

KUCHNIE ŁAZIEN KI

SA LONY SYPIALNIE

ISSN 2080-3125 INDEKS 254495 nr 2 (19) 2019 cena: 9,90 zł (w tym 8% VAT) www.wnetrzadomow.pl



PATRONI DZIAŁÓW

HÄFELE
SYSTEMY KUCHENNE

laveo
trendy home design

TUBADZIN

jura



**polski producent klamek
i akcesoriów meblowych**



Zapraszamy do firmowego sklepu online:

www.sklep.nomet.pl

design



funkcja





gwarancja jakości



Senso



Najnowsze kolekcje mebli łazienkowych znajdziesz na:

www.defra.pl    /defrapl

Modele 3D do każdej kolekcji mebli łazienkowych dostępne są na www.defra.pl



WNĘTRZA DOMÓW

**KUCHNIE
ŁAZIENKI**

**SA
LONY
SYPIALNIE**

Z nieukrywaną radością przedstawiamy Wam pierwsze wydanie magazynu WNĘTRZA DOMÓW w nowej odsłonie graficznej i merytorycznej. W odróżnieniu do lat ubiegłych postanowiliśmy poszerzyć zawartość tytułu, dotychczas poświęconego wyłącznie kuchniom i łazienkom, o przestrzeń salonu i sypialni, aby dostarczyć Wam bardziej kompleksowe źródło inspiracji podczas urządzania wnętrz oraz ułatwić zakupy. Sprawdźcie, co jest obecnie modne, a także poświęćcie swoją uwagę poszukiwaniom stylu mówiącego dużo o Was i świadczącego o upodobaniach domowników. W takiej scenerii każdy z Was będzie czuł się komfortowo.

Motywy przewodnim tego wydania WNĘTRZ DOMÓW jest odcień 16-1546 Living Coral, czyli słoneczny koralowy ogłoszony przez Instytut Pantone kolorem roku 2019. Nieprzypadkowo wybór redakcji padł właśnie na tę barwę. Urzekło nas jej nieoczywiste piękno, które w zaskakujący i niebanalny sposób potrafi odnaleźć się w każdym wnętrzu niezależnie od dominującego w nim stylu. Dzięki Living Coral WNĘTRZA DOMÓW są wypełnione słońcem i dobrą energią. Zachęcamy, aby rozsiąść się w wygodnym fotelu i wypić kawę w towarzystwie sympatycznych flamingów... Przenieście się z nami do wystylizowanego świata wnętrz inspirowanych chęcią powrotu do natury. Oszczędny styl skandynawski ustępuje miejsca kolorom. Cieszymy się, że wrócił do łask styl retro i zachwyca oryginalnymi formami oraz wzorami. Zobaczcie nasz redakcyjny wybór. Polecamy szczególnie dział okiem architekta i wypowiedzi ekspertów, które dostarczą Wam wiele przydatnych wskazówek do dalszych poszukiwań i słusznych decyzji zakupowych. Jeśli rozpoczniecie swoje poszukiwania od dobrze przemyślanej koncepcji i skrupulatnie przygotowanej listy produktów must have, z pewnością przekonacie się, że odświeżanie czterech kątów nie jest wcale takie trudne i może być bardzo przyjemne. W tym przypadku konsekwencja będzie kluczem do sukcesu. Mamy nadzieję, że WNĘTRZA DOMÓW pomogą Wam w wykreowaniu rodzinnej autentyczności w salonie, sypialni, kuchni i łazience.

Zapraszamy do lektury!

D. Wienińska

Redaktor naczelna



FLAMINGO/TIKKURILA

Unikalne połączenie klasyki i nowoczesności. Ręcznie rzeźbione detale.
Naturalne materiały. Ponad pół wieku doświadczenia.
Teraz w Polsce - *Castagna Cucine*.



Wyłączny dystrybutor marki w Polsce, *Design Ideale*, zapewnia całkowity serwis oraz przygotowanie zindywidualizowanych projektów kuchni dla swoich klientów.

www.designideale.pl info@designideale.pl +48 668 114 628

SALONY SYPIALNIE

INSPIRACJE

- 8 Living Coral – kolor roku wybierany przez Instytut Pantone wyznacznikiem trendów w urządzeniu wnętrz.
- 54 W stylu retro – meble i dekoracje.

MODA WNEŹRZ

- 14 Boho pełne blasku w sercu Monachium.

TAK MIESZKAJĄ POLACY

- 22 Z widokiem na stare miasto, projekt wnętrza „Think White”.
- 46 Okiem architekta, projekt sypialni „One Design”.
- 68 Okiem architekta, projekt kuchni „Marmo Design”.
- 108 Okiem architekta, projekt łazienki „Grupa Interio”.

MUST HAVE

- 48 Łóżko wygodne czy stylowe? Znajdź idealne dla siebie.
- 70 Szukamy funkcjonalnego okapu.
- 110 Postaw na odpowiednie odwodnienie.

SALONY

- 20 Strefa dzienna – wnętrza w odcieniach koralu uspokają i zachęca do relaksu.
- 28 Stoliki kawowe jako idealne dopełnienie salonu.
- 32 Luksusowe rozwiązania oświetlenia wnętrz.
- 36 Jak urządzić nowoczesny salon z jadalnią?
- 40 Dla każdego coś wygodnego – sofy.

SYPIALNIE

- 44 Strefa nocna – sypialnia otulona ciepłem koralowca.
- 50 Wiosenny przegląd trendów eko na podłodze.
- 56 Tapety w zgodzie z naturą.
- 60 Kolorowych snów! Geometryczne kształty czy roślinne wzory na pościeli?

SPIS TREŚCI



8

KUCHNIE

- 66 Strefa kuchenna – meble, naczynia i akcesoria dodają jej szyku.
- 72 Nerozłączny duet – zlewozmywak i bateria.
- 76 Kuchenne rewolucje. Wyspa jako kombajn funkcji.
- 80 Przestrzeń pełna światła. Wybieramy okna.
- 86 Perfekcyjnie zorganizowane przechowywanie.
- 90 Strefa gotowania dobrze wyposażona.
- 98 Urządzamy kuchnię kompleksowo.
- 104 Trudny wybór – okap kuchenny.

ŁAZIENKI

- 106 Strefa łazienkowa – zapraszamy kolor do salonów kąpielowych!
- 112 Najmodniejsza łazienka 2019 roku.
- 118 Design „Soft Edge”, czyli minimalistyczne produkty o zaokrąglonych krawędziach.
- 122 Wanna czy kabina? Jak połączyć wygodę i funkcjonalność?
- 128 Meble – strażnicy łazienkowego porządku.
- 134 Wybór umywalk łazienkowych.

WYDARZENIA

- 64 Co, gdzie, kiedy? Targi, wystawy, inspiracje.

SMART DOM

- 138 Gra światła i cieni – oświetlenie w domu inteligentnym.

POLECAMY

- 142 Polecane produkty – designerskie i funkcjonalne.

KU CHNIE ŁAZIENKI

106



Idealna higiena za dotknięciem jednego przycisku

bioBidet
lifestyle upgrade



- Komfortowe toalety myjące do samodzielnego zamontowania na miskach WC, już od 1970 zł
- Podgrzewana wolno opadająca deska, funkcja mycia dla dzieci, suszenie i intuicyjna obsługa.
- Polskie oznaczenia na panelach sterowania.
- Nie wiesz która wersja toalety myjącej będzie odpowiednia dla Ciebie? Zadzwoń na infolinię z przyjemnością pomożemy.
- www.biobidet.pl • tel. 539 677 188 • tel. 22 490 83 82
• e-mail: biobidet@biobidet.pl
- Sprzedaż, gwarancja i serwis pogwarancyjny.

PANTONE®**Living Coral**
16-1546

LIVING CORAL

KOLOR NUMERU

„Afirmatywny, energetyczny, porywający, zachęcający do beztrudnej aktywności, ucieleśniający naszą wrodzoną potrzebę optymizmu i radosnych poszukiwań” – taki jest według Instytutu Pantone kolor roku 2019 r. Living Coral, który w odróżnieniu do zeszłorocznego ultravioletu z powodzeniem odnalazł się w świecie wnetrz i prawdopodobnie zagości w nim na dłużej niż tylko jeden sezon.

Historia marki Pantone sięga lat sześćdziesiątych ubiegłego stulecia. Pomysłodawcą jest Lawrence Herbert, który pracując jako student chemii na pół etatu w drukarni, stworzył uzależniony od wielu zmiennych, np. atmosferycznych, wzornik kolorów o nazwie PMS – Pantone Matching System. Dzięki skutecznym strategiom marketingowym Pantone stał się rozpoznawalną na całym świecie marką, będącą symbolem koloru.

Kolor roku po raz pierwszy został wybrany w 2000 r. Od tamtej pory pod koniec każdego roku to właśnie Instytut Pantone ustala kolorystyczne trendy na nadchodzące sezony, które następnie przenikają się we wszystkich sferach życia. W wyniku debat odbywających się podczas kilkudniowych spotkań specjalnie powołana komisja ogłasza kolor roku, na który wszyscy zainteresowani designem czekają z dreszczykiem emocji. Wybór odcienia roku jest zawsze uzasadniany ideologicznie zgodnie z obowiązującymi trendami myślowymi. W okresie między spotkaniami eksperci obserwują barwy używane w sztuce, w filmach wchodzących do kin, na wybiegach pokazów mody czy też kolory nowo produkowanych samochodów.

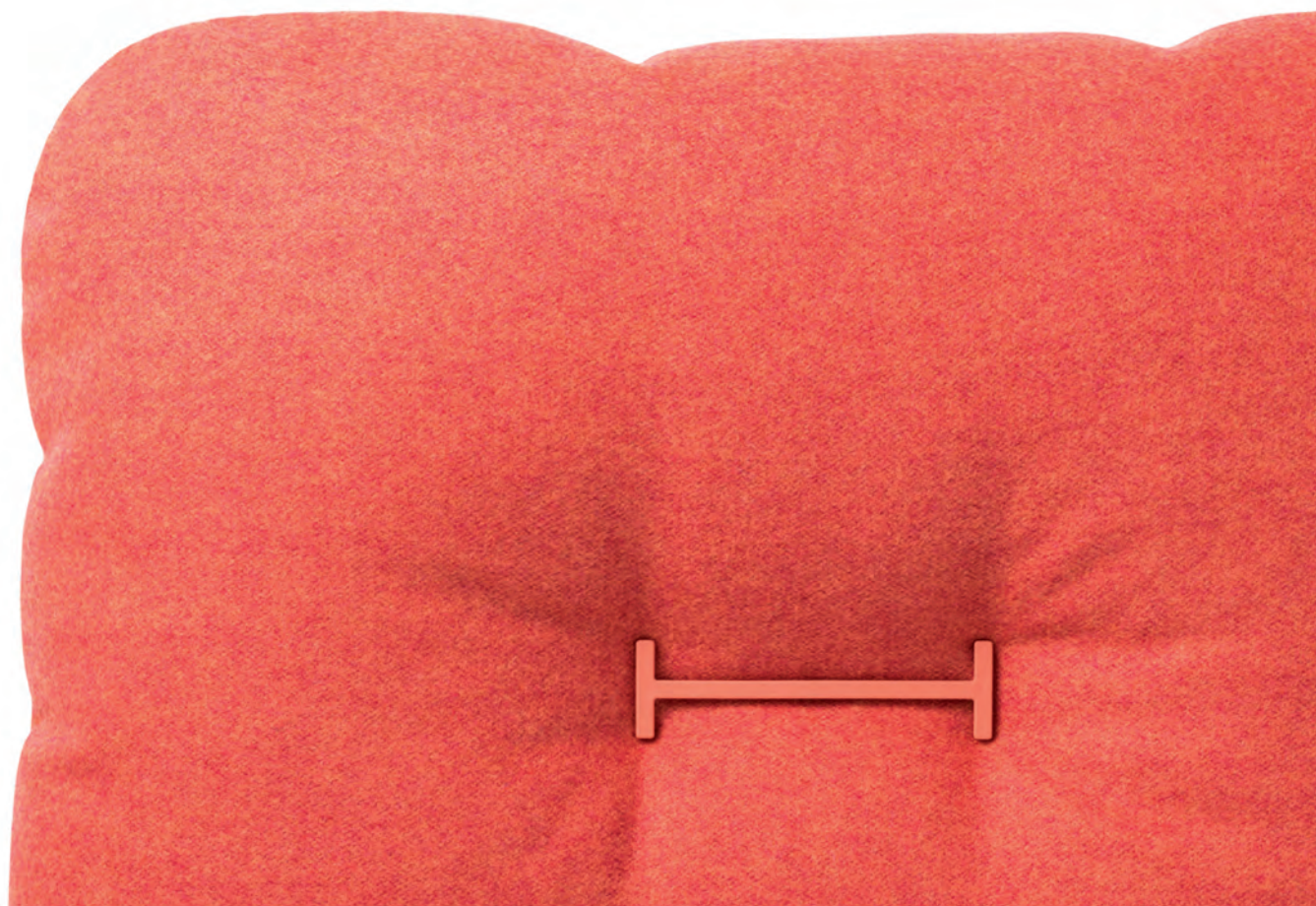



EVERSPACE

JOIE DE VIVRE!

Tegoroczny Living Coral kwestionuje wirtualną rzeczywistość. Ma za zadanie pobudzić do działania i skłonić do refleksji nad wpływem mediów społecznościowych, które dają namiastkę przyjaźni, a w gruncie rzeczy są zaprzeczeniem szczerości oraz prawdziwych relacji. Barwa ma przypominać także o rafach koralowych, które wymierają z powodu zanieczyszczeń generowanych przez człowieka, a tym samym obudzić potrzebę dbania o środowisko naturalne.



MARBLE ABSTRAC

Tapeta z motywem abstrakcyjnego marmuru to niesamowita kompozycja. Chaos na tapecie doda wnętrzu artystycznego charakteru. Połączenie różu i szarości na ścianie subtelnie ożywi wnętrze i nada nietuzinkowy styl. Tapetę można zakupić w dowolnych wymiarach, dopasowując ją do ściany. 59,99 zł/m², [UBIERZ SWOJE ŚCIANY](http://UBIERZ.SWOJE.SCIANY.pl), www.ubierzswojesciany.pl



**LAMPA
MOTH XL** ①

595 zł,
STUDIO SNOWPUPPE,
www.fabrykaform.pl

**FOTEL RETRO
MHT 158** ②

1815 zł,
MAKE HOME,
www.makehome.pl



Koral w salonie

1. Papierowa lampa w stylu origami, **wykonana z papieru** o wysokiej trwałości i z certyfikatem FSC potwierdzającym jego przyjazny dla środowiska naturalnego charakter.

2. Niebanalny fotel w stylu skandynawskim, którego design dodaje wnętrzu lekkości. Bukowe nóżki i tkanina **w odcieniu koralowym** to akcenty, które ozdobią każde pomieszczenie.

3. Obrazek **z motywem koralowca**, zestaw 6 sztuk. Seria obrazków z różnymi formami koralowców doskonale wpisuje się w najnowszy trend kolorystyczny we wnętrzach.



③

**OBRAZEK
Z MOTYWEM
KORALOWCA**

7790 zł/6 szt.
EICHHOLTZ,
www.clue-studio.pl

KORALOWA SCENERIA

Living Coral to kolor nieoczywisty, pełen radości i optymizmu dobrze prezentuje się w sąsiedztwie większości kolorów. Nie ulega wątpliwości, że przy pomocy tonów koralowych możemy wykreować pozytywną energię i przyjemną dla oka przestrzeń wszędzie, gdzie tylko zaplanujemy.

Odcień koralowy nie dominuje, a także nie przytłacza, ale raczej stanowi dopełnienie całej palety barw i wygląda naprawdę niepowta-

rzalnie. Zdecydowanie nie należy się go bać. Przykładowo, koralowe plamy można dowolnie zestawiać z różnymi odcieniami drewna lub uzasadnić ich zastosowanie na tle jasnych lub ciemnych ścian.

Living Coral jest zainspirowany rafami koralowymi – nic dziwnego więc, że szczególnie interesująco prezentuje się w sąsiedztwie obecnie



TIKKURILA



LE PUKKA



BLACK RED WHITE



PIXERS.PL

Instytut Pantone to powszechnie uznany autorytet w dziedzinie barw, który wyznacza wyjściowy kierunek dialogu na linii od projektanta do producenta, od sprzedawcy do klienta. Ogólnodostępne wzorniki Pantone to pewnego rodzaju biblia barw. Poszukiwania wymarzonego odcienia koloru koralowego na ściany, do np. sypialni, najlepiej rozpocząć od analizy ogólnodostępnego zestawienia tonów barwnych Pantone, o które można poprosić każdego producenta farb.

bardzo modnych odcieni błękitu, granatu, szmaragdowej zieleni lub pudrowego różu, a nawet żółtego, z którym tworzy intrygujący duet i prawdopodobnie szybko się nie znudzi.

Ciepły koralowy odcień daje dużo możliwości do zastosowania w urządzeniu wnętrz, zwłaszcza w salonach i sypialniach, zarówno jako dominanta, np. na wybranej ścianie, jak i jako kontrastowy dodatek, np. w postaci bibelotów, zasłon, poduch na sofę oraz pozostałych elementów dekoracyjnych. Dzięki akcentom Living Coral wnętrze wyda się oryginalne i przebojowe, niezależnie od dominującego stylu, w jakim jest urządzone.

Tekst: Dominika Wiewiórska

ZAGŁÓWEK MARIMEKKO

Kultowy, kwiatowy wzór Marimekko na zagłówku modułowym made for bed. 200 zł/moduł, MADE FOR BED, www.madeforbed.com



JYSK





KONTAKT:

sklep@ubierzswojesciany.pl

tel. +48 797 375 877

www.ubierzswojesciany.pl

NIEPOWTARZALNE
dekoracje ściienne



BOHO PEŁNE BLASKU

W SERCU MONACHIUM

Andrea Kehl, stylistka fryzur z Monachium, wita nas pełna radości i energii. Już od progu informuje, że poprzedniej nocy zdecydowała się przenieść sofy do innego pokoju, a kilka minut przed naszym wywiadem postanawia całkowicie zmienić swoją garderobę.



„Jeśli przyjdzie mi do głowy jakiś pomysł, nie potrafię czekać. Muszę go natychmiast zrealizować!” – opowiada ze śmiechem. Andrea wraca do pokoju ubrana w bajecznie kolorową koszulę i połyskujące brokatem pantofle, a jej stylizacja okazuje się idealnym wprowadzeniem do jej barwnego życia, mieszkania i pracy.

„To mieszkanie to mój świat. Zawsze marzyłam, by żyć w miejscu, które pokaże moją osobowość i miłość do natury” – opowiada Andrea. Jej fascynacja światem fauny i flory ma swoje źródło w dzieciństwie, które nasza gospodyni spędziła w niewielkim domku na przedmieściach Monachium. Andrea przeniosta tę nutę boho do swojego aktualnego mieszkania, nie szczędząc przy tym kolorów, wykwintnych materiałów i wzorów inspirowanych królestwem natury.



Andrea jest wolnym duchem, ale lubi czerpać z doświadczenia profesjonalistów. Dlatego kilka lat temu zwróciła się o pomoc do cenionej niemieckiej projektantki Jasemin Loher, która przekształciła klasyczne monachijskie wnętrza w kobiecy i efektowny apartament.

FOTEL PATCHWORK, 1899 zł,
Westwing, www.westwing.pl



RAMKA NA ZDJĘCIA PINEAPPLE, 99,90 zł,
WestwingNow, www.westwingnow.pl



PODPÓRKI BIBLIOTECZNE MONKEYS, 2999,90 zł/2 szt.,
Westwing, www.westwing.pl



Energetyczną aranżację wzbogacając oryginalne przedmioty, które nadają wnętrzu nowoczesny sznyt. Uwagę przykuwają przede wszystkim: żyrandol o szklanych kloszach, rattanowy fotel z oparciem przypominającym kielich kwiatu i lustro w kształcie gruszki. Całość przywodzi na myśl hotelowy luksus, udomowiony pastelową kolorystyką i osobistymi dodatkami.

ARANŻACJĘ WZBOGACAJĄ ORYGINALNE PRZEDMIOTY



STOLIKI POMOCNICZE MIJA, 649,90 zł/2 elem.,
WestwingNow, www.westwingnow.pl

ŚWIECZNIK PINEAPPLE, 99,90 zł,
WestwingNow, www.westwingnow.pl



ANDREA NICZEGO NIE POZOSTAWIŁA PRZYPADKOWI

Andrea uwielbia wprowadzać spontaniczne i nieoczekiwane zmiany w wystroju swoich wnętrz. Czy kiedykolwiek widzieliście palmy na suficie w łazience? My też nie. Ale efekt jest oszałamiający! Andrea niczego nie pozostawiła przypadkowi. Z pomocą projektantki stworzyła przestrzeń, która doskonale odzwierciedla jej charakter – jest kobieca, wyrazista i inspirująca.

Zdjęcia i tekst: Westwing.pl



**LAMPA STOŁOWA
MONKEY GOLD**, 2579 zł,
Westwing, www.westwing.pl

DEKORACJA PEAR, 96,90 zł,
Westwing, www.westwing.pl

PAPUGA DEKORACYJNA COCKATOO, 189,90 zł,
WestwingNow, www.westwingnow.pl





LIMITED
line



kobieco
I ZMYSŁOWO

limitowana kolekcja home&you



There's no place like home&you

www.home-you.com

Coralli

Dekoracja ceramiczna Coralli w formie koralowca, wysokość 52 cm.
515 zł, BOSA,
www.mood-design.pl



HOME&YOU

Strefa DZIENNA

Wnętrze w odcieniach koralu uspokaja i zachęca do relaksu. Rozsiądź się w wygodnym fotelu i wypij kawę w towarzystwie sympatycznych flamingów.



GIANINI ROSE/DEKORIA

Wazon Art Pastel

Geometryczna konstrukcja i piękna kolorystyka wzbogacona złotymi wstawkami – szklany wazon wpisze się w wystrój wielu współczesnych wnętrz.
99 zł, SF MEBLE,
www.sfmeble.pl



Czerwony puf

Może odgrywać rolę dodatkowego wygodnego siedziska.
169 zł, TK MAXX,
www.tkmaxx.pl



Lampa Haiti

Lampa wisząca jednołamienna w wersji z większym szklanym kloszem. Wykończenie w tej rodzinie opraw stanowi chromowana podsufitka i czarny bawełniany przewód.
399 zł, ARGON,
www.sklep.argon-lampy.pl



Wazon

Wazon ceramiczny w odcieniach różu. Kolekcja 2019.
179 zł, HK LIVING,
www.lepukka.pl



Touched Flamingo Meeting

Optymistyczny motyw zwierzęcy w towarzystwie różowej kolorystyki – obraz Touched Flamingo Meeting to propozycja dla wnętrzarskich indywidualistów.
449 zł, SF MEBLE,
www.sfmeble.pl



MAKE HOME

Stolik kawowy Pina

Przyjemna, pękata, stalowa rama o ażurowym charakterze zwiercizona została blatem o średnicy 32 cm i grubości 12 mm, wykonanym z malowanego jesionu lub tworzywa HPL.
1756 zł, MAGIS
www.fabrykaform.pl



Fotel Tilst

Rama z lakierowanej brzozy w jasnym kolorze z siedziskiem wykonanym z tkaniny.
 O wymiarach: szer. 67 x wys. 92 x gł. 68 cm.
150 zł, JYSK,
www.jysk.pl



Z WIDOKIEM NA STARE MIASTO

Przytulne i eleganckie mieszkanie usytuowane jest na nowoczesnym osiedlu z nostalgicznym widokiem na rzekę Motławę oraz Stare Miasto. Kochający Gdańsk właściciele traktują je jako weekendową odskocznię. 100 metrowy apartament wyposażony jest w trzy sypialnie, salon z aneksem kuchennym, dwie łazienki oraz przestronny taras.

Salon z dyskretnym aneksem kuchennym został zaprojektowany z użyciem klasycznych i stylowych form. Zarówno projektantce, jak i inwestorom zależało na praktycznym rozplanowaniu przestrzeni, w której znajdująca się zabudowa kuchenna będzie stanowiła nienarzucające się, eleganckie tło. Miękkie i przytulne sofy o lekko klasycznych kształtach wyznaczają dzienną strefę. Wprowadzają również do wnętrza szarobrązowy kolor, który fragmentami pojawia się na komodzie, kuchennej wyspie oraz zastolach. Pozostała część kuchni wykonana jest w jasnoszarej tonacji o oliwkowym zabarwieniu. Sprzęty kuchenne zostały celowo



PROJEKT: „THINK WHITE” NATALIA JARGIEŁŁO
 ZDJĘCIA: AGNIESZKA KARAS
 STYLIZACJA: AW WA INTERIOR I NATALIA JARGIEŁŁO
 TEKST: NATALIA JARGIEŁŁO

ukryte – piekarnik chowa się za wyspą, okap w szafce, natomiast lodówka została obudowana meblowym frontem. Kamienne blaty o zabarwieniu złamanej bieli posłużyły również jako okładzina ścian w strefie zmywania i gotowania. Wyspa nie tylko grodzi kuchnię od części salonowej. Stanowi również masywny stół dla 4-osobowej rodziny. Elegancka lampa z przydymionego szkła nadaje całości bardziej pokojowy niż kuchenny charakter. Całe wnętrze jest miękko i dyskretnie oświetlone. Zresztą światło o ciepłym zabarwieniu i lampy z barwionego szkła w różnych formach będą przewijały się przez całe mieszkanie.





Jasna i przestronna sypialnia została zaprojektowana w ciepłych, naturalnych kolorach. Łóżko włoskiej marki obite szarym filcem w ciepłym odcieniu nadaje wnętrzu przytulny i zarazem komfortowy charakter. Efekt przytulnej sypialni podkreśla dodatkowo subtelne światło płynące z lamp z przydymionego szkła zwieszonych po bokach łóżka oraz wnęki na zastawy. Stylizacja łóżka jest bogata w dużą ilość poduszek i faktur, które spajają wnętrze kolorystycznie.

STYLIZACJA ŁÓŻKA SPAJA WNĘTRZE KOLORAMI



Okrągłe stoliki nocne nie wybijają się na pierwszy plan. Ich lekka forma oraz delikatny kolor elegancko wpasowują się w klimat wnętrza. Klasyczny fotel włoskiego producenta jest również utrzymany w tonacji panującej w pomieszczeniu. Ustawiony w strefie okien daje możliwość kontemplowania imponującego widoku na zakręcającą w kierunku Starego Miasta rzekę Motławę. Ściany i zasłony zostały dobrane w tonacji off white. Zastosowana we wnętrzu jasna kolorystyka potęguje wrażenie przestronności. Zasłony delikatnie opadające na dębową podłogę podkreślają elegancki i ponadczasowy charakter wnętrza. Pokoje gościnne zostały zaprojektowane z myślą o nastoletnich członkach rodziny. Ten z niebieskimi akcentami przeznaczony jest dla młodzieńca, ten z pudroworóżowymi natomiast dla dziewczynki. Bazowa kolorystyka pomieszczeń jest spójna z resztą mieszkania – ściany w odcieniu ciepłej bieli, dębowa podłoga, naturalne tonacje mebli. Podobnie jak w głównej sypialni łóżka zostały obficie udekorowane poduszkami o różnych teksturach. Dodatkowym elementem nadającym charakter pokojom są tapety Wall & Deco – u dziewczynki „paryska” w odcieniach sepii, u chłopca „morska” o wzorze mapy.



REKLAMA



North & South & Home

www.nshome.pl

1. OSŁONKA NA DONICZKĘ DOMEK, 114 zł, Betonowa osłonka na doniczkę umieszczona w stelażu, w kształcie domku, w całości wykonanego z metalu pokrytego czarną farbą.
2. OBRAZ MASSAI I, 478 zł, Drewniana, postarzana ramka wykonana z drewna mango w kolorze beżowym z licznymi przetarciami z obrazkiem na płótnie w tonacji szarobeżowej.
3. KOSZYK FILCOWY, 91 zł, Filcowy koszyk do przechowywania gazet, ubrań i innych rzeczy. Wykonany z zaplatanych pasków filcowych w kolorze jasnoszarym.
4. FOTEL BUJANY CLICK, 1519,20 zł, Składa się ze szczebelków wykonanych z tworzywa w różnych kolorach w tonacji niebieskozielonej, które zostały umieszczone na metalowej ramie. HOUE
5. FOTEL COCKTAIL, NATURALNY, 519,20 zł, Wygodny fotel cocktail, umieszczony na metalowej podstawie, malowanej w kolorze czarnym. WOOD
6. LAMPIONY LONIA, 100 zł i 192 zł, Wykonane z drewna i rattanu w naturalnym kolorze. Lampiony posiadają metalowy uchwyt. Wyposażone w szklany wkład. HÜBSCH
7. SKRZYNKA UNIQUE, 93 zł, Wykonana z drewna długości 56 cm. IB LAURSEN



podwieszany mebel w dużej łazience. Szafka ta zwieńczona jest masywnym kamiennym blatem. W łazience tej zastosowano praktyczne podblatowe umywalki oraz designerskie ściennie baterie niemieckiego producenta. W olbrzymim dyskretnie podświetlanym lustrze odbijają się przepiękne lampy wykonane ze szkła o bursztynowym zabarwieniu. Ciekawym detalem pojawiającym się w tej łazience jest mozaika o wzorze jodełki ułożona w linii lustra oraz na głównej ścianie prysznica.

Mała łazienka, mimo że zdecydowanie innych gabarytów, ma nie mniej efektowne dodatki – masywną porcelanową umywalkę z asymetrycznym blatem, minimalistyczną ścienną baterię oraz delikatne lampki z barwionego włoskiego szkła.

W apartamencie znajdują się dwie łazienki. Jedna „kompaktowa”, przytulona do głównej sypialni, jest dostępna tylko z tego pomieszczenia. Druga łazienka o zdecydowanie większych gabarytach od poprzedniej przeznaczona jest dla gości oraz pozostałych domowników. Łazienki estetycznie dostosowały się do ciepłego, eleganckiego klimatu panującego w mieszkaniu. Projektantka postawiła na kafle o kamienistych teksturach w odcieniach piaskowych oraz szarobeżowych. Motyw dębowego drewna przewijający się w projekcie został powielony na szafkach umywalkowych wykonanych na zamówienie. Szczególnie imponująco prezentuje się długi

ŁAZIENKI
W CIEPŁYM
ELEGANCKIM
KLIMACIE

**RUCK
ZUCK**

PODŁOGI I DRZWI

www.ruckzuck.pl



PODŁOGI – TRENDY NA ROK 2019



Naturalność to jeden z najdłużej utrzymujących się trendów wnętrzarskich, który również w 2019 roku wyraźnie zaznaczy swoją obecność w designie. Stanie się to szczególnie widoczne w przypadku podłóg – modne będą panele laminowane, które swoim wyglądem nawiążą do prawdziwego parkietu. Efekt ten tworzy struktura synchroniczna, charakteryzująca się wyczuwalnym w dotyku układem usłojenia. Równie istotne jest zastosowanie zabiegu frezowania krawędzi (V-fuga), dzięki któremu między panelami zachowa-

ny zostaje niewielki odstęp. Podłoga nie ma zatem jednolitej, gładkiej powierzchni, lecz upodabnia się do litych desek. Paradoksalnie, cenne okażą się produkty z widocznymi „skazami”, takimi jak sęki, delikatne pęknięcia czy przebarwienia. Na topie pozostaną panele o szerokiej i długiej desce, cenione przez klientów za bardzo dostojny, elegancki wygląd. Naturalność będzie także dominować w kolorystyce paneli – największą popularność zyskają modele w dębowych dekorach, utrzymane w różnych odcieniach brązu.

STOLIKI KAWOWE

IDEALNE
DOPEŁNIENIE
SALONU



VOX

Pozornie wybór odpowiedniego mebla do salonu na początku wydaje się dosyć prostą sprawą. Kiedy jednak musimy podjąć już konkretną decyzję, jaki stolik kawowy wybrać do salonu, to okazuje się, że jest to znacznie trudniejsze, niż nam się początkowo wydawało. Jaka wielkość, kształt, materiał?

WYBÓR TO NIE TAKA PROSTA SPRAWA

WIELKOŚĆ I WYSOKOŚĆ

Postawmy przede wszystkim na funkcjonalność, a więc wybierając stolik kawowy, musimy mieć na uwadze jego wielkość. Powinien być dostosowany do rozmiarów pomieszczenia oraz sofy i foteli, przy których zostanie postawiony. Najlepiej, jeśli będzie niższy i węższy od kanapy. Ważna jest również wysokość stolika kawowego. W minimalistycznych wnętrzach dobrze wygląda-

LE PUKKA



ją stoliki, które mają zaledwie 20 cm wysokości, jednak pamiętajmy o rozwiązaniach, które są praktyczne. Optymalna wysokość to 55 cm. Musimy również jasno określić jego funkcje, czasem wystarczy niewielki i lekki stolik pomocniczy, który pomieści naszą ulubioną filiżankę z kawą.

STABILNOŚĆ

Starajmy się wybierać meble, które będą nadawały się do codziennego użytku. Jak się okazuje, stabilność powinna być dla nas istotną kwestią przy wyborze stolika kawowego, przecież będziemy przy nim pić kawę, więc chybota konstrukcja nie wchodzi w grę. Przed zakupem upewnijcie się, że wszystkie nogi są równej długości, a blat jest dobrze przytwierdzony do reszty konstrukcji. W ostatnim czasie bardzo popularne są stoliki z nóżkami przypominającymi kształtem „U”. Taka konstrukcja daje nam poczucie, że nic nam się nie wyleje od przypadkowego uderzenia w stolik.

NASZ GUST

Kiedy mamy za sobą już kwestie techniczne, możemy przejść do najważniejszego – co nam się podoba. Wybierając stolik kawowy, trzeba pamiętać, żeby pasował do aranżacji przestrzeni i dobrze komponował się z resztą sprzętów w pomieszczeniu. Przy wyborze stolika należy zwrócić szczególną uwagę na zestaw wypoczynkowy (kształt,

Blat wprost z natury



Stolik Ignac

1100 zł, HENNIL,
www.good-inside.pl

Dębowy stolik Ignac to okrągły, wkleśły blat i trzy punkty podparcia. Przykuwa uwagę detalem i charakterystycznym zagłębieniem blatu przywodzącym na myśl toczony, drewniany talerz.



Irregular

745 zł, HOME DESIGN,
www.pakamera.pl

Stolik kawowy Irregular to dodatek, obok którego nie sposób przejść obojętnie. Uwagę przyciąga jego niezwykle ciekawy blat w postaci kawałka drewna o nieregularnym kształcie. Uzupełnieniem są cztery nogi nawiązujące do stylu vintage.



Stolik kawowy Barrio

599 zł, PRO-LIVING,
www.sfmeble.pl

Charakterystyczna dla stylu industrialnego kombinacja drewna i żelaza. Dodatkowym atutem tego okrągłego stolika jest blat w formie zdejmowanej tacy, wyposażonej w 2 poręczne uchwyty.



Lazurowy

Od 2900 zł, MALITA JUST WOOD,
www.malitajustwood.com

Blat stolika to połączenie wyrazistej usłojonego drewna orzecha włoskiego i transparentnej błękitnej żywicy epoksydowej. Podstawa to wysokiej jakości stal, lakierowana na kolor czarny. Możliwość pełnej indywidualizacji.



obicia, materiały). W ostatnim czasie popularne są stoliki z materiałów naturalnych, jak np. drewno. Moda na ten materiał jeszcze długo nie minie – jest bardzo neutralny i idealnie komponuje się z przestrzenią. Projektanci są niezwykle otwarci i chętnie spełniają oczekiwania klientów. Dla nich nie ma rzeczy niemożliwych, w swojej ofercie mają stoliki kawowe w najbardziej popularnych i sprawdzonych kształtach: kwadrat, prostokąt oraz koło.

Tekst: Małorzata Stasinowska,
GOOD INSIDE

Przerwa na kawę



Ekspres Z6 Diamond Black

9999 zł, JURA, www.pl.jura.com
Inteligentny ekspres Z6 to połączenie najnowszych technologii i wysokiej jakości materiałów w służbie idealnej filiżanki kawy – za każdym razem.



Zestaw stolików 3w1

UCCOI®, www.meblezplexi.pl
Stoliki polskiej pracowni UCCOI® to doskonałe uzupełnienie każdej przestrzeni, której chcemy nadać elegancji, nowoczesności i blasku. Możliwość zakupu zestawu w dowolnym wymiarze.



Zaparczac do kawy Coffee Time z 2 filiżankami

269,10 zł, WMF, www.rossi.pl
Zestaw składa się z kafetierki typu light brew oraz filiżanek o pojemności 250 ml.

WARTO
POSTAWIĆ
NA FUNKCJO-
NALNOŚĆ



Kolekcja Retro Pu Brown to zestaw ekskluzywnych mebli wykonanych z litego drewna palisandru w wybarwieniu ciepłego brązu. Meble wykonane z dbałością o każdy szczegół z pewnością przelozą się na samopoczucie i spokojny sen. Bez wątpienia zestaw spełni wymagania najbardziej wymagających koneserów. Dostępna jest również kolekcja w wybarwieniu naturalnym.



ELEGANCJA I STYL PROSTO Z INDII I INDONEZJI



Kolekcja Milan to lakierowane powierzchnie, które w połączeniu z wybarwieniem na ciepły brąz oddają całe piękno naturalnego drewna palisandru.



Kolekcja OPIUM mimo dość ciężkiej stylistyki jest konstrukcyjnie lekka z uwagi na lekkie, lecz wytrzymałe drewno mahoniowe. Na ciepłym brązie ślicznie rysuje się ciemniejszy rysunek sło. Kolekcja Opium to klasyka w najlepszym wydaniu.



Kolekcja IRON tworzy niespotykany dotąd styl i klimat. Użyte materiały recykled pochodzą ze starych maszyn przemysłowych. Wyróżnij się i stwórz swój styl z kolekcją IRON!



Kolekcja Rustico to meble nieprzeciętnie piękne, a wręcz pobudzające wyobraźnię. Materiał wykonania mango w połączeniu z postarzonymi deskami z rozbiórek sprawia, że każdy mebel posiada wyjątkową historię.

LUKSUSOWE ROZWIĄZANIA OŚWIETLENIA WNĘTRZ

Organizując naszą zabieganą rzeczywistość, staramy się nadać jej kształt nie tylko funkcjonalny, ale również estetyczny. Wybieramy pomysły nowoczesne, czerpiące to co najlepsze z najnowszych technologii, materiałów i rozwiązań konstrukcyjnych. Dążymy do perfekcji. Podobnie jest z wystrojem wnętrz – pragniemy, aby odzwierciedlał nasze najlepsze strony, stanowił uzupełnienie nas samych, a jednocześnie aby wnętrza były naszą odskocznią od codzienności.



ASTRO, ECLIPSE

Blask na ścianie

Kinkiet łazienkowy Mashiko. Wykończenie: polerowany chrom, klasa szczelności IP65, długość 360 - 900 mm.



Kinkiet tate. Producent Astro Lighting, wykończenie: matowe złoto, źródło światła: max 60W E27, klasa szczelności IP20.

Kinkiet Deauville 7981. Łazienkowa oprawa idealna do oświetlenia lustra. Klasa szczelności IP 44.



Reader Enna 7357. Idealne, kierunkowe światło do czytania w łóżku. Oprawa może być montowana w ścianie lub wezgiłowiu łóżka.

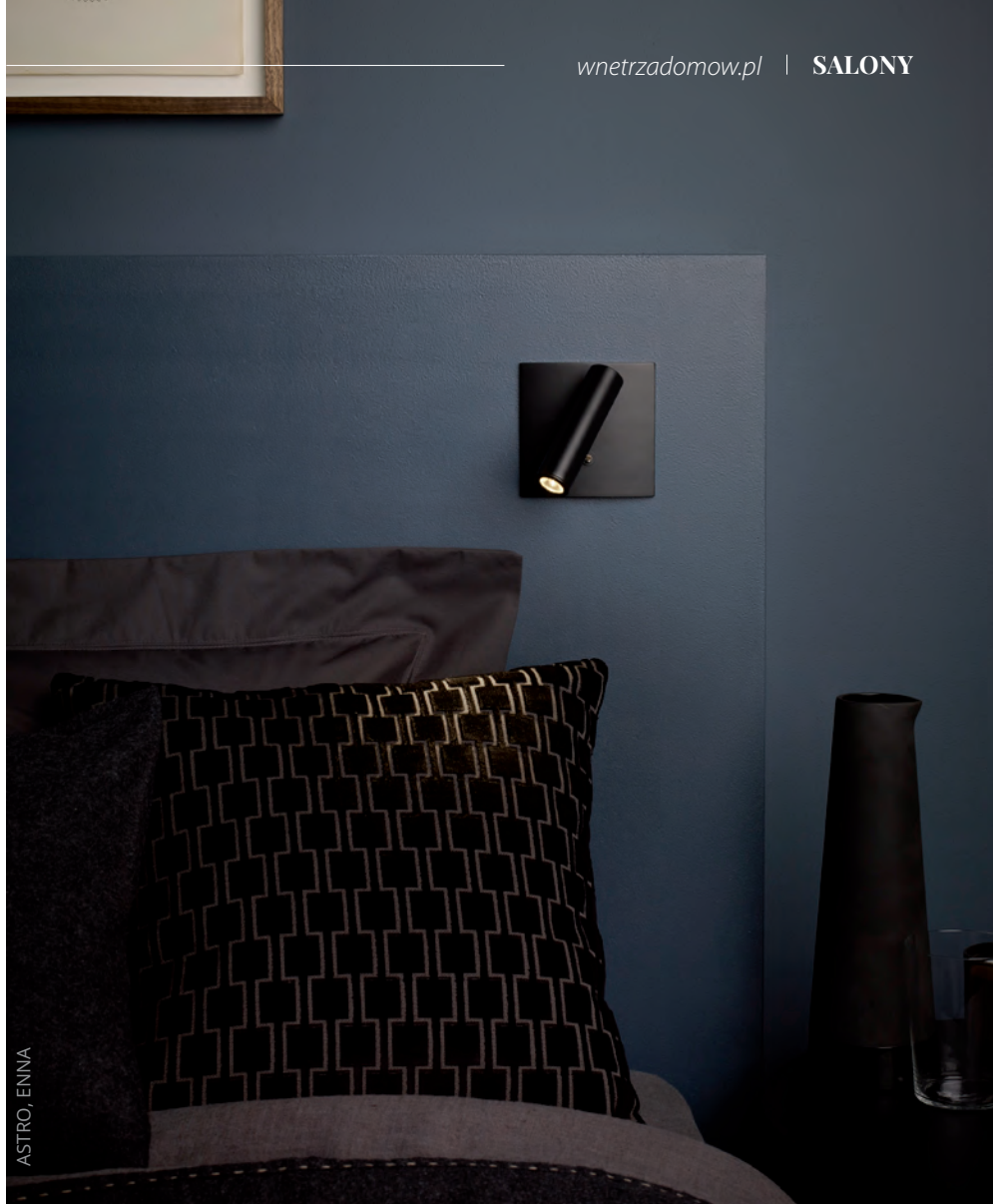

Dążąc do ideału, skupiamy się na detalach. To one powodują, że w naszym otoczeniu panuje harmonia i niewymuszona elegancja. Ważnym elementem każdego pomieszczenia jest światło. To ono tworzy klimat wnętrza i podnosi ich status. Oświetlenie każdego pomieszczenia powinno odpowiadać charakterowi użytkowników oraz ich potrzebom.

SYPIALNIA

Planując oświetlenie tego intymnego pomieszczenia, zadbajmy o kilka źródeł światła. Przede wszystkim o ciepłe i miękkie oświetlenie ogólne. Powinno ono stanowić tło dla wszystkich pozostałych punktów świetlnych, ale przede wszystkim umożliwiać nam wyciszenie i pełen relaks. Nie zapominajmy jednak o innych detalach i oprawach montowanych przy łóżku, stanowiących idealne uzupełnienie oświetlenia sypialni. Mogą to być klasyczne kinkiety lub oprawy ze światłem kierunkowym, przeznaczone do czytania. Świetnie sprawdzają się readery montowane w wez-

W SYPIALNI ZADBAJMY O KILKA ŹRÓDEŁ OŚWIETLENIA

głowiu łóżka lub kinkiety mające dodatkowe, kierunkowe światło. Warto sprawdzić ofertę producentów tego typu opraw, aby wybrać najlepszą dla siebie.

SALON

W naszych wnętrzach najczęściej łączy się z aneksem kuchennym. Tu oświetlenie pełni dodatkową funkcję. Musi różnicować części pomieszczenia pod względem tego, w jaki sposób z nich korzystamy, ale jednocześnie łączyć je przemyślaną stylistyką. Dlatego właśnie warto wybierać oprawy najwyższej jakości. Wykonane z materiałów, które już z daleka



ASTRO, ASCOLI

wanie funkcji oraz wymagane parametry techniczne oświetlenia. Warto zaplanować w łazience przynajmniej kilka scen oświetleniowych, czyli punktów świetlnych dostarczających różnorodne światło do różnych części łazienki. Powinno się tam zatem znaleźć oświetlenie ogólne, dające miękkie i rozproszone światło. Dobre oświetlenie lustra, niepowodujące zacięnień na twarzy użytkowników i koniecznie pobudzające, intensywne oświetlenie strefy prysznicowej. Dodatkowo pamiętajmy, że wszelkie oprawy oświetleniowe stosowane w łazience powinny mieć klasę szczelności co najmniej IP44 lub IP65. Każde wnętrze jest wyjątkowe i wymaga indywidualnego podejścia. Światło jest obecne w naszym życiu zawsze i warto, aby przybierało najpiękniejsze formy. Przedmioty, które nas otaczają, są odbiciem nas samych i tego, co chcemy zakomunikować światu. Warto zatem mieć pewność, że oświetlenie naszego domu jest piękne, luksusowe i niepowtarzalne jak my sami.

Tekst: Aurora Technika Oświetleniowa
Katarzyna Tworek

SPRAWMY, BY ŚWIATŁO PRZY- BRAŁO PIĘKNĄ FORMĘ

świadczą o smaku i umiłowaniu luksusu. Oświetlenie części kuchennej powinno być intensywne, ułatwiające pracę. Natomiast oprawy oświetleniowe w części przeznaczonej do relaksu powinny nie tylko dostarczać odpowiednią ilość światła do poszczególnych części wnętrza, ale też podkreślać jego walory. Możemy np. zastosować oprawy ścienne, które stworzą przepiękną grę światła, dodając naszemu wnętrzu elegancji i tajemniczości.

ŁAZIENKA

Właściwe oświetlenie łazienki jest zawsze największym wyzwaniem. Jest to specyficzne pomieszczenie, w którym musi się znaleźć miejsce na elegancję, zróżnico-



ASTRO, VERSAILLES

Oprawy łazienkowe
astro Lighting

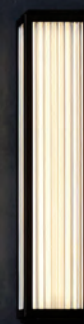

Elegancja
i design w służbie
funkcjonalności

A U R O R A
TECHNIKA ŚWIETLNA

Izbica, ul. Leszczowa 3, 05-140 Serock
tel. kom.: 512 689 686, 509 429 996
tel.: 22 872 55 10, email: auronrats@aurorats.pl

www.auronrats.pl

JAK URZĄDZIĆ NOWOCZESNY SALON Z JADALNIĄ?

Kto powiedział, że mając do dyspozycji niewielki pokój dzienny, nie możesz urządzić w nim komfortowej jadalni? Chcemy cię przekonać, że stworzenie praktycznego, a zarazem stylowego wnętrza jest możliwe.





RÓWNOWAGA STYLÓW

Łącząc salon z jadalnią, musisz pamiętać o zachowaniu spójności między tymi pomieszczeniami. Niech zostaną one utrzymane w jednym stylu i oparte na tych samych barwach. Dobrym łącznikiem między częścią dzienną a jadalnią będzie naturalne drewno, pasujące niemal do każdej aranżacji. Warto jednak wyodrębnić jadalnię, na przykład za pomocą wyróżniającego się, nowoczesnego oświetlenia nad stołem. Zaznaczmy tę strefę również ciekawymi ozdobami ściennymi. Postawmy na obraz w stonowanej tonacji, który jednocześnie tchnie we wnętrze ducha nowoczesności.

HARMONIA BARW

W takich pomieszczeniach warto zdecydować się na jasne barwy. Aby jednak uroznać klasyczny charakter pomieszczenia, postaw na beton - na ścianie i w dodatkach, pamiętając że nie musi oznaczać on wyłącznie zimnych, industrialnych wnętrz.

MUSISZ
PAMIĘTAĆ
O ZACHOWA-
NIU SPÓJNOŚCI

Dodadzą charakteru wnętrzu

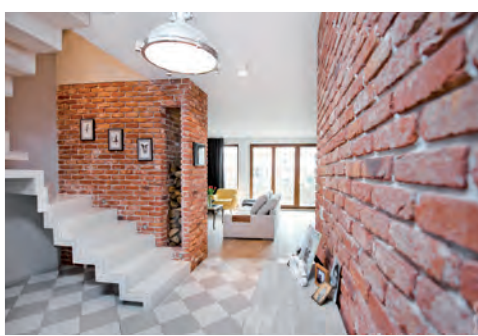

1 **LOUD MAASLAND**
VANDERSANDEN,
www.vandersanden.pl



2 **POSZEWKA DEKORACYJNA Z MOTYWEM ANANASA**
42 zł,
LITTLE DREAMS,
www.littledreams.pl



3 **OBRAZ FLAMING**
200 zł,
ARTY ARTY,
www.pakamera.pl



5 **NIEBIESKA LAMPA**
79,99 zł,
TK MAXX,
www.tkmaxx.pl



4 **ŁAWA FUSION**
UCCOJ®,
www.meblezplexi.pl

- | 1. Cegły i płytki **ręcznie formowane** w przygaszonych odcieniach czerwieni, brązu i hebanu z białymi i żółtymi akcentami. Oud Maasland należy do ciepłej i osobiwej kolekcji Nostalgie, charakteryzującej się specjalnie postarzaną strukturą.
- | 2. Poszewka nawiązująca do stylu **Urban Jungle**, uszyta z grubej bawełny. Idealnie sprawdzi się na wiosnę dzięki swoim energetycznym kolorom. Rozmiar 40 x 40 cm.
- | 3. Obraz inspirowany motywem zwierzęcym i krajobrazem. Podwójna perspektywa daje **niesamowity efekt** obrazu w obrazie. Malunek wykonany przy pomocy akwareli i cienkopisów.
- | 4. Zwycięzca nagrody „Diament Meblarstwa 2019”. Cudowne połączenie **bezbarwnego akrylu** z dębowym blatem. Produkcja na indywidualne zamówienie.
- | 5. Elegancki design niebieskiej lampy świetnie **uzupełni wystrój** salonu lub sypialni.



pewni prawdziwy odpoczynek i to w dobrym stylu, a do tego w razie potrzeby będą się mogli na nim wypaść nasi goście. Zwróćmy uwagę na to, aby tapicerka była wykonana z wysokiej jakości tkaniny. Sofę urozmaicisz miękkimi, stylowymi poduszkami, a całość stylizacji dopełnisz zestawem stolików kawowych, idealnym do każdego nowoczesnego wnętrza. Więcej chwil z najbliższymi to chyba największa motywacja do zaaranżowania jadalni w pokoju dziennym. Czy teraz spróbujesz urządzić własne rodzinne wnętrze z charakterem?

Tekst i zdjęcia: Kinga Świątek-Wolna,
Make Home

WIĘCEJ CHWIL
Z NAJBLIŻSZYMI
TO DUŻA
MOTYWACJA

WARTO PRZEŁAMAĆ SPOKOJNĄ KOLORYSTYKĘ

Uniwersalny, drewniany stół stworzy więc zgrany duet z betonowymi elementami. Warto zestawić go z krzesłami z tworzywa w różnych barwach, które będą wyrazistym akcentem na tle jasnego pokoju. Aranżację opartą na odcieniach szarości ożywi ciepły kolor drewna, na przykład półki ściiennej. Będzie ona stanowić nowoczesny element dekoracyjny, ale i znajdzie praktyczne zastosowanie. Charakter pomieszczenia wzbogacą oryginalne dodatki. Sprzymierzeńcem pastelowego wnętrza okaże się też obraz z wyrazistym motywem, który przełamie spokojną kolorystykę i doda aranżacji ekspresji.

SPOKÓJ DUCHA

Połączenie salonu z jadalnią nie oznacza rezygnacji z pełnego komfortu. Doskonale sprawdzi się tam duży narożnik, który za-





Jadalnia. Transparentny stół UCCOI® to idealne dopełnienie każdej jadalni. Nowoczesny, lekki wizualnie. Użyty do produkcji mebla akryl jest ciepły w dotyku i dodaje wnętrzu blasku.



Salon. Akrylowa, bezbarwna ława UCCOI® cudownie wkomponuje się w salon i nie zabierze przestrzeni. Pasuje do każdego stylu i wnętrza. Będzie służyć na lata.



Meble akrylowe



Salon. Zestaw akrylowych stolików to doskonale uzupełnienie małych przestrzeni. Można zamówić je w dowolnym wymiarze i za sprawą potrzeb zmieniać funkcję ze stolika na taboret, stolik nocny, czy pomocnik.



Taras. Akrylowe meble UCCOI® doskonale sprawdzają się również na zewnątrz. Cudownie błyszcząc dopełnią każdy taras lub ogród. Ponadto nie zasłonią a podkreślą piękno otaczającej przyrody.



Pokój dzieci. Ścianki działowe UCCOI® to fajny i praktyczny sposób na podzielenie przestrzeni. Wycięte w nich otwory mogą być wykorzystane przez dzieci na niezliczone zabawy i gry.

DLA KAŻDEGO

VISSLAND

3-osobowa jasnobieżowa sofa ozdobiona dekoracyjnymi szwami i guzikami w stylu Chesterfield jest idealnym połączeniem klasyki z nowoczesnym designem. Dostępna w wersji 2- i 3-osobowej. 1459,99 zł, BELIANI, www.beliani.pl



Miękkie, przytulne, nowoczesne lub stylizowane na stare. Małe, dwuosobowe lub modułowe, rozkładane, które pomieszczą całą rodzinę. Mogą być pikowane, obite wełną, zamsem, pluszem, skórą lub wykonane z tworzywa sztucznego. Znaleźć je można niemal w każdym domu. O czym mowa? O sofach, jednym z kluczowych lokatorów w naszych wnętrzach.

To, jak mieszkamy, ma ogromny wpływ na nasze życie. Dlatego jednymi z najważniejszych mebli są te, dzięki którym możemy odpocząć, zrelaksować się, spędzić czas wspólnie z bliski-

DWUOSOBOWE,
MAŁE LUB
MODUŁOWE,
ROZKŁADANE

mi lub sami ze sobą. Aby każdy znalazł swój sposób na odpoczynek, producenci mebli tapicerowanych, zarówno polscy, jak i zagraniczni, dają użytkownikom wiele możliwości wyboru. Od modeli wyłącznie wypoczynkowych po sofę modułową wyposażoną w funkcję spania, które można uzupełnić fotelem, pufą i podnóżkiem z tej samej kolekcji. Modele dostępne są zazwyczaj w kilkudziesięciu rodzajach i kolorach tkanin. Co zatem wybrać do swojego wnętrza?

Wybór sofy do mieszkania oraz materiału, z którego jest wykonana, jej rozmiaru i stylistyki zależy od indywidualnych potrzeb domowników. Singiel mieszkający w nowoczesnym lof-

COŚ WYGODNEGO

CO ZATEM WYBRAĆ DO SWOJEGO WNĘTRZA?

cie wybierze zapewne inny model niż rodzice małych dzieci. Co innego przypadnie też do gustu miłośnikom minimalizmu niż fanom klasyki. W przypadku większej rodziny idealnie sprawdzą się sofy modułowe i różnego rodzaju tapicerowane (skórą lub materiałem) meble rozkładane. Dzięki modułowej konstrukcji zazwyczaj możemy skonfigurować je wedle naszych potrzeb oraz dostosować do możliwości wnętrza.

W sofach modułowych jedną z części może być np. siedzisko z pojemnikiem na pościel lub inne domowe przedmioty, szeszlony albo mechanizm pozwalający na rozłożenie kanapy do spania dla jednej lub dwóch osób. Warto zainwestować w takie rozwiązania, zwłaszcza w przypadku małych mieszkań, bo zyskujemy dzięki temu dodatkowe miejsce do spania dla gości, które nie zabiera nam cennych metrów. Inaczej jest w mniejszych, dwupokojowych mieszkaniach lub kawalerkach, gdzie salon pełni jednocześnie funkcję sypialni. Wtedy sofa jest jednocześnie miejscem do spania. W tym przypadku warto zastanowić się nad wyborem kanapy rozkładanej z ukrytym wewnątrz pełnowymiarowym, wygodnym do spania materacem. Jest to rozwiązanie najlepsze do codziennego użytku, ponieważ jeden materac gwarantuje wygodę porównywalną

SAMUI

Sofa uzupełniona została kolorowymi poduszkami dekoracyjnymi oraz pomysłową kieszenią. Dzięki automatowi wspomagającemu i podnośnikom możesz w jednej chwili ją rozłożyć. 1899 zł, BLACK RED WHITE, www.brw.pl



wewnątrz pełnowymiarowym, wygodnym do spania materacem. Jest to rozwiązanie najlepsze do codziennego użytku, ponieważ jeden materac gwarantuje wygodę porównywalną do komfortu spania w łóżku. Jest to rozwiązanie nieco droższe, jednak zdecydowanie warte inwestycji z uwagi na nasz komfort podczas snu, nieporównywalnie większy niż przy klasycznej, rozkładanej kanapie.

W większych mieszkaniach, apartamentach, loftach czy rezydencjach, gdzie nie ma potrzeby oszczędzania przestrzeni w pomieszczeniu, można funkcjonalność mebla zastąpić oryginalnym wzornictwem i niestandardowym kształtem lub kolorem. Projektanci mebli oddają w ręce domowników najróżniejsze opcje zarówno w kontekście designu, kolorystyki, materiałów tapicerskich, jak i wielkości mebla. Tutaj ciekawym rozwiązaniem, alternatywą dla klasycznych sof tapicerowanych są meble wykonane z polietylenu. Jest to tworzywo sztuczne, odporne na różnorodne warunki atmosferyczne, któ-

AVEROY

2-osobowa sofa w skandynawskim stylu idealnie wpasuje się w każde wnętrze. Z obu stron sofy znajdują się praktyczne kieszenie, dzięki czemu wszystkie potrzebne przedmioty możesz mieć zawsze pod ręką. 1129,99 zł, BELIANI, www.beliani.pl





REPOS Minimalistyczny i prosty narożnik unosi się lekko na drewnianych, skośnych nóżkach. Dostępny jest w wersji prawo- i lewostronnej. Wymiary: szer. 269 x gł. 154 (90) x wys. 83 cm. 2590 zł, VOX, www.vox.pl



FIORD Sofa w skandynawskim stylu z eleganckim pikowaniem. Kompaktowa, z funkcją spania. Dostępna w różnych kolorach i tkaninach. 2354 zł, SWEETSIT, www.lepukka.pl

re może być podświetlone wewnątrz żarówkami ledowymi. Siedziska z tworzywa mogą stać również w ogrodzie lub na tarasie, zdobiąc jednocześnie przestrzeń nawet nocą. Są bardzo efektowne, pięknie wyglądają w wielkich rezydencjach i przestronnych salonach, jednak jako jedyne duże siedzisko w mieszkaniu zupełnie nie spełnią swojej funkcji przytulnego mebla, na którym można komfortowo wypocząć.

Sofy to meble bardzo często eksploatowane w naszych domach – lubimy na nich spać, wypoczywać, czytać książki czy grać w gry. Spędzamy na nich czas po męczącym dniu w pracy lub przy posiedzeniach ze znajomymi w weekendy. Pozwalają odpocząć, złapać oddech, usiąść z kawą, rozsiąść się z książką czy położyć choćby na krótką drzemkę. Nie wyobrażamy sobie bez nich salonu. Możliwości jest bardzo wiele, a wybór idealnego mebla zależy wyłącznie od naszych potrzeb, upodobań i możliwości finansowych.

Tekst: Aleksandra Stachulska



Mieszkać pięknie z YourHomeStory



Marka **YOURHOMESTORY** powstała po to, aby celebrować dom. Znajdziecie u nas zachwycające elementy wyposażenia wnętrz i wyjątkowe akcesoria kuchenne, a wszystko z gwarancją darmowych dostaw i zwrotów.

WWW.YOURHOMESTORY.COM.PL



Flowerpot vp3

Lampa została pierwotnie zaprojektowana w 1969 roku przez Vernera Pantona dla duńskiej marki Louis Poulsen. Nazwa nawiązuje do szczęśliwych dni flower power. Wykonana z lakierowanej w wielu stylowych kolorach stali.
&TRADITION,
www.mesmetric.com



WESTWING

Strefa NOCNA

Mówiąc o strefie nocnej mamy głównie na myśli sypialnię. To intymne pomieszczenie wymaga przytulnych i wyjątkowych elementów wyposażenia.



JYSK



Fotel Loafer

Fotel &tradition Loafer z obiciem Velvet produkowanym przez firmę &tradition. Zaprojektowany przez studio Space Copenhagen na zlecenie kopenhaskiego hotelu SAS Royale.
7200 zł, CZERWONA MASZYNA,
www.czerwonamaszyna.pl



Pościel Leonie

Batystowa pościel
zdobiona wzorem.
Rozmiar: 2 x 80/80 cm,
2 x 135/200 cm.
79,99 zł, BONPRIX,
www.bonprix.pl



Poduszka Kamille

Koralowa poduszka
ozdobna, wykonana
z bawełny. Wymiary:
45 x 45 cm.
44,95 zł, JYSK,
www.jysk.pl

Koc Clyde

Został wykonany z mikrofibry, która
jest niezwykle delikatna, a zarazem
niepodatna na działanie szkodliwych
czynników zewnętrznych. Zachwyca
nie tylko najwyższą jakością i sta-
rannością wykonania, ale również
niepowtarzalnym designem.

38,95 zł, DECOKING,
www.yourhomestory.com.pl



Sztuczna skóra owcza

Produkt o wyglądzie owczej
skóry, z obszyciem na
spodniej stronie, zachwy-
ca wyglądem i miękkością
w dotyku. Łatwa w pielę-
gnacji, nadaje się do prania.
69,99 zł, BONPRIX,
www.bonprix.pl



Okiem ARCHITEKTA

PROJEKT I TEKST: **ONE DESIGN,**
ARCH. AGNIESZKA PILITOWSKA-ZAJĄC
 ZDJĘCIA: **PION POZIOM**

Mieszkanie na poddaszu powstało z połączenia dwóch mniejszych lokali. Właściciele marzyli o jasnym, przestronnym i eleganckim wnętrzu – i do tego mającym wyrazisty charakter. Powstała przestrzeń pełna światła, z mocniejszymi akcentami industrialnych detali. Sypialnie i pełniący również funkcję pokoju gościnnego gabinet mają motywy przewodnie w postaci charakterystycznych tapet.

Przy projektowaniu wyzwaniem było takie rozmieszczenie funkcji, by wnętrze było jednocześnie i eleganckie i wygodne. Część prywatna mieszkania, w której znajdują się: sypialnia właścicieli, pokój dziecięcy oraz przestronna łazienka, jest oddzielona od reszty, zapewniając domownikom osobistą przestrzeń przeznaczoną tylko dla nich. Hol w części prywatnej został zamieniony w galerię rodzinnych zdjęć. Poprzez przeszklone drzwi głównej sypialni wpada do niego sporo naturalnego światła. W wejściu do sypialni – tak samo jak i gabinetu oraz salonu – zastosowano drzwi tzw. in-



Strefa relaksu

Sypialnia ma być azylem, miejscem, w którym możemy się zaszyć i odpocząć po pełnym wrażeń dniu. Zadbajmy o to, aby pomieszczenie to służyło wyciszeniu zmysłów. Urządzając sypialnię, postawmy na harmonijną aranżację – zarówno pod względem mebli, dodatków, jak i barw. Umiarkowana liczba dekoracji i stonowane kolory to najlepszy wybór.

dustrialne, zaprojektowane na indywidualne zamówienie. Dla zachowania intymności każde z przeszkleń można zasłonić kotarą. Stonowane kolory sypialni, w połączeniu z wykładziną podłogową i eleganckimi zasłonami tworzą nastrój sprzyjający wypoczynkowi. Barwy przełamanej bieli i delikatnego beżu działają uspokajająco, a koralowy puf i tekstylia delikatnie ożywiają aranżację. Obszerne, zabudowana szafa zastępuje garderobę, a w pobliżu okna znajduje się elegancka toaleta z podświetlanym lustrem. Ciekawym zabiegiem jej jest wizualne wyodrębnienie przy wykorzystaniu drewna – na ścianie i blacie. Ciemniejszy akcent kolorystyczny przełamuje wszechobecny beż, równocześnie go uzupełniając. Projektantki zadbały o spójność aranżacji, wykorzystując jedynie niezbędne dodatki, a i one są oszczędne w wyrazie. Wystroju sypialni dopełnia klimatyczna tapeta idealnie wpisująca się w funkcję pomieszczenia.





Miękko i przyjemnie

Ważnym aspektem urządzania sypialni jest wybór odpowiednich tkanin. Tapicerowane łóżko miękko wkomponuje się w przytulną aranżację. Przyjemna w dotyku faktura pościeli umili sen, a puszyste poduszki zapewnią wygodny wypoczynek. Całości dopełnią ciężkie, grube kotary, potęgujące wrażenie kameralności pomieszczenia.

CZERWONA MASZYNA



Sypialniani szyk

Efektowne detale pozwolą zmienić wystrój twojej sypialni w prosty sposób.



1
**LAMPA
STOŁOWA
ZOJA**

239 zł,
BLACK RED WHITE,
www.brw.pl



2

**LAMPA ACORN
SMOKED STEEL**

389 zł,
UMAGE,
www.pufadesign.pl



3

PUF HAILEE

739,90 zł,
WESTWINGNOW,
www.westwingnow.pl



4

**STOLIK
INDUSTRIAL**

299 zł,
HOME&YOU,
www.home-you.com

| 1. Lampa stołowa ma klasyczny abażur w formie spłaszczonego walca oraz ramię zdobione pięcioma akrylowymi kulami. Ozdoby pięknie **odbijają światło** i zwracają na siebie uwagę w pomieszczeniu.

| 2. Lampa Acorn, choć drobna, gra główne skrzypce we wnętrzu. Efektowny, **przyciemniony szklany klosz** daje równomierne, nastrojowe światło.

| 3. Puf wykonany z **aksamitu bawełnianego**, styropianu pokrytego pianką poliuretanową oraz metalu malowanego proszkowo. Wymiary: 50 x 45 cm. Stylistki Westwing polecają ten element dekoracji we wnętrzach w stylu chic, glamour oraz art deco.

| 4. Stolik Industrial ma ciekawą konstrukcję, która pozwala na wykorzystanie go nie tylko jako stolika, ale i gazetnika. Metalowa **czarna konstrukcja** nie została zabudowana, przez co wnosi do wnętrza wiele oddechu.

| 5. Do wyboru **ponad 300 tkanin**, poduszki w wymiarach 45 x 45 cm, 50 x 50 cm.

5

PODUSZKA

Od 69 zł,
INNE MEBLE,
www.innemeble.pl





KOMFORTOWE

Łóżko tapicerowane Daisy. Puszysta forma wezgłowia oraz zaokrąglone boki łóżka, tworzą całość, która pozwala wprowadzić do sypialni harmonię i błogie poczucie komfortu. Dostępne rozmiary: od 80 x 200 cm do 180 x 200 cm, wysokość zagłówka: 106 cm.

Od 1209 zł, COMFORTEO, www.comforteo.eu

SZLACHETNY

Materac Royal Coil Essence. Każdy materac Royal Coil jest wykonywany ręcznie przy zachowaniu najwyższych standardów wykończenia. Materac Essence to połączenie najwyższej jakości sprężyn i pianek oraz najszlachetniejszych tkanin. Wierzchnia warstwa skrywa piankę Supersoft i bawełnę a pokrowiec został wykonany z adamaszku.

160/200 - 9225 zł, ROYAL COIL, www.royalcoil.pl

MUST HAVE

Najważniejszy mebel w sypialni – łóżko. Przy zakupie warto wybrać to z wygodnym materacem.

TAPICEROWANE

Mio łóżko jasnoszare 210 x 150 x 35 cm model Premium. Tapicerowane łóżko z francuskim szwem idealnie wpisuje się w obecne trendy wzornicze. Ramę łóżka okala delikatna pianka w wybranej tkaninie. Szykowny i miękki produkt zarówno w wersji z pikowanym zagłówkiem jak i soft.

TOTO DESIGN, www.totodesign.pl

WYGODNE

Łóżko tapicerowane Alaska 140 x 200 cm. Standardowo w skład łóżka wchodzi korpus oraz drewniany stelaż pod materac. Wymiary: 160 x 104 x 227 cm (szer.x wys. x dł.). Łóżko dostępne w różnych tkaninach oraz kolorach.

1106 zł, MKS MEBLE, www.mks-meble.pl





Ekskluzywność i cuda natury
w naszych materacach...



PREZENTOWANY ZESTAW:
ŁÓŻKO HAWAI, MATERAC VOGUE

www.royalcoil.pl

WIOSENNY PRZEGLĄD EKO TRENDÓW

PODŁOGI BLISKO NATURY

W nowoczesnych aranżacjach nadchodzi czas na naturę i oryginalność. Modne są podłogi drewniane, wykonane z materiałów takich jak dąb czy jesion. Nowym trendem są wyraziste i energetyczne wzory, ciemne barwy, parkiety w stylu kolonialnym i industrialnym. Wysoką pozycję utrzymują również podłogi w odcieniach beżu i szarości.



Jesion bielony, lakier Live Pure. Nowa innowacyjna technologia lakieru Live Pure zapewnia ekstremalną odporność przed kurzem, brudem, płynami i środkami chemicznymi. Podłoga może być używana bez konieczności bieżącej i okresowej pielęgnacji jak w przypadku podłóg olejowanych.
BOEN, www.boen.com/pl



Etoile w kolorze Reef (Chapel Basilica). Podłoga z drewna dębowego, jest dostępna w kilkunastu kolorach. Postarzana, tworzy się ją zarówno z materiału litego, jak i warstwowego, zabezpieczana olejem woskowym wzbogaconym związkami krzemu.
Od 547 zł/m², CHAPEL PARKET, www.chapelparket.pl

Moda na podłogi z naturalnych materiałów jest częścią popularnego nurtu eko, stawiającego na rozwiązania przyjazne środowisku i człowiekowi. Drewno na podłodze, takie jak dąb czy coraz popularniejszy jesion, jest przede wszystkim zdrowe. Drewniane podłogi są cieplejsze – można po nich chodzić boso. Wyróżnia je lepsza amortyzacja, a co za tym idzie większy komfort dla stóp i kręgosłupa. Alternatywą dla litych desek jest tańsza i trwalsza opcja – trójwarstwowe podłogi drewniane. Ich specjalna budowa, w której wierzchnią część stanowi warstwa drewna szlachetnego, a środek drewniany rdzeń, zapewnia wysoką jakość i trwa-

łość parkietu. W przeciwieństwie do litego drewna deski nie zmieniają objętości pod wpływem temperatury i wilgoci. Pozwala to uniknąć wybrzuszeń na łączeniach i zapewnia podłodze większą stabilność. Podłogi te mają też większą niż lite drewno przepuszczalność termiczną, nadają się więc do ogrzewania podłogowego. Montaż w nowoczesnym systemie trwałego klik, nie wymaga użycia kleju, jest łatwy w wykonaniu i umożliwia szybki demontaż w razie potrzeby. Zaletą drewnianych podłóg warstwowanych jest połączenie funkcjonalności z naturalną estetyką drewna. Taka podłoga przykuwa uwagę, podkreśla indywidualny



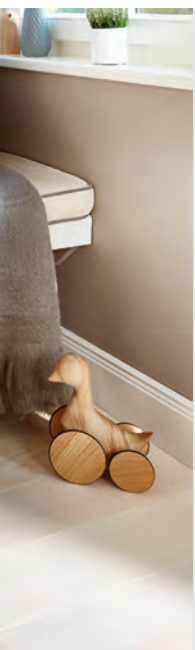

Niedokończona Historia Timeless Collection.

Trójwarstwowa podłoga ze szlachetnego drewna dębowego. Podłoga została uszlachetniona w procesie ręcznego szczotkowania i heblowania.

249 zł, BALTIC WOOD, www.balticwood.pl

styl wnętrza, a przy tym gwarantuje przyjemność użytkowania przez wiele lat. Wystarczy tylko wybrać odpowiedni dla siebie wzór. Oto co będzie modne w tym roku.

BLIŻEJ ZIEMI

Nowe trendy wnętrzarskie zaskakują wyrazistymi motywami, energetycznymi kolorami, orientalnymi wzorami oraz industrialnym klimatem. Ciemne podłogi w kolorze ziemi stają się coraz częściej alternatywą dla delikatnych i stonowanych barw. Łączone z głęboką zielenią, korałem czy intensywnym błękitem zapewnią efekt pełnego energii wnętrza. Podłogi w barwach takich jak czekoladowa czerń i ciemny brąz nadają pomieszczeniom wyjątkową aurę i niepowtarzalny charakter.



Dąb Askania Piccolo.

Wyselekcjonowane deski o unikalnym odcieniu, jednolitej barwie i dekoracyjnym układzie słoików. Zaznaczone fazą krawędzie nadają podłodze głębi i lekkości oraz optycznie wydłużają deskę.

BARLINEK,
www.barlinek.com



Podłogi naturalne Skandinavien. Deski podłogowe występują zarówno w wersji trójwarstwowej jak i litej. Olejowane, lakierowane lub bielone – wystarczy wybrać ulubiony wariant, a drewniane podłogi o niepowtarzalnym rysunku słojów będą zachwycały przez lata.

Od 129 zł/m², VOX, www.vox.pl

MODNA SZAROŚĆ, STYLOWY BEŻ

Podczas wyboru podłogi należy uwzględnić nie tylko osobiste preferencje, ale także wielkość i rozkład pomieszczenia oraz jego przeznaczenie. Jaśniejsze kolory podłóg drewnianych optycznie powiększają przestrzeń, nadając jej lekkości. Na popularności zyskują chłodniejsze popielate tony. Szarości czy biele zapewniają efekt subtelności i nowoczesności. Jasne delikatne podłogi to przyjemny relaks w domowym zaciszu.



Hexagon, kolekcja Imperi Collection by Lareco. Kolor: sierra z kolekcji N&D, wykończenie: lakier matowy, powierzchnia: szczotkowana, gatunek: dąb europejski, klasa Natur. 620 zł/m², LARECO, www.lareco.pl

ODWAŻNE WZORY I EFEKTY

Modna podłoga z naturalnego drewna to obecnie także jej indywidualny wzór. W nowoczesnych aranżacjach projektanci sięgają po deski, klepki czy modne heksagony. Rozkwit popularności przeżywa obecnie klasyczna i francuska jodełka. Różnorodność dostępnych wzorów pozwala zaprojektować unikatowe rozwiązanie dostosowane do wielkości pomieszczenia i przyjętych założeń wizualnych.

Przy wyborze warto zwracać uwagę na wykończenie. Bardzo efektowne i niepowtarzalne są podłogi ręcznie postarzone: heblowane, szczotkowane i fazowane na każdym boku deski. Oryginalną kolorystykę zapewnia uszlachetnianie barwnymi bejcami, olejem ECO lub lakierem matowym.

Tekst: Baltic Wood

Dębowa podłoga z kolekcji Deco Line. Ułożona we wzór jodełki, ze względu na dostępność w wielu opcjach kolorystycznych oraz w różnych wykończeniach, można wybrać klepki idealnie dopasowane do stylu i klimatu każdej sypialni.

DLH, www.dlh.pl



FINISHPARKIET®

*Ekskluzywne podłogi
drewniane*

LAUREAT W
KONKURSACH



*Nr 1
w Polsce*

FINISHJODŁA

francuska

FINISHJODŁA

angielska

FINISHDESKA

FINISHDESKA

XXL

FINISHDESKA

EKO

FINISHPARKIET

DRAW



3 WARSTWY
OLEJOWOSKU



7 WARSTW
LAKIERU



SZCZOTKOWANIE



FAZOWANIE
DESEK



OGRZEWANIE
PODŁOGOWE



PODŁOGA
DWUWARSTWOWA



1

DREWNIANA RAMKA

19,90 zł,
DEKORACJA DOMU,
www.dekoracjadomu.pl



2

ZEGAR CENTRA

94,50 zł,
NS HOME,
www.nshome.pl



3

KOMODA DO SALONU Z KOLEKCJI RETRO PU BROWN

MANDALLIN,
www.mandallin.pl

4

ROŚLINA

74,99 zł,
TK MAXX,
www.tkmaxx.pl



5

POSZEWKA DEKORACYJNA

42 zł, LITTLE DREAMS,
www.littledreams.pl



W STYLU RETRO

| 1. Drewniana ramka w kolorze białym, do postawienia. Ciekawe wykonanie. Pod zdjęciem znajduje się **miejsce na podpisanie zdjęcia**. Wymiary ramki: 21,5 x 21,5 cm, wymiary zdjęcia: 9 x 9 cm.

| 2. Wykonany z metalu na pasku **ze skóry ekologicznej**, średnica 31 cm.

| 3. Ciężka, pełnodrewniana indyjska komoda do salonu z kolekcji Retro PU Brown. Wykonana z **drewna palisandru**. Ma charakterystyczne fronty szuflad, które są cenione wśród koneserów **mebli kolonialnych**. Występuje w dwóch wybarwieniach: natural lub PU brown.

| 4. Dodatek, który pozwala na **ożywienie wystroju** pomieszczenia.

| 5. Poszewka dekoracyjna z **jednego z najszlachetniejszych materiałów** jakim jest aksamit, wniesie do naszych wnętrz odrobinę przytulności i ciepła. A jej przepiękny kolor miodu delikatnie ożywi sofę czy fotel i przyciągnie wzrok. Rozmiar 40 x 40 cm.



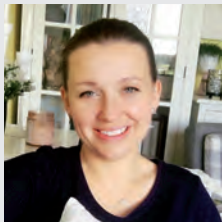

SZYBKI, WIOSENNY LIFTING WNĘTRZA

Na wiosnę nie tylko potrzebujemy odświeżenia naszej garderoby, ale również zmiany w naszym codziennym otoczeniu. Najprostszym sposobem na wprowadzenie zmiany w naszych wnętrzach są poszewki dekoracyjne. Jest to tani i sprawdzony sposób na szybkie odświeżenie czy ożywienie przestrzeni wokół nas. Przy wyborze poduch na wiosnę warto zwrócić uwagę na poszewki w intensywnych kolorach. Wystarczy użyć dwóch ciekawych i kolorowych wzorów, aby zmienić klimat w salonie czy sypialni. Idealnie sprawdzą się tutaj poszewki w kwiecistych wzorach. Oprócz kolorów wprowadzą również cudowną energię kwiatów. Amatorzy geometrii przywołają wiosnę, wybierając wzory w intensywnych odcieniach swoich ulubionych kolorów. A osoby preferujące gładkie poduchy mogą, łącząc różne faktury materiałów, stworzyć przepiękne kombinacje kolorystyczne. Na przykład zestawiając poduchy w głębokim granacie z przepięknym, miodowym odcieniem żółci lub beżowe i brązowe poszewki połączyć z intensywnym pomarańczem czy cytrynom.

Marta Chrzan, ekspert Little Dreams



6

KRZESŁO LARS

340 zł,
LA FORMA,
www.bonami.pl

7

MINOR

699 zł,
Z FABRYKI,
www.zfabryki.pl



9

RAINBOW GREYDUST

4 zł/szt.,
VANDERSANDEN,
www.vandersanden.pl

8

HOUSE OF TONES BEIGE

134,93 zł/szt., TUBADZIN,
www.tubadzin.pl

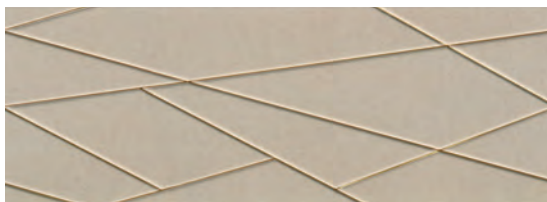

RETRO NA DOBRY SEN

Zagłówek modułowy Made For Bed w klimacie retro. Szukasz oryginalnego zagłówek? Zaprojektuj go sam! W kreatorze na stronie Made For Bed masz do wyboru ponad 200 tkanin, więc z łatwością stworzysz swój wymarzony zagłówek. Na zdjęciu tkaniny żakardowe w kolorach retro z kolekcji BOHO.

1600 zł, MADE FOR BED,
www.madeforbed.com

Styl retro to ponadczasowy charakter, który zmieni nasze wnętrza w styl vintage.

| 7. Żółte krzesło z drewnianą konstrukcją. Prosty, rzetelnie wykonany mebel łączy w sobie drewnianą konstrukcję i siedzisko z wysokiej jakości tworzywa sztucznego.

| 6. W lampie Minor zakochasz się od pierwszego wejrzenia! Model ten tworzą 3 klosze zawieszane na różnych wysokościach – każdy inny i jedyny w swoim rodzaju.

| 8. Płytki dekoracyjna House of Tones Beige o wymiarach 33 x 90 cm, z nagrodzonej Perłami Ceramiki 2018 kolekcji inspirowanej naturalnymi tkaninami. Dekor ścienny uszlachetniony złotym wzorem nada pomieszczeniu elegancji.

| 9. Płytki w kolorze 362. Rainbow Greydust to idealny wybór dla osób ceniących styl i elegancję.

| 10. Wykończony fornirem z orzecha w odcieniu ciepłego brązu, średnica 40 cm.

10

STOLIK ARABICA

389 zł,
DUTCHBONE,
www.nshome.pl





W ZGODZIE Z NATURĄ

Tapety zawierające motywy roślinno-kwiatowe wybieramy najczęściej do sypialni. Wprowadzają romantyczny nastrój i dodają energii.



Tapeta fizeleinowa. Z kolekcji Coordonne Lara Costafreda, o wymiarach: 53 cm x 10 m. 250 zł/rolka, JVD, www.jvd.pl



Tapeta z kolekcji Cantari Muraspec. Nowa, kwiatowa tapeta o drobnym wzorze świetnie sprawdzi się w sypialni. Winyłowa tapeta wykonana na tekstylnym podkładzie jest trwała i odporna na promienie UV.
460 zł/rolka, MURASPEC, www.muraspec.pl

ODKRYJ EGZOTYCZNY OGRÓD W SYPIALNI

Naturalne piękno. Tapeta to prosty i szybki trick na zmianę aranżacji mieszkania. Dzięki niej możemy modelować wnętrza, optycznie je powiększając, bądź sprawiając, że stanie się przytulniejsze i bardziej nastrojowe.
BIMAGO, www.bimago.pl



341252 Designdschungel. Wyrazista tapeta ścienna uznanego niemieckiego producenta. Wzór tworzą luźno rozsypane liście palmowe w pięknych odcieniach zieleni, bieli i beżu. Jasne, naturalne kolory wprowadzą do wnętrza niespotykaną świeżość i urok.
61,91 zł, AS CREATION, www.miden.com.pl

Brzęczenie z ogrodu. Czyste płatki, delikatna paleta barw i starannie dobrane linie ołówków czule chwytają wiosną i latem dziką aktywność sadu. Niemal można usłyszeć brzęczenie owadów zapylających kwiaty jabłoni i róży, niezapominajek, lilii wodnych, szczawiu i hortensji.
REBEL WALLS, www.rebelwalls.com

Arte Curiosa numer 13570. Tapeta ścienna winyłowa o wymiarach 10 m x 100 cm. Florystyczny motyw z rysunkiem papug wprowadzi do wnętrza klimat urban jungle.
675 zł/rolka, BELLA ARTE, www.bellaarte.pl



POCZUJ
NATURE
W SWOIM
WNĘTRZU



Misty Woods. Tapeta z lasem przeniesie nas zdecydowanie bliżej natury. Motyw lasu na ścianie prezentuje się modnie i przede wszystkim efektownie. Dzięki tej tapecie nasze wnętrze nabierze naturalnego charakteru. Tapetę można zakupić w dowolnych wymiarach, dopasowując ją do ściany.

UBIERZ SWOJE ŚCIANY, www.ubierzswojesciany.pl

Botanical Botanica Thistle 115/14043. Do jednych z wielu symboli kwiatów na Wyspach Brytyjskich należy piękno ostropestu. Ten odważny wzór został zaprojektowany i wydrukowany z wyczuwalną strukturą znaną z metod sitodruku. Podłoże flizelinowe tapety zapewnia łatwy montaż.

545 zł/rolka (10 m x 0,64 m), COLE & SON, www.tapetujemy.pl



Springtime Double. Po zimie przychodzi wiosna. Dzięki temu projektowi możesz cieszyć się wiosną przez cały rok.

REBEL WALLS, www.rebelwalls.com



Cegły i płytki Vandersanden

Trwałe i naturalne o ponadczasowym uroku.

Prestiż i bezpieczeństwo budowane przez lata, cegła po cegle. Niezwykle szeroka oferta ponad 100 kolorów doskonale wpisuje się zarówno w stylistykę tradycyjną, jak i nowoczesne trendy architektury oraz daje nieograniczone możliwości zastosowań: na elewacje wszelkiego rodzaju budynków, od domków jednorodzinnych po biurowce i centra handlowe; jako elementy dekoracyjne, wykończenie ścian, ścianek działowych, barków, obudowa kominków, a także wszystkie elementy małej architektury obejmujące: ogrodzenia, altany, grille ogrodowe itp.

www.vandersanden.pl



idsgn Paulina Olbrychowska

„Aranżacja, powstała na bazie kontrastu męskiej surowości, subtelnej gry światła z odpowiednim doбором materiałów.

To dzięki odważnej, ciemnej kolorystyce, dopełnionej surową cegłą (płytki Vandersanden Oud Maasland) buduje we wnętrzu poczucie intymności i przytulności. Mój ulubiony produkt.”



VANDERSANDEN

RAZEM BUDUJEMY TO CO NAJLEPSZE

ZACHWYCAJĄCA

Basic – Explosion. Kolekcja Basic zachwyca nietypową kolorystyką oraz odważnymi nadrukami. W jej skład wchodzi 10 wyjątkowych kompletów pościeli. Dzięki nowoczesnej technologii farbowania nawet po długim czasie użytkowania nadruk nie traci swoich właściwości.

58,95 zł, AMELIA HOME,
www.yourhomestory.pl



Bawełniany komplet pościeli dla 2 osób. Zestaw poszewek dekoracyjnych, 100% płótno bawełniane – motyw palmy. Wymiary pościeli 200 x 220 cm, w zestawie dwie poszewki (60 x 70 cm).

520,99 zł, PIP STUDIO,
www.emako.pl



KOLOROWYCH SNÓW!

Wybierając pościel kierujemy się często jej wyglądem. Geometryczne kształty, roślinne wzory nawet surowemu wnętrzu dodadzą nutę oryginalności, romantyzmu i elegancji.



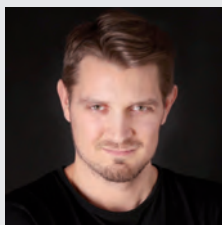

JAK WYBRAĆ DOBRY MATERAC?

Dobry materac dla każdego będzie oznaczał coś innego. Stąd też tak ważne jest przyjscie do salonu snu i przetestowanie kilku produktów oraz zapoznanie się z fachową opinią eksperta. To, na co przede wszystkim powinniśmy zwrócić uwagę, to nasze potrzeby. Jedni preferują twarde materace, dla innych nie będą one zbyt komfortowe. Najistotniejsze jest więc zwrócenie uwagi na to, jaką pozycję i podparcie dla naszego ciała daje nam konkretny materac. Jeżeli wybrany materac zagwarantuje nam jedno i drugie, to wówczas na dalszy plan schodzi jego stopień twardości. W przypadku gdy klient ma problemy z kręgosłupem, istnieje bardzo duże prawdopodobieństwo, że do gustu przypadnie mu materac piankowy. Osoba ceniąca komfort wysokich hotelowych materacy, powinna zaś zwrócić uwagę na tego typu oferty.

Łukasz Więclawski
ROYAL COIL



BAWEŁNIANA

Pościel pnąca. Pościel we wzór pnącej rośliny. Subtelna, delikatna, a zarazem bardzo efektowna. Pięknie wygląda we wnętrzach nowoczesnych, jak i rustykalnych. Dostępna w różnych rozmiarach.

HUG THE STUFF,
www.hugthestuff.com

LIŚCIASTA

Tovsippa. Pościel wykonana w 100% z bawełny - naturalnego i trwałego materiału, który z każdym praniem staje się bardziej miękki. Ukryte zatrzaski utrzymują koldrę na swoim miejscu. Wymiary: 200 x 200 cm.
79,99, IKEA, www.ikea.pl



Zielona poszewka dekoracyjna. Poszewka dekoracyjna z delikatnego lnu w kolorze butelkowej zieleni, wykończona przepiękną falbanką. Rozmiar 40 x 40 cm.
42 zł, LITTLE DREAMS,
www.littledreams.pl

Poszewka dekoracyjna z kolekcji Tolja. Idealnie sprawdzi się zarówno w nowoczesnych, jak również klasycznych wnętrzach i wprowadzi do nich wiosenny klimat. Wysoka jakość tkaniny i modna kolorystyka dają gwarancję unikalnego efektu.
19,99 zł, SALONY AGATA,
www.agatameble.pl

Liść tropikalny. Poduszka z nadrukiem. Materiał: 50% bawełny, 50% poliestru. Wymiary: 45 x 45 cm.
39,99 zł, DEKORACJA DOMU,
www.dekoracjadomu.pl



DWUSTRONNA

Pościel dwustronna Geo Print. Pościel dwustronna o nowoczesnym i modnym wzornictwie, z nadrukiem geometrycznych wzorów w odcieniach grafitu, szarości i bieli. Rewers pościeli to jasne wzory na grafitowym tle.

244 zł, DEKORIA, www.dekoria.pl



LNIANA

Pościel ze spranego lnu. Pościel z podwójnym szwem na brzegach. Zapięcie u dołu na kryte metalowe zatrzaski. Dwie poszewki na poduszki. 100% lnu.

279 zł, H&M, www.hm.com



PASTELOWA

Komplet pościeli Larochelle. Komplet pościeli wykonanej z miękkiej i przyjemnej w dotyku satyny bawełnianej. Piękny kwiatowy motyw oraz pastelowa kolorystyka pudrowego różu to idealna propozycja do kobiecej sypialni. W skład kompletu wchodzi poszew (160x200 cm) oraz dwie poszewki (70x80 cm).

119 zł, BLACK RED WHITE, www.brw.pl



Dwustronna poszwa na kołdrę.

Wykonana z bawełny o gramaturze 150 nitok, z jedną gładką stroną, a drugą w paski. Zapińczana na guziki ukryte w dolnej części.

ZARA HOME, www.zarahome.com



little dreams

Poduszka ozdobna - pozornie mały element dekoracyjny w naszych domach, ale jakże istotny. Taką małą poduchą możemy zmienić charakter wnętrza, ożywić je lub dodać mu przytulności i ciepła. Odpowiednio dobrana wprowadza harmonię i jest dopełnieniem naszego pomysłu na wnętrze. W naszej ofercie znajdziecie wiele pomysłów na ubranie Waszych poduch w piękne poszewki dekoracyjne, co pozwoli Wam zmieniać wnętrze, kiedy przyjdzie na to ochota.

www.littledreams.pl

CO, GDZIE, KIEDY?

Pierwszy kwartał 2019 roku był niezwykle owocny dla polskiej branży wnętrzarskiej oraz ogrodniczej. Zaprezentowano nowatorskie projekty, dyskutowano o designie oraz innowacji. To dowód na to, że producenci wciąż potrafią nas zaskoczyć, przyciągając rzeszę odwiedzających w poszukiwaniu inspiracji.

Targi LUBDOM Budownictwo Architektura Aranżacje Ogród

Premierowa edycja Lubelskiego Kongresu Designu i Architektury, ponad 150 wystawców oraz pokazy fachowców – tak w skrócie można opisać Targi LUBDOM, które 22–24 marca odbyły się podczas Targów Lublin.

Podczas Targów wystawcy zaprezentowali ofertę z zakresu budownictwa, m.in. materiały i chemia budowlana, stolarka drzwiowa i okienna, systemy wykończeniowe, instalacje czy dachy). Nie zabrakło też nowoczesnych rozwiązań związanych z budownictwem pasywnym i ekologicznym, domem inteligentnym, systemami bezpieczeństwa oraz innowacjami w budownictwie. Wielbiciele ogrodów podziwiali elementy architektury ogrodowej oraz rośliny i kwiaty. Szeroki asortyment zaprezentowały również firmy z branży wnętrzarskiej m.in. wykonawcy podłóg, producenci armatury, mebli dla domu i biura, oświetlenia, dekoracji, tekstyliów.

Projektanci, architekci oraz pasjonaci designu spotkali się na Lubelskim Kongresie Designu i Architektury, który towarzyszył Targom LUBDOM. Kongres to unikatowa inicjatywa współtworzona przez wiele podmiotów: instytucji branżowych, firm komercyjnych, projektantów, architektów czy trenerów. Przez dwa dni uczestnicy Kongresu dyskutowali m.in. o: roli designu we współczesnym świecie, edukacji w obszarze projektowania i designu oraz jej wpływie na zmiany cywilizacyjne, nowoczesnej architekturze wnętrz na świecie, trendach i kierunkach rozwoju branży budowlanej, nowoczesnym projektowaniu, innowacjach w budownictwie, modach i długotrwałych ten-

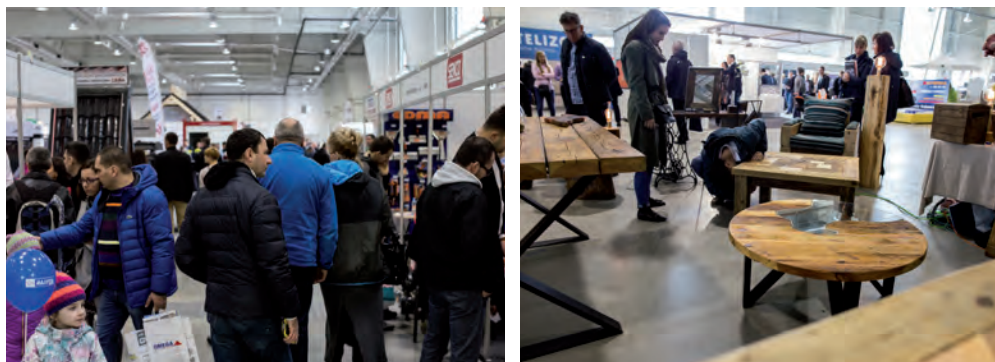

„Po co nam design?” to jeden z tematów poruszanych podczas Lubelskiego Kongresu Designu i Architektury, który po raz pierwszy towarzyszy Targom LUBDOM.

dencjach w urządzeniu wnętrz. Gościem Specjalnym Kongresu był Piotr Polk. 21 lat temu artysta rozpoczął przygodę z projektowaniem i tworzeniem. Dziś ma już na swoim koncie 113 mebli. Aktor opowiedział o swojej niecodziennej pasji, której owocem jest autorska kolekcja mebli New Classic Design by Polk.

Wspólnie z Targami LUBDOM, jak co roku,

odbyły się Targi Obróbki Drewna LUBDREW oraz Targi Mieszkań i Nieruchomości. Organizatorzy dziękują wszystkim zwiedzającym, wystawcom, współwystawcom, patronom honorowym, branżowym, medialnym oraz partnerom za współtworzenie Targów LUBDOM, Targów Mieszkań i Nieruchomości oraz Targów LUBDREW.

Więcej informacji na: www.lubdom.targi.lublin.pl

III odsłona targów Green Days – Międzynarodowych Dni Zieleni!

W dniach 22–24 marca odbyła się kolejna edycja Międzynarodowych Dni Zieleni Green Days 2019. Trzecia edycja to trzy dni targów pełnych inspiracji.

Gościem specjalnym był Dominik Strzelec, ogrodnik z pasją i dziennikarz HGTV (wcześniej TTV), który zmieniał ogrody widzów w programie “Odlotowy ogród”, a obecnie nadzoruje pracę fachowców w programie “Usterka”.

Pierwsze dni wiosny w Ptak Warsaw Expo upłynęły jednak przede wszystkim pod znakiem ciekawych warsztatów. Jak stworzyć wiecznie zielony ogródek na biurku lub ścianie? Czy w żarówce można wyhodować mały ekosystem? Dlaczego sołk z lasem świetnie sprawdzi się w każdym wnętrzu? Głodnych wiedzy zapraszamy już dziś na kolejny rok, by odwiedzić największe w Pol-



Stoisko Instytutu Ogrodnictwa w Skierniewicach.

sce centrum targowo-kongresowe w Europie! Honorowy patronat nad wydarzeniem objęło Ministerstwo Rolnictwa i Rozwoju Wsi oraz Marszałek Województwa Mazowieckiego.

Szczegółową relację z wydarzenia znajdziecie na www.dni-zieleni.pl



Motywy przewodnim 11. edycji ARENA DESIGN były TransFormacje. Zaproponowane przez dyrektorę kreatywną wydarzenia – Marię Jeglińską – hasło odnosi się do ciągłych zmian, które są dziś jedynym stałym elementem świata wzornictwa przemysłowego.



Arena transformacji już za nami!

ARENA DESIGN to najważniejsze w Polsce wydarzenie, które promuje innowacyjne wzornictwo na najwyższym poziomie oraz tworzy przestrzeń do współpracy między projektantami i producentami.

Gośćmi specjalnymi tegorocznej 11. edycji, pod hasłem TransFormacje byli projektanci Alexander Taylor, MassProductions oraz Geckeler Michel, zapoznaliśmy się także z Projektantami Roku 2019: Fenek Studio, Michałem Lobą i Nikodemem Szpunarem, którzy zdradzili, czym w ich pracy jest detal, co jest dziś największym wyzwaniem w zawodzie polskiego projektanta i jak wypracowywali własne marki. Zobaczyliśmy także główne wystawy tegorocznej edycji ARENA DESIGN: „Zasoby. Od materiałów do produktów” (kuratorka: Agata Nowotny), „195x: How Old is Modern” (kuratorka: Emilia Obrzut) oraz wystawy wybranych prac Projektantów Roku i produktów finałowych konkursu TOP DESIGN award (obie kuratorowane przez Marię Jeglińską). Organizatorzy od 11. lat promują innowacyjne wzornictwo na najwyższym poziomie TOP DESIGN award – wyróżnienia przyznawane projektantom są certyfikatem jakości wzorniczej. 12. edycja ARENA DESIGN już w 2020 roku.

PATRON
NUMERU

Scala Palazzo

Filizanka do espresso. Współpraca niemieckiej manufaktury porcelany Rosenthal i włoskiego domu mody Versace zaowocowała wyjątkową linią produktów, która łączy najwyższą jakość i wyrafinowane wzornictwo.

690 zł, ROSENTHAL,
www.rosenthal-online.pl



Mikser Aristan

Wyróżnia się nowym designem stalowej działy, utrzymanym w nowoczesnym stylu. Dzięki wytrzymałej, całkowicie metalowej konstrukcji, mikser będzie służył przez długie lata.

3299 zł, KITCHENAID,
www.fabrykaform.pl

Strefa KUCHENNA

Meble, naczynia i akcesoria kuchenne nie tylko pomagają nam w pracy, ale dodają szyku naszej kuchni.



BAZYLIA



Butelka termiczna

Butelka ze stali nierdzewnej 740 ml, nie tylko utrzyma odpowiednią temperaturę twojego ulubionego napoju, ale także świetnie wygląda i mieści się do torebki.

164 zł, CORKCICLE,
www.bonami.pl



Nożyk Yummi

Nożyk do smarowania masła. Wykonany z tworzywa sztucznego, długość 20 cm. **21 zł, KOZIOL, www.fabrykaform.pl**



Korkociąg Anna G

Znana i lubiana na całym świecie, elegancka i stylowa, a do tego zawsze uśmiechnięta. Anna G RED to wersja kolekcji Alessi RED powstałej w 2015 r., wspierającej działalność organizacji RED i jej walkę z AIDS. Korkociąg ozdobiony został białym sercem w nawiasie. **180,99 zł, ATAK DESIGN, www.atakdesign.pl**



DULUX / SZKARŁATNA RÓŻA



Ekspres ENA 8

Zaledwie 27,1 cm szerokości sprawia, że ekspres łatwo zmieści nawet w najmniejszej przestrzeni. Jest bardzo prosty w obsłudze dzięki kolorowemu wyświetlaczowi TFT i czytelnej i jasnej grafice. Pomimo niewielkich rozmiarów przyrządzi aż 10 specjalów za naciśnięciem jednego przycisku. Dostępny w trzech wariantach kolorystycznych. **4299 zł, JURA, www.jura.com**



Krzesełko Adde

Szer.: 39 cm, głęb.: 47 cm, wys.: 77 cm. Krzesła możesz ustawić jedno na drugim, aby zajmowały mniej miejsca, gdy nie są używane. **39 zł, IKEA, www.ikea.pl**

Okiem ARCHITEKTA

PROJEKT: **KLAUDIA LUBSZCZYK**
MARMO DESIGN
 WSPÓŁPRACA: **MAREK LUBSZCZYK**
& PRZEMYSŁAW KRÓL
 ZDJĘCIA: **RADOSŁAW SOBIK**
 TEKST: **KLAUDIA LUBSZCZYK**

Małe też potrafi być piękne

Projektowanie niewielkich wnętrz nie należy do łatwych. Tego typu projekty to doskonały dowód na to, że potencjał istnieje w każdym wnętrzu, jednakże należy go umiejętnie wydobyć. Należy skupić się na wielu aspektach, a każdy z nich jest szalenie ważny. Mieszkanie po kilku zmianach pokazuje swoje drugie oblicze.



Nowoczesna kawalerka o metrażu 40 m² znajduje się w Katowicach. Mieszkanie ma charakter inwestycyjny i z góry miało status „do wynajęcia”. Głównym założeniem projektu było stworzenie nowoczesnej przestrzeni mieszkalnej z jednoczesnym uwzględnieniem praktycznych rozwiązań mieszczących się w budżecie. Na ten aspekt inwestor kładł duży nacisk.

Niewielkie mieszkanie przede wszystkim miało być funkcjonalne, a zarazem estetyczne. W projekcie uwzględniono wiele miejsc do przechowywania. Kuchnia jest w pełni wyposażona w sprzęty AGD łącznie z pralką w zabudowie. Całości dopełniają lustra, które dodatkowo powiększają niewielki metraż, oraz elementy jasnego drewna. Nad blatem roboczym wykorzystano dekoracyjne listwy chromowane, które nadają piękne wykończenie surowym frontom kuchennym. Zastosowano punktowe oświetlenie delikatnie podkreślające charakter mieszkania. Na podłodze pojawiły się płytki o ciepłej tonacji kolorystycznej.



FERRO





Po drobnych zmianach w układzie ścian, mimo iż metraż jest niewielki, mieszkanie oferuje przestronną kuchnię z wyspą. Na fronty meblowe oraz blat wykorzystano imitację ciemnego oraz jasnego betonu z kolekcji jednego producenta. Dzięki temu uzyskano powtarzalność wzoru i idealne dopasowanie. Blat jest bardzo praktyczny, nie pozostają na nim ślady użytkowania, zarysowań itd. Kuchni dodaje sztyku piękny okap wyspowy, który znajduje się w centralnym miejscu strefy roboczej. Pomimo iż zabudowa kuchenna oraz elementy ścian zdominowane są szarą kolorystyką, wewnątrz jest jasne i wydaje się przestronne.

Przełam formę

Wysoka zabudowa kuchni kryje lodówkę i piekarnik. Lodówkę oddzielono dekoracyjnie jasnoszarym pasem, przełamując formę typowej zabudowy kuchni. Warto zwrócić uwagę na boczne wykończenie mebli. Postawiono na otwartą półkę widoczną od strony salonu. Dzięki temu przełamana jest forma typowego klocka meblowego.

Co nowego w twojej kuchni

Dodatki w klasycznych barwach dodadzą elegancji każdej kuchni.

| 1. Nowość w minimalistycznym, loftowym stylu. Ma **ruchomą wylewkę**, umożliwiającą obsługę baterii prac kuchennych. Może być zastosowana także jako bateria nablato-wa w łazience. W kolorach: chrom, czarny, grafitowy.

| 2. Niewielki, niezwykle, nieskomplikowany – absolutna konieczność dla wszystkich **miłośników kawy** i estetów. Zachwyca każdym świeżo mielonym specjałem kawowym.

| 3. Zestaw z kolekcji Gwyneth został wykonany z **porcelany kostnej**. Zestaw składa się z: talerza głębokiego, talerza obiadowego (śr. 27 cm), talerzyka do chleba (śr. 16 cm), filiżanki (pojemność 236 ml) oraz spodka (śr. 15 cm).

| 4. Płytki inspirowana **fakturą blachy**, o wymiarach 45 x 15 cm, harmonijnie współgra z jasnymi, gładkimi powierzchniami, nadając przestrzeniom industrialnej nowoczesności.

| 5. Nowoczesny i praktyczny hoker barowy Infinity z **białą tapicerką** i siedziskiem w kolorze jasnego drewna.



1

BATERIA ZLEWOZMYWAKOWA PRETTO

LAVEO,
www.laveo.pl

2 EKSPRES ENA 8

4299 zł, JURA,
www.jura.com

3

ZESTAW GWYNETH

755 zł,
RALPH LAUREN HOME
www.archidzielo.pl

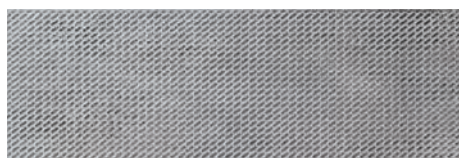

4

4 BRAVE IRON

69,86 zł/m², TUBADZIN,
www.tubadzin.pl

5

5 HOKER BAROWY INFINITY

PLANETA DESIGN,
www.planetadesign.pl





NOWOCZESNY

Okap wyspowy CC 480. Sterowany sensorycznie, z trzema prędkościami pracy turbiny i dodatkowym trybem intensywnym. Wyposażono go w oświetlenie LED, wskaźnik zabrudzenia filtrów oraz timer. Można do niego domówić filtry węglowe umożliwiające pracę w trybie recyrkulacji powietrza.

2899 zł, TEKA, www.teka.com

MUST HAVE

Okap kuchenny - jakie funkcje powinien mieć i gdzie go montować?

WYGODNIE STEROWANY

Okap Smart Deco. Dzięki swoim miękkim liniom i pastelowym kolorom ociepla atmosferę kuchni. Wyróżnia go aż siedem matowych kolorów wykończenia do wyboru, niezwykle wygodne sterowanie pokrętką, cicha praca oraz możliwość mycia filtra aluminiowego w zmywarce. Model ma oświetlenie ledowe.

1999 zł, FRANKE, www.franke.pl/ks



MINIMALISTYCZNY

Okap wykończony taflą z hartowanego czarnego szkła. Wymiary : 60 x 15,3 cm (szer. x gł.). Maksymalna wysokość – 87,8 cm, minimalna wysokość – 77,3 cm. Poziom głośności 51 – 60 db. Klasa energetyczna C.

LAVEO, www.laveo.pl

W STYLU RETRO

Okap kuchenny CHT16AN. Okap w kolorze eleganckiego antracytu. Szerokość 60 cm, aluminiowe filtry przeciwtłuszczowe, oświetlenie halogenowe, zabezpieczenie przed cofaniem się powietrza. Urządzenie sterowane za pomocą slidera.

839 zł, FREGGIA, www.freggia.pl



jura

Przyjemność picia kawy –
świeżo mielonej,
nie z kapsułki.



Rafel

Roger Federer
Największy mistrz
tenisa w historii

Nowy model ENA 8 to rewelacyjny ekspres na jedną filiżankę. Niewielki, niezwykle, nieskomplikowany – absolutna konieczność dla takich koneserów i estetów jak Roger Federer. Nowoczesny wyświetlacz TFT zapewnia wyjątkowo prostą obsługę od frontu. Dziesięć różnych specjalów o nieskazitelnej jakości jest dostępnych za naciśnięciem jednego przycisku. Szczególną cechą wzornictwa jest cylindryczny zbiornik na wodę, który przypomina wyglądem kryształową karafkę. Nowa ENA 8 jest dostępna w trzech atrakcyjnych wersjach kolorystycznych oraz w wersji Signature Line z masywnego aluminium. JURA – If you love coffee. www.jura.com

NIEROZŁĄCZNY DUET

ZLEWOZMYWAK
I BATERIA

KLUDI / E-GO



Przystępując do urządzania kuchni, poza wyborem mebli, płytek czy blatu roboczego musimy zdecydować się także na zlewozmywak i baterię. Niezależnie, czy postawimy na zlew jedno- czy dwukomorowy, kwadratowy czy okrągły, z ociekaczem czy bez, kluczowy jest wybór pasującej do niego baterii. Od lat hitem w aranżacji kuchni jest bowiem idealnie dopasowany duet – zlewozmywak i bateria. Jakle w tym zakresie mamy możliwości?



CHROM I ALUMINIUM

Doskonałym rozwiązaniem, pozwalającym uzyskać efekt idealnie dopasowanego zlewozmywaka i baterii stanowi połączenie chromu i aluminium. Zestawienie tych dwóch srebrnych elementów daje niezawodny efekt, który wpisuje się w aranżację niemal każdej kuchni, zarówno tej rodzinnej, jak i minimalistycznej czy bardzo designerskiej. Połączenie tych dwóch elemen-

ALUMINIUM
I CHROM
POPULARNE
OD WIELU LAT

tów daje wyjątkowo szlachetny efekt. Dla pragnących jeszcze ciekawszych połączeń stworzono baterie zlewozmywakowe z wykończeniem chromowanym, uzupełnionym malowanymi elementami. Pozwala to idealnie dopasować baterię nie tylko do zlewozmywaka, lecz także do wystroju kuchni. Te minimalistyczne i stylowe baterie dzięki wprowadzeniu koloru doskonale sprawdzą się w każdej kuchni, podkreślając jej kolory-





LAVEO



BLUE WATER

stykę, a także stanowiąc będą ciekawe przełamanie dla srebrnej tafli zlewozmywaka. Idealnie dobrany zlewozmywak i bateria to klucz do doskonale urządzonej kuchni. Połączenie tych współgrających ze sobą elementów pozwala stworzyć stylowe wnętrze, w którym najnowsza technologia łączy się z designem.

Z WYKOŃCZENIEM GRANITOWYM

Zestawienie granitowego zlewozmywaka i baterii z takim samym wykończeniem jest jednym z najbardziej popularnych od lat rozwiązań w kuchniach. Jeśli posiadamy granitowy zlewozmywak, z łatwością można dopasować do niego identyczną w odcieniu baterię. Komplet zlewozmywak – bateria jest niezwykle popularnym rozwiązaniem zarówno w bardzo designerskich domach, w których właściciel ceni minimalizm i decyduje się na monochromatyczne połączenia, jak i w praktycznych kuchniach rodzinnych, w których znacznie trud-

ZESTAWIENIE, KTÓRE DAJE NIEZAWODNY EFEKT

niej utrzymać w idealnym stanie błyszczącą powierzchnię baterii chromowanej. Idealnie dopasowany zlewozmywak i bateria mogą zarówno stanowić mocny, widoczny element wystroju kuchni, kiedy np. granitowy zestaw uzupełnia granitową wyspę kuchenną, jak też, w przypadku odcienia piaskowego, doskonale tło dla pięknej kuchni w kolorze naturalnego drewna. Połączenie granitowego zlewozmywaka z baterią możliwe jest już m.in. w odcieniach bieli, beżu, czerni czy coraz bardziej popularnej szarości.

Tekst: materiały prasowe marki Laveo

BATERIE ZLEWOZMYWAKI I AKCESORIA

do Twojej kuchni



laveo
trendy home design

Pretto – design bez ograniczeń.

Baterie Laveo PRETTO - zaprojektowane z myślą o nowoczesnych, industrialnych aranżacjach. Forma, która podkreśli charakter wnętrza. Armatura do kuchni i łazienki w kolorach czarnym, grafitowym i chrom.



Odwiedź nas:
www.laveo.pl



chrom

czarny mat

grafit

KUCHNIA Z1

Kuchnia wykończona w lakierze w dwóch kolorach. Biel zastosowano na frontach wysokiej zabudowy. Natomiast uchwyty listwowe i fronty wyspy są grafitowe. Na blacie znajduje się dobrany pod kolor wyspy konglomerat kwarcowy Silestone. ZAJC, www.zajc.pl

KUCHENNE REWOLUCJE



BRILLIANT GALAXY Wyspa kuchenna z konglomeratu kwarcytowego marki TechniStone® w kolorze Brilliant Galaxy idealnie komponuje się z jasnym wnętrzem. TECHNISTONE, www.technistone.com

Wyspa kuchenna jest bardzo popularnym rozwiązaniem. To prawdziwy kombajn funkcji, do którego mamy wygodny dostęp z każdej strony. Jednak by cieszyć się w pełni z tego przydatnego mebla, warto zwrócić uwagę na kilka istotnych kwestii.

WYSPA TO PRAWDZIWIY KOMBAJN FUNKCJI

ny od wielkości kuchni i jej układu. Niemniej jednak na wyspie kuchennej warto zamontować zlewozmywak, a obok niego zmywarkę. Gdy te dwa urządzenia sąsiadują ze sobą, to zdecydowanie łatwiej jest nam utrzymać w czystości podłogę i meble. Kwestią, o której warto pamiętać, jest również odpowiednie oświetlenie blatu wyspy. W tym celu możemy wybrać modne liniowe lampy lub system halogenów. Bądź też sięgnąć po okap

Najważniejszą z nich jest przestrzeń, która jest niezbędna na wyspę kuchenną. O tę zazwyczaj nie jest trudno, ponieważ większość współczesnych wnętrz projektowana jest w układzie otwartego planu. Oznacza to, że kuchnia łączona jest z salonem. A do wydzielenia tych dwóch stref idealna jest właśnie wyspa. Decydując się na nią, warto zadbać o odpowiedni odstęp od reszty zabudowy, który zapewni wygodne poruszanie się po kuchni. Jako minimum przyjmuje się 90 cm, jednak najbardziej optymalna szerokość przejścia między meblami to 110 cm. Często zadawanym pytaniem jest to, jaka powinna być powierzchnia blatu, aby przygotowywanie posiłków było wygodne. Jeżeli jedyny blat w kuchni znajduje się na wyspie, to należy założyć długość 3 metrów. Z kolei jako szerokość dobrze jest przyjąć 120 cm, gdyż umożliwi to zastosowanie szuflad o pełnej głębokości po obu stronach mebla. Wybierając wyposażenie wyspy, przede wszystkim należy pamiętać o gniazdkach elektrycznych, np. wysuwanych z blatu. Dobór konkretnych urządzeń jest oczywiście uzależnio-



DEKTON Ultrakompaktowa powierzchnia Dekton wykonana jest z kwarcu, szkła i porcelany. Główne cechy tego materiału to zerowa porowatość, odporność na niskie i wysokie temperatury oraz kontakt z wodą. Dostępny jest w kilku grubościach. CONSENTINO, www.consentino.com



ALEXANDRITE Blat kuchenny wykończony kwarcytem Alexandrite. Kamień ten łączy różne odcienie zieleni – szmaragdowy, morski, butelkowy, które momentami przechodzą w złoto, a nawet kolor dojrzałego wina. Stonowana całość ukiada się w wyjątkową kompozycję, która po podświetleniu nabiera intensywności i zupełnie zmienia swój charakter. INTERSTONE, www.interstone.pl

ESTETYKA RÓWNIE WAŻNA JAK ERGONOMIA

kuchenny wyposażony w duży panel świetlny. To niejedyne urządzenie typu 2 w 1, które sprawdzi się na wyspie kuchennej. Innym jest płyta grzewcza zintegrowana z okapem, który zasysa w dół opary z garnków. Można również wybrać okap elektrycznie wysuwany z blatu.

Na koniec warto wspomnieć o materiałach wykończeniowych, wszak estetyka w kuchni jest równie ważna, jak jej ergonomia. Blat powinien być wykonany z higienicznego materiału, który nie chłonie wilgoci i jest łatwy w czyszczeniu. W tej roli najlepiej sprawdzą się różnego rodzaju kompozyty lub granit. Natomiast na frontach, w zależności od upodobań, pojawić się może lakier, fornir lub nowego typu laminat, na którym nie zostają odciski palców.

Tekst: Michał Nowicki



RHEA Stojąca bateria zlewozmywakowa o minimalistycznej i industrialnej formie. Designerski charakter łączy się w niej z praktycznością, dzięki wyciąganej wylewce. Chromowane wykończenie powoduje, że bateria doskonale sprawdzi się w nowoczesnej kuchni. LAVEO, www.laveo.pl

**MYTHOS
2GETHER**

Płyta indukcyjna połączona z wbudowanym okapem Mythos 2gether marki Franke jest idealnym rozwiązaniem na wyspę kuchenną. Wydajny okap usuwa zapachy i cząstki tłuszczu bezpośrednio nad naczyni, zatem opary nie unoszą się i nie zanieczyszczają pomieszczeń. Wlot zlicowany jest z powierzchnią płyty. 12.999 zł, FRANKE, www.franke.pl/ks

**NA CO ZWRÓCIĆ UWAGĘ PRZY
WYBORZE BATERII KUCHENNYCH?**

Strefa mokra to najbardziej eksploatowane miejsce niemalże w każdej kuchni. Wybierając baterię do tego wnętrza, warto więc postawić na taką, która wraz ze zlewozmywakiem tworzyć będzie duet idealny. Wiele marek ma w swojej ofercie zestawy z identycznym wykończeniem granitowym, co pozwala uzyskać efekt piękny i praktyczny. Taką baterię można bowiem łatwo utrzymać w czystości. Wybierając baterię, dobrze też postawić na tę z wyciąganą wylewką, której używamy w razie potrzeby, np. podczas nalewania wody do garnka na stojącej nieopodal kuchence. Natomiast w przypadku małych kuchni warto rozważyć baterię ze składaną wylewką, która jest idealnym rozwiązaniem, kiedy jedynym miejscem, w jakim może znaleźć się zlewozmywak, jest szafka pod oknem.

Marcin Szymke,
product manager marki Laveo

DOM OGRÓD I TY

XXVI OGÓLNOPOLSKIE TARGI MATERIAŁÓW BUDOWNICTWA
MIESZKANIOWEGO I WYPOSAŻENIA WNĘTRZ
ORAZ XXVI TARGI OGRODNICZE I DZIAŁKOWE



05-07
KWIETNIA
2019

PRZESTRZEŃ PEŁNA ŚWIATŁA

**Okno uchylno-obrotowe preSelect.**

Ma dwie oddzielone od siebie funkcje otwierania skrzydła. Funkcja uchylna w zakresie 0-35° umożliwia łatwe podejście do krawędzi otwartego okna oraz zapewnia nieograniczony widok na zewnątrz. Funkcja obrotowa do 180° stosowana jest do mycia zewnętrznej szyby czy zakładania markizy.

FAKRO, www.fakro.pl



PGX B1. Ciepłe, trzyszybowe okno do dachu płaskiego. Współczynnik przenikania ciepła wynosi $U_{rc} = 0,7 \text{ W/m}^2\text{K}$. Tak energooszczędne rozwiązanie z powodzeniem znajdzie zastosowanie zarówno w pomieszczeniach o zwiększonej wilgotności, jak i w przytulnych sypialniach.
OKPOL, www.okpol.pl

**WYSOKA
JAKOŚĆ
TO PEŁEN
KOMFORT**

Jedną z ważniejszych rzeczy podczas urządzania wnętrza jest zwrócenie uwagi na odpowiednie nasłonecznienie pomieszczeń. Oznacza to, że dom lub mieszkanie powinny być właściwie oświetlone, ale również należycie chronione przed słońcem i wysoką temperaturą, gdy zajdzie taka potrzeba.



Balkon dachowy VELUX GDL Cabrio. Zapewnia panoramiczny widok. Dolny element po podniesieniu do pionu tworzy balkon, górny możemy uchylić do kąta 45° , zatrzymując w dowolnej pozycji. Z naturalnego drewna lub drewna pomalowanego na biało. Dostępny w 2 rozmiarach: $114 \times 252 \text{ cm}$ oraz $94 \times 252 \text{ cm}$.
VELUX, www.velux.pl



Okna VELUX do płaskich dachów.

Okna VELUX do płaskich dachów pozwalają uzyskać nową jakość przestrzeni w pokoju, kuchni, łazience czy przedpokoju pod płaskim dachem, doświetlając je naturalnym światłem.

VELUX,
www.velux.pl

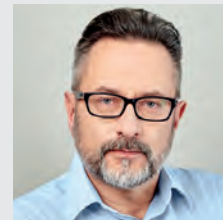

ZALETY OKIEN TRZYSZYBOWYCH

Budynki odpowiadają za 40% zużycia energii w Europie. Rosnąca świadomość społeczna i odpowiedzialność za środowisko wymuszają działania ze strony regulatorów do poprawy efektywności energetycznej budynków. Istotne jest spojrzenie na tę kwestię poprzez pryzmat bilansu energetycznego, uwzględniającego nie tylko straty ciepła przez okna, ale również pozyskiwanie przez nie energii cieplnej. Dopiero różnica pomiędzy tym, ile ciepła tracimy przez okna, a ile go pozyskujemy, może być miarą ich efektywności energetycznej. Kolejne zaostreżenie przepisów będzie w 2021 r., kiedy w budynkach będzie można montować okna pionowe o współczynniku przenikalności cieplnej U_w nieprzekraczającym $0,9 \text{ W/m}^2\text{K}$, zaś połaciowe $1,1 \text{ W/m}^2\text{K}$. Trzyszybowe okna dachowe już teraz spełniają te wymagania.

Sławomir Łyskawka,
dyr. techniczny VELUX Polska



ZADBAJ O WŁAŚCIWE NAŚWIECZENIE POMIESZCZEŃ

IGOV N22. Okno wykazuje się dużą energooszczędnością. Ma bardzo estetyczną stolarkę z PVC, wyposażone jest w nawiewnik i klamkę z kluczykiem. Współczynnik przenikalności cieplnej $U_w = 0,83 \text{ W/m}^2\text{K}$ (dla rozmiaru referencyjnego według normy PN EN ISO 10077-1). Bardzo ciepły pakiet trzyszybowy o szer. 48 mm.
OKPOL, www.okpol.pl

RotoQ. Drewniane okno obrotowe z intuicyjnym systemem montażu na „klik” gwarantuje łatwy i szybki montaż. Ergonomiczna, górna klamka zapewnia komfort użytkowania. Z RotoQ użytkownicy mogą dostosować parametry cieplne okna do swoich potrzeb.

ROTO OKNA DACHOWE,
www.roto-oknadachowe.pl



Okno balkonowe FGH – V Galeria. Nowatorskie, duże okno dachowe, w którym otwarte skrzydła tworzą balkon. Górne skrzydło otwierane jest uchylnie do góry, a dolne wysuwane do przodu. Zintegrowane z dolnym skrzydłem barierki ochronne podczas zamykania chowają się w oknie.

FAKRO, www.fakro.pl





IDEALNE ROZWIĄZANIA DO WILGOTNYCH POMIESZCZEŃ

Niektóre pomieszczenia na poddaszu wymagają okien o szczególnej odporności na wilgoć, na przykład w łazience czy w kuchni. Do takich wnętrz świetnie sprawdzą się okna o ramie wykonanej w konstrukcji drewniano-poliuretanowej, dzięki której nie przepuszczają wilgoci. Ze względu na odporną powierzchnię oraz biały kolor sprawdzą się również w sypialni czy pokoju dziecka.

ENERGOOSZCZĘDNOŚĆ I ODPORNOŚĆ NA WODĘ

Odpowiedzią na specyficzne, wilgotne warunki w pomieszczeniu jest na przykład okno dachowe VELUX GLU, wyjątkowo komfortowe w użytkowaniu. Rdzeń drewniany, z drewna modyfikowanego termicznie, został pokryty ciśnieniowo wytrzymałym i w pełni odpornym na wodę poliuretanem pomalowanym na biało. Ze względu na te właściwości okno polecane jest szczególnie do łazienki, gdzie najczęściej gromadzi się para i wilgoć. Inaczej niż w oknach z PCV, poliuretanowa powierzchnia okna jest jednolita; naroża profili są gładkie i bez połączeń, dzięki czemu nie gromadzi się na nich wilgoć, kurz i brud. Okna są więc bardzo łatwe do utrzymania w czystości – nie wymagają konserwacji przez wiele lat użytkowania, wystarczy tylko zwykłe mycie. Białe wykończenie sprawia, że doskonale komponują się z nowoczesnym wystrojem wnętrz. Okno zostało wyposażone w energooszczędny, dwukomorowy pakiet szybowy, który jeszcze lepiej chroni przed

ucieczką ciepła z domu i wpływa na obniżenie rachunków za ogrzewanie. Dzięki tej konstrukcji współczynnik przenikalności cieplnej wynosi $U_w = 1,1$ (W/m²K) i już teraz spełnia wymagania zawarte w przepisach na 2021 rok. Dodatkowo, w nowym oknie zastosowano specjalną konstrukcję szyby, która sprawia, że ma ono bardzo dobry bilans energetyczny, czyli zdolność pozyskiwania darmowej energii ze słońca – współczynnik przepuszczalności energii całkowitej g równy jest 0,55. Na energooszczędność ma także wpływ innowacyjna technologia ThermoTechnology™, która polega na zastosowaniu w konstrukcji okna drewna modyfikowanego termicznie. Dodatkowa uszczelka jeszcze lepiej chroni przed chłodem i stratami ciepła, a także zapewnia wyższą dźwiękochłonność.

WYGODNE OTWIERANIE

Okno VELUX GLU otwieramy podłużnym uchwytem w górze skrzydła lub elegancką klamką na dole. Górny system otwierania będzie wygodny, gdy okno umieszczone jest na standardowej wysokości. Uchwyt jest wtedy dostępny na wyciągnięcie ręki. Pod oknem można ustawić meble, gdyż nie utrudnią jego otwierania. Z kolei dolny system otwierania sprawdzi się, gdy okno zamontowane jest wyżej – w takiej sytuacji łatwiej będzie sięgnąć do klamki. Wyposażone jest w wydajny system wentylacji, zintegrowany z uchwytem otwierającym. To bardzo wygodne rozwiązanie, które dostarcza do wnętrza świeże powietrze, nawet gdy okna są zamknięte. Taki system doskonale sprawdza się podczas długich kąpieli. Wentylacja ma także wbudowany, łatwy w czyszczeniu i wymienny filtr powietrza, który zapobiega przedostawaniu się do domu kurzu i owadów.

OKNA
DACHOWE
WARTO
WYPOSAŻYĆ
W AKCESORIA



WYJĄTKOWE UZUPEŁNIENIE WNĘTRZA

Aby zapewnić sobie możliwie najlepszy klimat wewnątrz pomieszczenia, jednocześnie dbając o jego walory dekoracyjne, warto pomyśleć o roletach i żaluzjach dekora-

cyjnych. Okna dachowe w łazience i kuchni warto wyposażać w dodatkowe akcesoria gwarantujące zarówno prywatność, jak i kontrolę światła – tu dobrym rozwiązaniem będą żaluzje VELUX PAL. Są odporne na wilgoć, łatwe do utrzymania w czystości i bardzo wygodne w użytkowaniu – ich pozycję reguluje się za pomocą suwaka. Brak wiszących sznurków sprawia, że wyglądają elegancko i estetycznie.

Z kolei w sypialni czy pokoju dziecka świetnie sprawdzą się rolety zaciemniające VELUX DKL. Zapewniają one niemal 100% zaciemnienia, co wpływa na komfort snu i wypoczynku zarówno w nocy, jak i w razie potrzeby w ciągu dnia.

Zarówno żaluzje, jak i rolety idealnie pasują do rozmiaru okna i można je samodzielnie zamontować dzięki systemowi Pick&Click®.

Więcej na: www.velux.pl



PATRON
DZIAŁU

PERFEKCYJNIE ZORGANIZOWANA

Regały, komody, półki i szafki... elementy aranżacji wnętrz, umożliwiające ich organizację i uporządkowanie. Dzięki współczesnym projektantom coraz częściej stanowią oryginalną dekorację, mimo że osiągnięcie funkcjonalności z zachowaniem eleganckiego designu stanowi nie lada wyzwanie.

Kuchnia powinna realizować funkcję prawdziwej ostoji, serca domu i odpowiednio zorganizowanej strefy relaksu. Powinna wyróżniać się oryginalnym, pięknym designem oraz maksymalną ergonomią. Aby to osiągnąć, należy ją dobrze i praktycznie zaaranżować. Na rynku znajdziemy wiele różnorodnych rozwiązań ułatwiających walkę z dotykającym nas wszystkich problemem przechowywania. Producenci mebli wy-

HÄFELE
SYSTEMY KUCHENNE

**FINETTA
SPINFRONT**

Pojawia się i znika, kiedy tego potrzebujesz. Kompaktowy, pojemny i niezwykle funkcjonalny. System łączy w sobie minimalizm i najnowszy design, tworząc jednobryłową kuchnię, w której wszystko się zmieści. HÄFELE, www.hafele-systemy.pl

www.hafele-systemy.pl

chodzą naprzeciw doskonałej organizacji wnętrza i w swojej ofercie proponują coraz bardziej innowacyjne systemy umożliwiające przechowywanie różnorodnych przedmiotów. Produkty te często pozwalają na indywidualne zaprojektowanie regałów i półek, co nadaje im stylowy, designerski charakter i jednocześnie wykorzystuje pozornie trudne do zagospodarowania wnętrza. Dostępne są systemy umożliwiające ukrycie danej przestrzeni za drzwiami chowanymi do zabudowanej między korpusami wnęki, co nie zaburza estetyki wnętrza po otwarciu frontu. To idealna metoda „schowania” kuchni – zwłaszcza wtedy, gdy nie chcemy, by nasza przestrzeń była widoczna dla gości.

Jak uzyskać jeszcze więcej potrzebnego miejsca w szafce? Otrzymamy je dzięki specjalnie przeznaczonym do tego systemom. Stanowią one oryginalny pomysł na zagospodarowanie drzwi szafki – umożliwiają wykorzystanie dodatkowej powierzchni przechowywania, jaka znajduje się na drzwiczkach.

Na rynku znajdziemy też innowacyjne, ruchome półki czy szafki podbłatowe. Współczesne

MAKSYMALNA ERGONOMIA I ELEGANCKI DESIGN

PÓLKI EXTENDO

Kuchnie w kolorze antracytu to obecnie jeden z najmodniejszych trendów. Systemy w tym kolorze występują w najpopularniejszych rozwiązaniach, mogą być zastosowane nawet w zabudowie otwartej. PEKA, www.peka.pl



SB SLIM BOX

System wyposażony jest w ultracienkie płaszcze boczne, charakteryzujące się nowoczesnym oraz gładkim wzornictwem. Takie rozwiązanie pozwala maksymalnie wysunąć szufladę na zewnątrz w celu pełnego wglądu do jej zawartości, a ciche domykanie sprawia, że użytkowanie szuflady jest bardziej komfortowe. AMIX, www.amix.pl





LINIA TUSCANY Coś dla miłośników wina - specjalnie dedykowane wysuwane cargo wraz z podręcznym blatem, całość wykończona w drewnie dębowym. CASTAGNA CUCINE, www.designideale.pl



SZAFKA CARGO Doskonała do strefy zapasów. Zmieści to, co potrzebne, dając jednocześnie łatwy dostęp do tego, co schowane w środku. Nawet całkowicie obciążona – otwiera się płynnym i lekkim ruchem! ART. 253i. HAFELE, www.hafele-systemy.pl



MAGIC KOMFORT Daje gwarancję optymalnego zagospodarowania przestrzeni w narożnikach zabudowy kuchennej. Dzięki zastosowanemu systemowi otrzymujemy łatwy i szybki dostęp do przechowywanych sprzętów i produktów spożywczych. Wyposażony jest w 4 półki-box z możliwością regulacji ich wysokości w zależności od potrzeb. NOMET, www.nomet.pl

PRZYTULNA, DESIGNERSKA I FUNKCJO- NALNA

szuflady są nie tylko przestronne, lecz mają także eleganckie wyposażenie, często wykonane z naturalnych materiałów. Doposażenie szuflad sprzyja utrzymaniu porządku, a przede wszystkim ułatwia ich organizację oraz codzienną pracę. Dzięki tak uporządkowanej przestrzeni nie tylko kuchnia, ale i cały dom zyska na ergonomii, a jego mieszkańcy będą cieszyć się wygodą użytkowania. Stwórzmy przytulną, designerską, a zarazem funkcjonalną kuchnię!

Tekst: Dominika Maciąg, Peka

PRZECHOWYWANIE BEZ OGRANICZEŃ

Szuflady z systemem Moovit MX zwiększają funkcjonalność każdej kuchni. Wzmocnione prowadnice o udźwigu 70 kg pozwalają przechowywać wszystko, co trudno schować w tradycyjnych szufladach. Maksymalny wysuw zapewnia nieograniczony dostęp do całej przestrzeni, a podwyższone boki i dodatkowe relingi ułatwią przechowywanie wysokich przedmiotów. Inne szuflady mogą się schować.

**KAŻDA
PRZESTRZEŃ
PRACUJE
LEPIEJ**



SPRYTNA ORGANIZACJA WE WNĘTRZU

System regulowanych ograniczników szuflad Moovit MX umożliwia bezpieczne przechowywanie np. zastawy stołowej. Dzięki prostemu systemowi gęsto rozsianych otworów możesz konfigurować podział w szufladzie, dostosowując go do bieżących potrzeb.



OGROMNY WKŁAD W KUCHENNY PORZĄDEK

Sztućce i inne niewielkie kuchenne akcesoria zajmują w kuchni bardzo ważne miejsce. Regulowane wkłady do szuflad Moovit MX pozwolą przechować je w najlepszym porządku, ułatwią Ci kuchenną pracę i wprowadzą łać do Twoich działań.



STREFA GOTOWANIA

DOBRZE WYPOSAŻONA



Serie | 6 HBA5782S0. 30 przepisów na każdą okazję. 30 automatycznych programów zadba o najwyższą jakość wypieków. Autopilot dobierze tryb i moc grzania oraz skontroluje czas pieczenia. Model ma funkcję pyrolizy.
Ok. 2000 zł, BOSCH, www.bosch-home.pl



EB833WA+ IN. Piekarnik do zabudowy ma 37 gotowych programów. Obieg powietrza zapewnia równomierne pieczenie, a funkcja SlowCooking umożliwia powolnego pieczenia w niskich temperaturach. O stopniu nagrzania komory informuje podświetlany uchwyt, który wyłącza się dopiero przy temperaturze poniżej 40°C.
AMICA, www.amica.pl



Piekarnik Dual Cook Flex™. W piekarniku można jednocześnie piec rybę w ziołach i czekoladowe suflety, mimo że wymagają odmiennych temperatur i trybów. Poza innowacyjnym separatorem dzielącym piekarnik na dwie komory urządzenie wyposażono w dzielone drzwi, które umożliwiają otwarcie połowy lub całego piekarnika, ułatwiając oglądanie dań. **SAMSUNG, www.piekarniki.samsung.pl**



HLB 880. To jeden z najbardziej zaawansowanych technologicznie piekarników z linii Wish, polecany osobom, które lubią gotować, cenią precyzję w kuchni i chciałyby wypróbować różnorodne techniki kulinarne. Szeroki zakres temperatur od 30°C do 270°C oraz 12 funkcji grzania. **3559 zł, TEKA, www.teka.com**



Piekarnik Indesit IFW 6544 IX z linii Aria. Ma funkcję Turn&Cook, która pozwala przygotować dania z mięs, ryb, warzyw, makaronów czy zapiekanki, ciasta i chleb w ciągu zaledwie godziny. Funkcja automatycznie ustawi temperaturę i czas pieczenia. **699 zł, INDESIT, www.indesit.pl**

Podczas urządzenia kuchni, jednym z największych dylematów staje się wybór płyty grzewczej i piekarnika. Już na samym początku musimy sprecyzować nasze oczekiwania: będzie to inteligentna płyta indukcyjna czy niezawodny piekarnik? Dokonując wyboru, musimy wziąć pod uwagę istniejące przyłącza, styl życia, a przede wszystkim nasze preferencje kulinarne.

Whirlpool W Collection, linia W 11.
Wybierz przepis, a Technologia 6. Zmysł pomoże ci przygotować go perfekcyjnie za każdym razem.
3499 zł, WHIRLPOOL, www.whirlpool.pl



Płyta Virtual Flame™ z kolekcji Chef Collection. Płyta indukcyjna dzięki dużej powierzchni Flex Zone™ pozwala na wykorzystywanie naczyń o różnych rozmiarach i kształtach. Ledowy płomień Virtual Flame™ wyświetlający się na ścianach garnków informuje nas o mocy, z jaką pracuje każde pole. **SAMSUNG, www.kuchnia.samsung.pl**

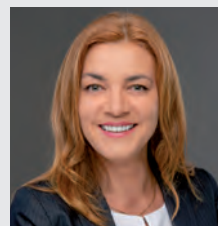

NA CO ZWRACAĆ UWAGĘ PODCZAS ZAKUPU EKSPRESU DO KAWY?

Przede wszystkim należy odpowiedzieć sobie na pytanie: „Jaką kawę lubię najbardziej?”. Jeśli jesteśmy koneserami czarnych specjalistów kawowych, wystarczy, że wybierzemy ekspres, który przygotowuje espresso lub kawę, jeśli jednak wolimy kawę z dodatkiem mleka – powinniśmy rozważyć wybór urządzenia wyposażonego w funkcję One-Touch. Oznacza to, że ekspres przygotowuje nam specjały kawowe z dodatkiem mleka za naciśnięciem jednego przycisku, bez zbędnego przesuwania filiżanki.

Ważnymi technologiami w przypadku ekspresów do kawy będą: Proces Ekstrakcji Pulsacyjnej (P.E.P.), technologia gładkiej pianki mlecznej oraz intuicyjna obsługa, czyli wyświetlacz lub czytelna ikonografia. Łatwa obsługa to też łatwe czyszczenie i konserwacja, dzięki którym ekspres będzie służył nam długie lata.

Należy wziąć pod uwagę, ile osób będzie korzystało z urządzenia, czyli należy określić jego wydajność. Idealny ekspres to taki, który maksymalnie dwa razy w ciągu jednego dnia poprosi nas o dolanie wody, dosypanie ziaren lub opróżnienie zbiornika na fusy.

Agnieszka Poliszewska-Ostrowska
Marketing i Szkolenia w JURA Poland



1. Mikser planetarny SMF01RDEU

1956 zł, SMEG,
www.smeg-store.pl



2. Wyciskarka wolnoobrotowa PSC-50

1999 zł, SAM COOK,
www.samcook.eu



3. Ekspres S8

6399 zł, JURA,
www.pl.jura.com

4. Zestaw Mayflower

696 zł, GREENPAN,
www.leduvel.pl



Niezbędne w każdej kuchni

1.

Mikser Smeg będzie niezwykle ozdobą każdej kuchni i wspaniałym pomocnikiem wypieków. Cechuje go ruch planetarny, 10 poziomów prędkości pracy silnika ze Smooth Start i moc 800 W.

2.

Wyciskarka wolnoobrotowa umożliwiła otrzymanie soku nie tylko z jędrnych i soczystych owoców, lecz także z natki pietruszki czy jarmużu! W wyposażeniu są dwa filtry sitkowe ze stali nierdzewnej do soków klarownych i tych gęstych. Mechanizm wykonuje jedynie 33 obroty na minutę.

3.

Stylowy ekspres S8 o czystej, harmonijnej formie bryluje jakością i precyzją pod każdym względem. Łączy to, co najlepsze w klasie kompaktowej z elementami z segmentu premium. Imponująca różnorodność specjalistów oraz mistrzowski rezultat parzenia kawy przekonają nawet wymagających koneserów.

4.

5-elementowy zestaw, w skład którego wchodzi: garnek i przykrywka do garnka (24 cm), stalowy durszlak (24 cm), łyżka do spaghetti, łyżka. Antyprzylepna powłoka garnków, dobrze rozprzewadająca i utrzymująca ciepło, łatwa do czyszczenia, bardzo wytrzymała.

Płyta indukcyjna Cooke&Lewis CLIND60 4 Strefy.

Ma aż 9 regulowanych poziomów mocy oraz 4 strefy grzewcze, dzięki którym przyrządzisz kilka dań jednocześnie. Dodatkowo wyposażono ją w funkcję automatycznego wyłączenia oraz blokadę bezpieczeństwa.
848 zł, CASTORAMA,
www.castorama.pl



Płyta indukcyjna DirectSense IZF 68600. Płyta wyposażona w programy automatyczne wykorzystujące sensory temperatury, dzięki czemu poziom mocy grzania jest idealnie dobrany do rodzaju przygotowywanych dań. Wystarczy nacisnąć sensor „chef” i wybrać odpowiedni program automatyczny.
2999 zł, TEKA, www.teka.com

**NIESKRĘPOWA-
NA SWOBODA
PRZYGOTOWA-
NIA POSIŁKÓW**



PI6544ISU. Dzięki Action LED jedno spojrzenie na płytę wystarczy, by wiedzieć, które pola grzejne są aktywne. Płyta rozpoznaje wielkość garnka, a kwadratowe pola Flexi Space i funkcja łączenia pól Bridge pozwalają korzystać z garnków o różnej średnicy i wielkości. Trzy programy gotowe i funkcja pauzy pomagają w komfortowym kucharzeniu.
AMICA, www.amica.pl

Płyta indukcyjna szklano-ceramiczna Whirlpool – SMP 658C/BT/IXL. Innowacyjna technologia, zaawansowane sterowanie i specjalne tworzywa pomagające przygotować pyszne potrawy i skrócić czas mycia oraz ułatwiające obsługę dzięki automatycznym ustawieniom.
2999 zł, WHIRLPOOL,
www.whirlpool.pl



JAK WYBRAĆ PIEKARNIK?

Pierwszym krokiem do podjęcia właściwej decyzji jest odpowiedź na pytanie: do jakich potraw piekarnik będzie nam najczęściej potrzebny i jakich funkcji używamy? Niekoniecznie najdroższy i najbardziej zaawansowany technologicznie model będzie najlepszym wyborem. Warto jednak zainwestować w niektóre funkcje i udogodnienia. Termoobieg równomiernie rozprowadza ciepło i pozwala piec jednocześnie na kilku poziomach. Funkcja szybkiego nagrzewania to nie tylko oszczędność czasu, ale i energii elektrycznej. Prowadnice teleskopowe zwiększają komfort i bezpieczeństwo obsługi piekarnika. Specjalne emalie we wnętrzu ułatwią czyszczenie, ale jeszcze lepiej sprawdzą się systemy czyszczące, takie jak Pyroliza czy HydroClean®. Do przygotowania idealnej pieczeni przyda się termosonda, kontrolująca temperaturę w środku potrawy.

Iwona Kryczka,
 dyrektor marketingu TeKa Polska

**CIEPŁO,
 CIEPLEJ,
 GORAĆO!**

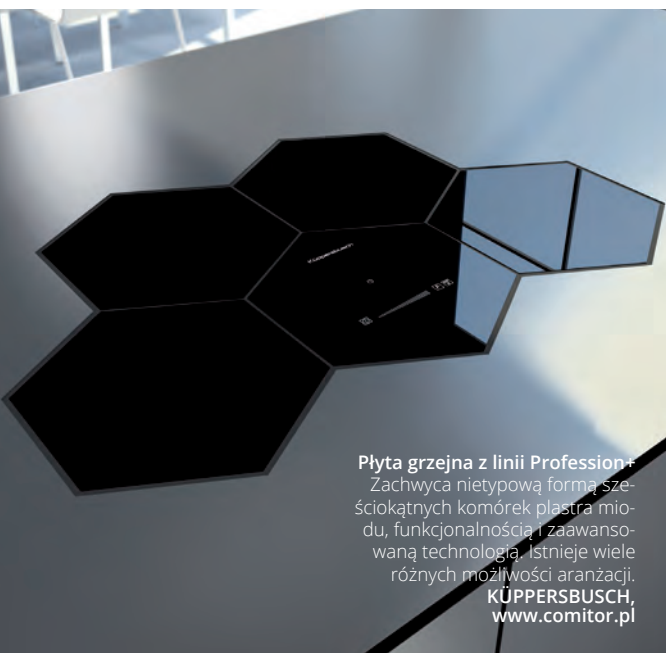

Płyta grzejna z linii Profession+
 Zachwyca nietypową formą sześciokątnych komórek plastra miodu, funkcjonalnością i zaawansowaną technologią. Istnieje wiele różnych możliwości aranżacji.
KÜPPERSBUSCH,
www.comitor.pl



IG 620 2G AI AL płyta indukcyjno-gazowa 60 cm. 2 pola indukcyjne + 2 palniki gazowe sterowanie sensorowe + sterowanie pokrętkami z zapalaczami, timer z sygnałem akustycznym, system rozpoznawania naczyń, funkcja „Power Management”, wskaźniki zalegania ciepła, wyświetlacz w kolorze czerwonym, zabezpieczenie przeciwwyływowe gazu, szkło ceramiczne, żeliwne ruszty, bez ramy. **2259 zł, TEKA,** www.teka.com

NAJWYŻSZA PRECYZJA
I SWOBODA W GOTOWANIU

PŁYTA INDUKCYJNA DIRECTSENSE IZF 68600

2999 zł, TEKA, www.teka.com

Do osiągnięcia doskonałych efektów kulinarnych niezbędne są talent oraz intuicja, jednakże precyzja jest również bardzo istotna.

Płyta IZF 68600 wyposażona jest w programy automatyczne wykorzystujące sensory temperatury, by każdy kucharz mógł mieć pewność, że poziom mocy grzania jest idealnie dobrany do rodzaju przygotowywanych dań. Wystarczy nacisnąć sensor „chef”, wybrać odpowiedni program automatyczny i pozostawić resztę płycie DirectSense.

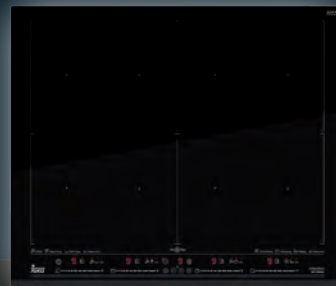

PRECYZYJNA KONTROLA W TWOICH RĘKACH



PŁYTA PRZESUWAJ I GOTUJ... TO TAKIE PROSTE

Zmiana poziomu mocy gotowania jest tak nieskomplikowana jak przesunięcie garnka – resztą zajmie się funkcja SlideCooking.

Płyta indukcyjna z serii IZS automatycznie dostosowuje poziom mocy, gdy przesuwasz naczynie do gotowania po powierzchni płyty. Umieszczając garnek z przodu płyty, gotujesz z wysokim poziomem mocy. Gdy odsuniesz naczynie od siebie w kierunku centrum pola grzejnego, urządzenie automatycznie dostosuje średni poziom mocy. Ustawiając garnek w najdalszej części pola grzejnego, będziesz mógł utrzymywać w ciepłe przygotowane potrawy.

WPROWADŹ WYGODĘ DO SWOJEJ KUCHNI

Pola grzejne typu Flex idealnie nadają się do zastosowania naczyń do grillowania, teppanyaki, prostokątnych brytfanek lub innych, których akurat potrzebujesz użyć. Dzięki oryginalnemu i niesłychanie funkcjonalnemu designowi na płycie znajdzie się odpowiednie miejsce dla każdego naczynia do gotowania. W tym także dla włoskiej kawiarki, by cieszyć się wyśmienitym smakiem kawy.



WWW.TEKA.COM



IZS 34600

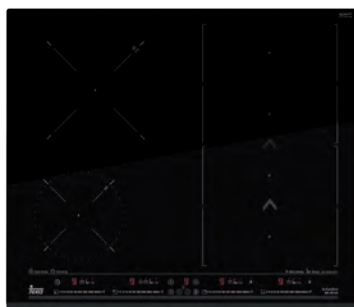

IZS 66700



IZS 96600

NIEZWYKŁY, NIEWIELKI, NIESKOMPLIKOWANY

PROSTO ZE SZWAJCARII – EKSPRES JURA



Innowacyjność, precyzja, jakość, niezawodność, zrównoważony rozwój i serwis są wpisane w tradycję działalności firmy JURA. To szwajcarskie przedsiębiorstwo jest jedyną firmą na świecie, której przedmiotem działalności są wyłącznie automatyczne ekspresy do kawy klasy Premium. Dlatego firma cieszy się renomą specjalisty w tej branży. Ekspresy automatyczne firmy JURA są utożsamiane z najlepszą jakością parzonej kawy, maksymalną prostotą obsługi i doskonałym wzornictwem.

JURA ENA8 NORDIC WHITE

Nowy, w pełni automatyczny, najmniejszy i zarazem najnowszy w rodzinie JURA ekspres do kawy. ENA 8 zachwyca miłośników kawy i designu. Charakteryzuje się zaokrąglonym zbiornikiem na wodę, którego struktura w połączeniu z kształtem została zainspirowana wzorem kryształowej karafki. ENA8 przygotowuje za naciśnięciem jednego przycisku aż 10 specjałów kawowych. Czytelny wyświetlacz to najkrótsza, najszybsza i najprostsza droga do ulubionego specjału. Szwajcarska precyzja wykończenia i najwyższej jakości materiały tworzą niezapomniane wrażenie kompletności w każdym calu.

Nowy, rewelacyjny ekspres na jedną filiżankę: niewielki, niezwykle, nieskomplikowany – absolutna konieczność dla wszystkich miłośników kawy i estetów. ENA 8 zachwyca każdym specjałem kawowym, świeżo mielonym – nie z kapsułki.

ENA 8 METROPOLITAN BLACK ZDOBYWA NAGRODĘ IF DESIGN AWARD

W pełni automatyczny ekspres do kawy JURA przekonuje 67-osobową komisję ekspertów. Od ponad 60 lat znak iF DESIGN AWARD jest uznaną i rozpoznawalną światową nagrodą pieczętującą doskonałość w projektowaniu. Jurorzy przeanalizowali i ocenili 6400 zgłoszeń z 52 krajów. JURA ENA 8 Metropolitan Black została jednym z tegorocznych laureatów tej niezwykle prestiżowej nagrody. Międzynarodowe jury złożone ze światowej sławy ekspresów doceniło najnowocześniejszą technologię zamkniętą w najmniejszym jak to możliwe kompaktowym kształcie, uzupełnionym o charakterystyczny detal jakim jest zaokrąglony zbiornik na wodę inspirowany kształtem kryształowej karafki. iF DESIGN AWARD to ogromne wyróżnienie, z którego jesteśmy bardzo dumni!



EKSPRES JURA ZACHWYCI MIŁOŚNIKÓW KAWY I DESIGNU

ENA 8

ENA 8 zachwyca każdym specjałem kawowym, świeżo mielonym – nie z kapsułki.

Zaledwie 27,1 cm szerokości sprawia, że ekspres łatwo zmieści nawet w najmniejszej przestrzeni. Jest bardzo prosty w obsłudze dzięki kolorowemu wyświetlaczowi TFT i czytelnej i jasnej grafice. Pomimo niewielkich rozmiarów przyrządzi aż 10 specjałów za naciśnięciem jednego przycisku – od aromatycznego espresso doppio aż po trójwarstwowe latte macchiato w wysokiej szklance.

Ekspres jest dostępny w trzech wariantach kolorystycznych paneli bocznych: białym, czarnym i czerwonym, całości przemysłanego projektu dopełnia wyjątkowy detal – zaokrąglony zbiornik na wodę.

Więcej na: www.pl.jura.com



URZĄDZAMY KOMPLEKSOWO

Jaki jest obraz kompleksowej kuchni? Dostosowuje się ona do swoich użytkowników – oczekujących sprawnego działania i funkcjonalnych rozwiązań utrzymanych w stylistyce niewymuszonej elegancji. Prym wiodą proste, gładkie fronty i laminaty w uniwersalnych barwach sprawdzających się w każdym pomieszczeniu. Ponadczasowe drewno, bezkompromisowa biel, klasyczna czerń wzbogacone powściągliwymi detalami, staną się zarówno bazą, jak i dopełnieniem aranżacji.



KUCHNIA LUX

Kuchnia Lux firmy Castagna Cucine z drewnianymi frontami lakierowanymi doskonale prezentuje się w salonie komponując z minimalistyczną posadzką z lastriko. CASTAGNA CUCINE, www.designideale.pl



LEGEND 4V DĄB FORRES Panele, które świetnie sprawdzają się w wymagających wnętrzach. Wysoka klasa ścieralności AC5 oznacza skuteczną ochronę przed uszkodzeniami, a dzięki wąskiej desce (160 mm) pomieszczenie wyda się przestronniejsze. Struktura synchroniczna i frezowane krawędzie nadadzą podłodze naturalny wygląd. 62,89 zł/m², RUCK ZUCK, www.ruckzuck.pl





**PŁYTKI STARA
CEGLA SZARA** Stara Cegła szara – płytki w jasnym szarym kolorze zbliżonym do barwy naturalnego betonu, wymiary płytek: lico długie ok. 6,5 cm x 27 cm, lico krótkie/połówka 6,5 cm x 13,5 cm. Grubość płytek ok. 1,5 cm. Ilość cegiełek na m² – 50 szt. przy założeniu 1 cm fugi. Waga 1 m² ok. 20 kg. ELKAMINO DOM, www.elkaminodom.pl

IDEALNY OBRAZ NO- WOCZESNEJ KUCHNI



JAK DOBRAĆ PODŁOGĘ I DRZWI DO WNĘTRZA?

W uzyskaniu przyjemnego dla oka wystroju niezwykle przydatne okazuje się wyznaczenie motywu przewodniego, który najczęściej rozumiany jest jako konkretny styl aranżacyjny. Dla posiadaczy niewielkiego lokum idealny będzie wystrój, którego podstawowym składnikiem jest biel (np. skandynawski czy prowansalski). Jasna aranżacja rozpromieni przestrzeń, nada jej pogodny charakter i optycznie ją powiększy. Niezbędnymi komponentami będą tutaj panele o wąskiej desce, jasnej kolorystyce i strukturze z połyskiem, a także białe drzwi wykończone lakierem. Jeżeli trudno nam zdecydować się na jeden konkretny styl, postawmy na bazowe części wystroju (ściany, drzwi i podłogi) w neutralnych barwach. Na ścianach świetnie sprawdzi się biel, a także beże i szarości. W przypadku podłóg odpowiednie będą panele w dekorze naturalnego drewna. Estetycznym uzupełnieniem staną się natomiast drzwi w klasycznej formie. Dzięki temu meble i dekoracje mogą być utrzymane w bardziej wyrazistych barwach, a spójność aranżacji zostanie zachowana.

Katarzyna Śliwińska, kierownik działu marketingu i reklamy, RuckZuck

FAVARO Precyzja i perfekcyjnie dobrany format płytek z kolekcji Favaro od Ceramiki Paradyż pozwalają komponować aranżacje o niezwykle czystej, zamkniętej formie. Płytki ściienne 9,8 x 29,8 cm dostępne są w klasycznych odcieniach bieli, czerni, szarości i beżu. PARADYŻ, www.paradyz.com





DLACZEGO WARTO WYKORZYSTYWAĆ CEGŁĘ NA ŚCIANACH WE WNĘTRZACH?

Płytki wyglądające jak autentyczna wiekowa cegła to absolutny trend – świetnie się odnajdą we wnętrzach rustykalnych, ale przede wszystkim znajdują zastosowanie we wnętrzach inspirowanych loftami i atmosferą starych fabryk. To również znakomite rozwiązanie na tarasy czy schody: wyglądają, jakby miały sto lat, ale są odporne na warunki atmosferyczne, bardzo trwałe i mają znacznie mniejszą grubość! Cegła towarzyszy ludziom od wieków, dlatego też widok ceglanego muru sprawia, że człowiek w jego otoczeniu czuje się dobrze i bezpiecznie. Jeśli chcemy dodać wnętrzu wyjątkowego charakteru, takie płytki to zdecydowanie odpowiednie rozwiązanie dające wiele możliwości zastosowania.

**Robert Świerzewski,
Elkamino Dom**

GRES OPTIMUM

Naturalne barwy, od ciepłego kremowego po nasycenia szarości, odnajdziemy na gresach Optimum z kolekcji Grand Colours. Płytki Optimum Cream zawierają elementy o różnych formatach, stopnice oraz listwy. OPOCZNO, www.opoczno.eu



DUNIN CARAT WHITE

Kolekcja zawiera bogate, niepowtarzalne kształty 3D – od małych ozdobnych elementów po płytki ścienne, które w połączeniu ze sobą oddają ekskluzywne wzornictwo. Wymiary: 20 x 10 cm. 5,5 zł/szt., DUNIN, www.dunin.pl



PLYTKA STARA CEGŁA

Płytki mają niepowtarzalną fakturę starej, oryginalnej XIX-wiecznej cegły. Wymiary: lico długie 6,5 x 27 cm, lico krótkie 6,5 x 13,5 cm. Grubość płytek: ok. 1,5 cm. ELKAMINO DOM, www.elkaminodom.pl

Elkamino Dom

Firma Elkamino Dom posiada bogate doświadczenie w branży budowlanej, a szczególnie w segmencie materiałów elewacyjno-dekoracyjnych. Naszym flagowym produktem są płytki cementowe imitujące stare budownictwo. Oferujemy wyroby podłogowe, tarasowe, schodowe, parapetowe oraz cegły na ścianę, które cieszą się szczególnym zainteresowaniem. Proponujemy także naszym Klientom płyty betonowe z betonu architektonicznego w różnych kształtach i wymiarach.

Cegła na ścianę nadaje mocny i wyrazisty styl, a jednocześnie niepowtarzalny klimat całemu pomieszczeniu. Wszystkie nasze wyroby odznaczają się wysokim stopniem estetyki, co zawdzięczają wykorzystaniu najlepszych materiałów oraz stosowaniu restrykcyjnych norm na etapie produkcji. Cegła dekoracyjna jest dostępna w różnych wariantach kolorystycznych.

Proponowane przez nas wyroby doskonale wpisują się we współ-



czesne style architektoniczne oraz design wnętrz. Stara cegła oraz beton architektoniczny idealnie komponują się z industrialnym stylem, nowoczesną architekturą i minimalistycznym wnętrzem. Tworzą

klimatyczne przestrzenie o unikalnym wyglądzie i wyjątkowej estetyce. Ponadto są one odporne na mróz, promienie UV i inne czynniki zewnętrzne, dzięki czemu mogą Państwo cieszyć się ich użytkowaniem przez wiele lat. Poprawiają one także właściwości termozo-lacyjne budynku, jak i są przyjazne dla otoczenia.

Elkamino Dom, ul. Średnia 33, 05-822 Milanówek, tel./fax: (46)8564040, biuro@elkaminodom.pl

www.elkaminodom.pl



DOBRA ORGANIZACJA TO PODSTAWA!

Myśląc o funkcjonalnej kuchni, zadbaj o właściwy podział swojej szuflady.

Jednym z najważniejszych wyznaczników idealnej kuchni jest jej pojemność. Wybierając odpowiednie systemy, jesteś w stanie maksymalnie wykorzystać dostępną nam przestrzeń oraz zagwarantować sobie wystarczająco dużo miejsca do przechowywania kuchennych przedmiotów i to nawet w najmniejszym, a tym samym najbardziej wymagającym wnętrzu. Przykładem rozwiązania, które doskonale się w tym za-

kresie sprawdza, są szuflady **Moovit MX** od firmy Häfele. Ich zaletą jest nie tylko imponująca objętość, ale też wzmocnione prowadnice o udźwigu do 70 kg, a także podwyższone boki i dodatkowe relingi, zapewniające przestrzeń dla wysokich oraz często problematycznych akcesoriów. Dodatkowym atutem systemu **Moovit MX** są kompatybilne z nim elementy, służące do organizacji wnętrza szuflady.

Godne polecenia są między innymi specjalnie regulowane wkłady i ograniczniki z płyty perforowanej. Umożliwiają one choćby bezpieczne przechowywanie, wrażliwej na potencjalne uszkodzenia,



zastawy stołowej. Na czym polega ich funkcjonalność? Otóż, dzięki prostemu i jednocześnie niezwykle sprytnemu systemowi gęsto rozsianych otworów, zyskujemy możliwość dowolnej konfiguracji podziału w szufladzie, który dostosowany będzie do indywidualnych potrzeb każdego użytkownika.

Kolejnym rozwiązaniem, które świetnie sprawdzi się w środku szuflady, jest wkład na sztucce i inne niewielkie przedmioty niezbędne w kuchni, **Ninka Cuisio Universal**. Wykonany z tworzywa sztucznego i aluminium, umożliwia dowolną regulację wewnętrznych przegród, a kompatybilna z nim mata antypoślizgowa, dzięki opcji docięcia, dopasowana może być do wszystkich typów szuflad.

By zachować porządek i ład w szufladzie, warto zastosować również bardzo praktyczny system **Ninka Easy Flex**. Dedykowany wysokim akcesoriom, zapewnia po-

dobną swobodę konfiguracji, jak wymienione wcześniej rozwiązania, a w dodatku posiada plastikowe wkłady z otwartym dnem oraz czterostopniową regulacją, umożliwiającą dopasowanie podziału szuflady do wielkości przechowywanych w niej garnków i sprzętów.

Podsumowując, zastosowanie systemów kuchennych od firmy Häfele, gwarantuje utrzymanie porządku w szufladzie oraz zabezpieczenie zgromadzonych w niej przedmiotów. Elastyczny podział, stabilna pozycja przechowywanych sprzętów, brak hałasu związanego z otwieraniem szuflady czy wreszcie wykluczenie potencjalnych zarysowań, to tylko niektóre z zalet towarzyszących wyborowi systemu **Moovit MX**. Największą z nich jest oszczędność czasu, którego nie tracimy na szukanie potrzebnej rzeczy, a wszystko to dzięki idealnie zaaranżowanej szufladzie i przestrzeni, która pracuje lepiej!



HÄFELE
SYSTEMY KUCHENNE

więcej na: www.hafele-systemy.pl

TRUDNY WYBÓR

OKAP KUCHENNY

Wybór okapu do kuchni powinien być świadomy i przemyślany, aby pozwolił długo cieszyć się z dokonanego zakupu. Kupując sprzęt AGD, powinniśmy zwrócić uwagę na funkcjonalność, energooszczędność, ale również wygląd.

WYCIĄG CZY POCHŁANIACZ?

Okap jest jednym z najważniejszych kuchennych urządzeń, którego zadaniem jest usuwanie nieprzyjemnych zapachów,

oczyszczenie powietrza oraz pochłanianie oparów i tłuszczów powstałych podczas gotowania. Dlatego tak ważne jest dobranie odpowiedniego okapu do naszej kuchni. Kupując okap, stajemy przed wyborem urządzenia w trybie wyciągu lub pochłaniacza. Wszystko uzależnione jest od możliwości technicznych podłączenia. Okapy, które pracują w trybie wyciągu, to urządzenia podłączone do wentylacji lub komina rurą PCV – obieg otwarty. Wówczas opary odprowadzane są na zewnątrz kuchni, oprócz oparów odprowadzane jest również ciepłe powietrze wytwarzane w procesie gotowania.

Natomiast jeżeli zdecydujemy się na okap, który jest pochłaniaczem, będzie on filtrował powietrze w obiegu zamkniętym. Pobierane przez niego powietrze będzie oczyszczane z nieprzyjemnych zapachów, tłuszczu i dymu, a następnie z powrotem wdmuchane do kuchni. Używając okapu jako pochłaniacza, należy dodatkowo zamontować filtr węglowy, który oczyszcza powietrze. Powinno się go wymieniać raz na 3–6 miesięcy w zależności od intensywności gotowania. Warto pamiętać, że prawidłowo dobrany i zamontowany okap to gwarancja czystego i świeżego powietrza w kuchni!





FALMEC

WAŻNY WYBÓR – WYCIĄG CZY POCHŁANIACZ

GŁOŚNOŚĆ OKAPU I OCZYSZCZANIE POWIETRZA

Aktualnie większość projektów domów oraz mieszkań przewiduje umiejscowienie kuchni w salonie lub w przestrzeni kuchennej-salonowej, gdzie należy zwrócić szczególną uwagę na głośność okapu. Aby zapewnić ciszę podczas gotowania oraz efektywne pochłanianie oparów, proponujemy okapy z technologią NRS

– jedna na świecie technologia wyciszania okapów, która zmniejsza hałas do minimalnego poziomu. W okapach z technologią NRS poziom hałasu wynosi jedynie 45 dB, co świadczy o tym, że podczas gotowania możemy rozmawiać, słuchać muzyki bez charakterystycznego hałasu urządzeń gospodarstwa domowego. Kolejną bardzo ważną kwestią przy wyborze okapu jest możliwość oczyszczania powietrza poprzez system, który naturalnie eliminuje nie tylko nieprzyjemne zapachy, ale również: bakterie, wirusy, roztocza, pyłki, zarodniki, kurz, szkodliwy dym, a dodatkowo przywraca optymalną równowagę jonową i wpływa korzystnie na nasze samopoczucie psychofizyczne. Nieprzyjemne zapachy zredukowane są od 70% do 95%.

Tekst: Piotr Osowski, dyrektor zarządzający FALMEC Polska



Novy Vision 90. Okap z recykulacją. Szkoło czarne + stal szlachetna. Wymiary: 898 x 426 x 517 mm. 5 lat gwarancji.
7200 zł, NOVY, www.comitor.pl



Okap ze stali nierdzewnej. Sterowanie dotykowe Touch Control, szczelinowe pochłanianie oparów, tryb komfort – 24-godzinne oczyszczanie powietrza, oświetlenie LED.
SMEG, www.smeg.pl



CNL 6415 Plus Black. Okap podszafkowy teleskopowy z 6 prędkościami turbiny, oświetleniem LED oraz silnikiem Eco Power i klasą efektywności energetycznej A. Wymienna szklana listwa frontowa z czarnego szkła.
699 zł, TEKA, www.teka.com



CHPO9X. Najnowocześniejsze technologie filtracji i wylotu powietrza: silniki o zwiększonej mocy, stalowe, przeciw-tłuszczowe filtry-deflektory, oświetlenie LED, sterowanie Soft Touch. Moc ssania okapu: 1000 m³ na godzinę.
FREGGIA, www.freggia.pl

PATRON
NUMERU

ŁAZIENKI | wnetrzadomow.pl

Lampa Willydilly Bon

Lampa projektu Pierre Gonalons, wykonana z plastiku. Wymiary: średnica 35 cm, długość 50 cm, długość kabla max. 200 cm.
814 zł, INGO MAURER,
www.rossi.pl



Strefa ŁAZIENKOWA

Do łazienek najchętniej wybieramy jasne beże lub czystą biel. A co, jeśli dodamy pastelowe akcenty?

laveo
trendy home design

Śweczka

Śweczka o zapachu goji. Odpowiedni zapach zrelaksuje cię po ciężkim dniu.
49,99 zł, TK MAXX,
www.tkmaxx.pl



Bateria trzyotworowa Kvadrato

Idealny wybór dla osób ceniących prostotę formy. Doskonale sprawdzi się w designerskiej łazience, w której bateria stanowi jej ważny element. Ma nowatorski, niemal niewidoczny przełącznik między funkcją baterii a prysznicą. Wykończenie chromowane.
LAVEO, www.laveo.pl



USPA 7035

Automatyczna toaleta myjąca do samodzielnego montażu na misce WC. Nowoczesny, dotykowy panel sterowania, podgrzewana wolno opadająca deska, program mycia dla dzieci.
2990 zł, BIOBIDET,
www.biobidet.pl



Dywanik Elina

Dwustronny dywanik łazienkowy. Ten puszysty bawełniany dywanik w ciepłym koralowym odcieniu doda każdej łazience przytulności i wiosennego klimatu.
74,90 zł, WESTWINGNOW,
www.westwingnow.pl

www.laveo.pl

Ręczniki Malibu

Komplet trzech ręczników Malibu z bawełny egipskiej w różnych rozmiarach. Cechuje je wyjątkowa miękkość, doskonałe wchłanianie wody oraz elegancka prezentacja. **178 zł, PIERRE CARDIN PARIS, www.eurofirany.pl**



UNIT PLUS | TUBĄDZIN

JYSK



Dozowniki Birne

Komplet dozowników Birne to dwa połączone dozowniki, wykonane z metalu i z ceramiki w pięknym odcieniu różu. Jest on przystosowany do korzystania równoległe z obu dozowników. **79 zł, HOME&YOU, www.home-you.pl**



STUDIO FORMA 96

Natur Mineral

Wanna została wykonana z odlewu mineralnego, a jej wyprofilowanie oraz optymalna głębokość zapewnią idealne warunki kąpielii. Wanna stanowić będzie ozdobę każdego pokoju kąpielowego. **4305 zł, SANPLAST, www.sanplast.pl**



Okiem ARCHITEKTA

PROJEKT: **ARCH. AGATA PIEROŻYŃSKA**
 GRUPA INTERIO, www.grupainterio.pl
 ZDJĘCIA: **GRUPA INTERIO**
 TEKST: **ARCH. AGATA PIEROŻYŃSKA**

Gdy urządząmy swoją łazienkę, często musimy wybierać pomiędzy oryginalnością wnętrza a ponadczasowością. Zależy nam także na sporym miejscu do przechowywania. W małych przestrzeniach nieraz musimy wybierać pomiędzy designem a praktycznością.

W tej łazience zostały spełnione wszystkie potrzeby inwestora: miało być minimalistycznie i z efektem „wow” oraz praktycznie. Koncepcja podłużnej w układzie łazienki opiera się na wizualnym wydzieleniu przestrzeni mokrej od suchej. Efekt ten został uzyskany dzięki zróżnicowaniu płytek. Prysznic w wersji walk-in ujęto w ramę z kafli drewnopodobnych, które zostały położone nie tylko na podłodze i ścianach, lecz także na suficie. Półka pod prysznicem na kosmetyki, także wykonana w ceramice imitującej drewno, sprawdzi się w niejednej łazience. W tym pomieszczeniu użyto tylko 2 rodzajów kafli. W efekcie podłużna łazienka wydaje się niezagracona i spójna. Połączenie struktury drewna i surowego kamienia przywodzi na myśl SPA. Aby sztucznie nie zmniejszać pomieszczenia,

czarni użyto tylko w dodatkach. Dzięki odpływowi liniowemu ukrytemu w posadzce przestrzeń wydaje się większa, otwarta. Ciekawym elementem jest lustro rozpisierające się na całą ścianę. Za nim ukryto szereg półek. Minimalistyczne uchwyty chowają prawdziwe przeznaczenie lustrzanej ściany. Szafka umywalkowa wykonana na wymiar została zaprojektowana z materiałów zbliżonych kolorystycznie do otaczających ją elementów. W łazience warto zawsze zainwestować w dobre oświetlenie. Listwa z reflektorami pozwala na swobodne rozłożenie się światła po całym pomieszczeniu. Dodatkowe reflektorki zamontowane do sufitu przy lustrze oświetlają dokładnie twarz. Czarny grzejnik i wie-



Mebel 2 w 1

Warto schować część półek za lustrem przy umywalce. Jeżeli dodatkowo liczymy szafkę z otaczającą ją zabudową, uzyskamy efekt lustrzanej ściany.

szak na ręczniki urozmaicają wnętrze i dodają kontrastu.

Całość, choć minimalistyczna, mieści w sobie wiele miejsca na przechowywanie. Dzięki prostemu zabiegowi – zaprojektowaniu kafli na suficie – łazienka wyróżniła się na tle innych. Dbano o szczegóły pozwoliła na licowanie szafki z lustrem z linią kafli przy umywalce. Całość, choć prosta w odbiorze, zawiera elementy designerskie, oryginalne.





Walk-in

Gdy pozwala nam na to miejsce w łazience, warto zastosować prysznic typu walk-in. Szybę montowaną na stałe łatwo się czyści, a także unikamy zbędnych elementów, które mogłyby ulec zniszczeniu.



NIKAMON, www.nikamon.pl



Minimalizm w prostej linii

Kilka akcesoriów oraz elementów dekoracyjnych do łazienki może sprawić, że wnętrze zyska oryginalny wyraz i ciekawy charakter.



1 RĘCZNIK FROTTE
5,95 zł, DECOKING, www.yourhomestory.com.pl

| 1. Produkt wykonano z bardzo chłonnej, przyjemnej w dotyku, **wyczesanej bawełny**, która jest bezpieczna dla skóry, nie powoduje uczuleń.

| 2. Szklany pojemnik na mydło w płynie wykonany ze szkła pochodzącego z **recyklingu**. Pojemnik ma metalową srebrną nakrętkę oraz dozownik na mydło w płynie.

| 3. Waga łazienkowa z **elektronicznym wyświetlaczem** została wykonana ze szkła i ozdobiona wzorem przedstawiającym jasne drewno.

| 4. Bateria o atrakcyjnym, nowoczesnym designie, z **innovacyjnymi** komponentami ograniczającymi zużycie wody. Ma perlator z systemem łatwego usuwania kamienia wapniowego i korek spustowy klik-klak.

| 5. Mata łazienkowa Pukavik w **szarym kolorze**. Wymiary: szer.50 cm, dł. 80 cm.

| 6. Płytki gresowe występujące w **trzech formatach** (180 x 23 cm; 150 x 23 cm; 120 x 19 cm) o grubości 10 mm, przypominająca jasne drewno.



4 ALBA VERDELINIE BATERIA UMYWALKOWA
318,57 zł, FERRO, www.ferro.pl



2 POJEMNIK NA MYDŁO W PŁYNIE
19 zł, IB LAURSEN, www.nshome.pl



3 WAGA ŁAZIENKOWA OAK
109,90 zł, KELA, www.fide.pl



5 PUKAVIK
20 zł, JYSK, www.jysk.pl



1. MOUNTAIN ASH CORAL
133,95 zł/m², KORZILIUS, www.tubadzin.pl



ELEGANCKI

Super slim. Odpływ o niskiej wysokości zabudowy – 49 mm i eleganckim designie. Długości 50–150 cm, całość wykonana ze stali nierdzewnej, patent producenta.

Od 519 zł, CED'OR,
www.cedor-odplywy.pl

MUST HAVE

By móc cieszyć się pięknie zaaranżowanym salonem kąpielowym, konieczny jest wybór właściwego odwodnienia.

MINIMALISTYCZNY

Linearis Compact. Minimalistyczny wygląd i nowoczesne wzornictwo wpisujące się w obecne trendy projektowania łazienek sprawia, że dzięki niemu wnętrze zyska niepowtarzalny klimat i stanie się niezwykle efektowne. Istnieje możliwość wypełnienia pokrywy płytkami w taki sposób, aby widoczne były jedynie krawędzie odpływu. Dostępny w dziewięciu długościach: 300–150 mm. **KESSEL, www.kessel.pl**

KOMFORTOWY

Ultraflat z kratką Design Oval. Wpust podłogowy Ultraflat jest naszym najniższym wpustem łazienkowym. Ma wyjmowany syfon (opcjonalnie suchy syfon Multistop lub mechaniczny syfon z zamknięciem wodnym Megastop), kratkę ze stali nierdzewnej, a także skuteczne uszczelnienie za pomocą maty hydroizolacyjnej. Ultraflat może być łączony z różnymi nasadkami z serii Design. Przepływ od 0,6 do 1,0 l/s.

KESSEL, www.kessel.pl

PUNKTOWY

Purus Square Platinum. Ultranijskie odwodnienie punktowe, w komplecie: syfon suchy, ruszt w całości wykonany ze szrotowanej stali nierdzewnej oraz samoprzylepny mankiet uszczelniający. 100% gwarancja szczelności.

Ok. 300 zł, **PURUS POLSKA,**
www.puruspolaska.pl

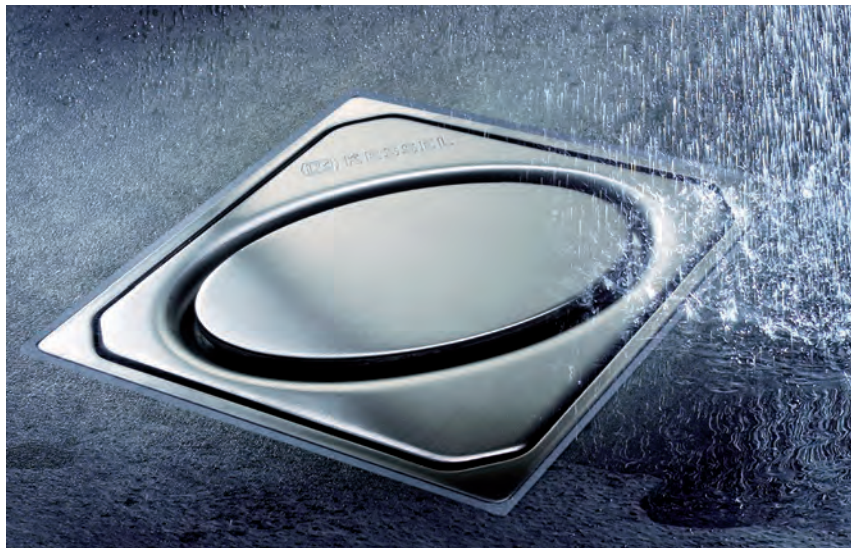

Odpiływ ścienny Scada

Innowacyjne odwadnianie łazienki



- ✓ Cztery pokrywy do wyboru
- ✓ Podświetlenie LED w dowolnym kolorze

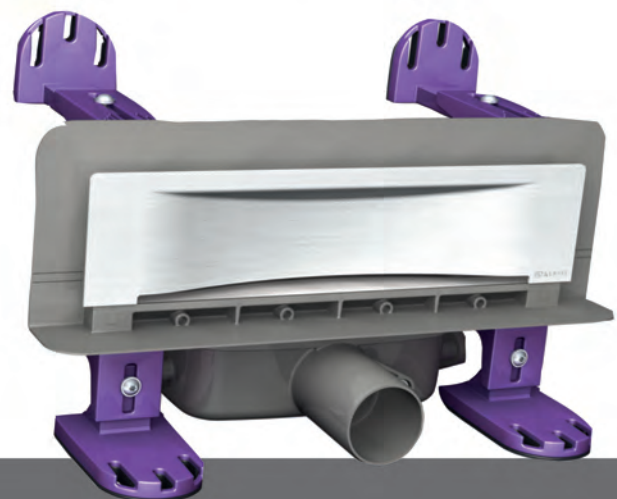

PATRON
DZIAŁU

NAJMODNIEJSZA ŁAZIENKA 2019 ROKU

TUBADZIN



CZYLI JAKA?



IDEAL STANDARD



RADAWAY

Trendy zmieniają się z roku na rok nie tylko w modzie, ale również w interior designie. Zastanawiacie się, co będzie na topie w 2019 roku w wystroju łazienki? Oto kilka podpowiedzi.

MARMUROWA ELEGANCJA

Kluczem do urządzenia łazienki według najnowszej mody w 2019 roku będzie marmur, który może występować jako naturalny kamień lub w formie wzoru na płytkach z odwzorowanymi charakterystycznymi „żyłkami”. W czym tkwi jego urok? Marmur pasuje do każdego wnętrza i wie-

lu stylów. Jeśli chcemy go wykorzystać w łazience, np. na podłodze czy jako blat, najlepszym rozwiązaniem będą płytki ceramiczne z marmurowym deseniem, które są trwałe, nie chłoną wody ani nie przebarwiają się pod wpływem detergentów.

MARMUR
PASUJE DO
KAŻDEGO
WNĘTRZA



KOLEKCJA OP-ARTY | DEFRA

PASTELOVE DLA KAŻDEGO

W przyszłym roku królować będą również matowe pastele, które podobnie jak kamień świetnie sprawdzą się w wystroju łazienki. Pastele można wykorzystać jako kolory akcesoriów, tj. ręczników, kubków, pojemników lub mydelniczek. Mogą się pojawić także jako element stały, w formie płytek ściennych lub podłogowych –

W towarzystwie marmuru wspaniale prezentują się miedź i chrom, które podkreślają szykowność wnętrza, jak również armatura w kolorze różowego lub czerwonego złota. Ciekawym dodatkiem i uzupełnieniem będzie też matowa czerń, np. w formie profili kabiny prysznicowej lub czarnej kratki wykonanej farbą ceramiczną zespoloną z taflą szkła.

li nas swoją łagodnością. Jeśli w łazience planujemy zamontować prysznic lub parawan nawannowy, wybierzmy modele ze szkłem o krystalicznej przejrzystości i z chromowanymi profilami. Takie rozwiązanie uzupełni kompozycję wnętrza, pozostawiając je wyjątkowym i dopieszczonym w każdym detalu.

ISTOTNA JEST FUNKCJONALNOŚĆ POMIĘSZCZENIA

najlepiej dużych, bo takie będą dominować w nadchodzącym roku. Płytki o większych wymiarach zmniejszają liczbę podziałów fugowych, dzięki czemu otrzymamy jednolitą powierzchnię. Wnętrze sprawić będzie wrażenie większego, a przy tym otu-



KOLEKCJA INTERVAL | TUBĄDZIN

NEW DIMENSION
33 × 90

KOLEKCJA HOUSE OF TONES

www.tubadzin.pl

33 × 90

Poznaj nowy wymiar w przestrzeni, deseniu,
w filozofii projektowania... Odkryj na nowo piękno wnętrza,
korzystając z nieograniczonych możliwości aranżacyjnych.
Kolekcje New Dimensions w zbalansowany sposób łączą w sobie
nowoczesne trendy projektowe z organicznymi wzorami i fakturami,
nadając miejscom naturalnego i unikalnego charakteru.

TUBADZIN



PERSONALIZACJA KLUCZEM DO WNĘTRZA IDEALNEGO

Coraz więcej osób przestaje być zainteresowanych wyłącznie standardowymi rozwiązaniami i oczekuje propozycji dopasowanych do indywidualnych potrzeb, również dotyczących wyposażenia i aranżacji łazienki. Mogą to być oryginalne dodatki, obrazy, a nawet kabiny prysznicowe, np. z wygrawerowanym na szkle dowolnym motywem. Równie istotna jest funkcjonalność pomieszczenia. Możemy ją uzyskać bez względu na zastaną sytuację aranżacyjną. W przypadku nietypowych wnętrz warto zastanowić się nad zakupem produktów stworzonych na indywidualne zamówienie, które umożliwią optymalne zagospodarowanie przestrzeni, np. programy dające szansę na dopasowanie kabiny prysznicowej do skosów, wnęk czy występujących słupów konstrukcyjnych.

Tekst: Hanna Błaszak, ekspert firmy Radaway, Ula Michalak, stylistka wnętrz, blogerka interiorsdesignblog.com



Terazzo MAT 120 x 120

318,90 zł/m², TUBĄDZIN, www.tubadzin.pl

Połączenie wielkiego formatu i modnego lastryko z kultowej kreacji Macieja Zienia dla Ceramiki Tubądzin. Wizja artysty ukazana na płycie o wymiarach aż 120 x 240 cm urzeka detalami i dostojną, szarą tonacją.

Naścienna geometria



Mozaika Heksagonalna z andezytu

19,50 zł, INDUSTONE, www.industone.pl

Kamień naturalny w heksagonalnym wydaniu wnosi ze sobą precyzyjne linie, szlachetność materiału i wyjątkowe barwy. Wymiary plastra: 30 x 30 cm. Wymiary jednego sześciangu: 6 x 6,5 cm.



FERRO®



FERRO
FASCYNACJE

BATERIE ŁAZIENKOWE FERRO

SPRAWDŹ NOWOŚCI > www.ferro.pl

DESIGN „SOFT EDGE”

MINIMALISTYCZNE PRODUKTY
O ZAOKRĄGLONYCH KRAWĘDZIACH

CERRAD





OKRĄGŁY

Zawór Visign V 1. Z okrągłym kołpakiem zamykanym na zatrzask harmonijnie łączy się z kształtem umywalki. Lekkie naciśnięcie palcem pozwala wygodnie otwierać lub zamykać odpływ.

390 zł, VIEGA, www.viega.pl



NIEZWYKŁA

Bateria umywalkowa Rafa. Niezwykła w swojej formie Rafa to połączenie klasycznego dla baterii umywalkowych kształtu łuku z przykuwającym uwagę dystansem. Bateria przykuwa uwagę, ale nie dominuje. Wykonana z najwyższej jakości materiałów, będzie służyła przez wiele lat.

289 zł, KFA, blog.kfa.pl



NOWOCZESNA

USPA 7035. Nowa toaleta myjąca wyposażona w nowoczesny, dotykowy pilot zdalnego sterowania to gwarancja dokładnej, ale niezwykle delikatnej higieny miejsc intymnych. Poczujesz się świeżo i komfortowo – jak nigdy dotąd, a dzięki podgrzewanej desce, każdy dzień będziesz zaczynać od uczucia przyjemnego ciepła. Dostępność trzech różnych kształtów deski myjącej USPA 7035 umożliwiła dokładne jej dopasowanie do miski WC.

2990 zł, BIOBIDET, www.biobidet.pl

Popularne trendy w aranżacji wnętrz w oczywisty sposób przekładają się również na design produktów i akcesoriów łazienkowych. Projektanci nie powinni jednak zbyt łatwo ulegać chwilowym modom, ponieważ łazienka to pomieszczenie, które urządzamy na wiele lat. Produkty w stylu „Soft Edge” mają ponadczasowy charakter i pozostaną aktualne mimo zmieniających się koncepcji wzorniczych.

Nowoczesne łazienki stają się coraz jaśniejsze i przestronniejsze. Dominującym kolorem jest zazwyczaj biel, która podkreśla elegancki charakter wnętrza. Jedynym kontrastem są starannie wkomponowane w aranżację delikatne detale, jak drewniane akcesoria lub motywy roślinne. Wystrój uzupełniają dopasowane akcesoria sanitarne w wersji błyszczącej lub matowy chrom. Duże lustra oraz prysznic z odpływem na poziomie posadzki w efektowny sposób powiększają optycznie przestrzeń.

„SOFT EDGE” – DOMINUJĄCY TREND WZORNICZY

Kolejną charakterystyczną cechą współczesnych łazienek są delikatnie zaokrąglone linie produktów, dzięki którym geometryczne kształty nabierają lekkiego i subtelnego wyglądu. „Soft Edge” to modna obecnie koncepcja w aranżacji wnętrz, w co-

ŁAZIENKĘ
URZĄDZAMY
ZWYKLE NA
WIELE LAT

raz większym stopniu determinująca design mebli, oświetlenia, domowego sprzętu elektronicznego czy smartfonów. Stanowi ona przedłużenie dominującego od dawna minimalizmu, przechodzącego stopniowo w bardziej delikatne i emocjonalne formy przyszłości.

ESTETYKA I FUNKcjONALNOŚĆ

Żeby zachować spójny design całej łazienki, należy zwrócić uwagę nie tylko na podstawowe produkty sanitarne, takie jak umywalka, miska WC czy wanna, ale również na towarzyszące im akcesoria. Cechą wyróżniającą akcesoria w stylu „Soft Edge” są zaokrąglone krawędzie i wysokiej jakości materiały, takie jak szkło lub aluminium o uszlachetnionej powierzchni. Dzięki temu doskonale wyglądają one w połączeniu z innymi elementami wnętrza o miękkich, subtelnym kształtach.

W nowoczesnej łazience warto też postawić na funkcjonalną kabinę prysznicową typu „walk-in” z eleganckim odpływem liniowym, harmonijnie wkomponowanym w podłogę. Takie rozwiązanie gwarantuje wysoki komfort kąpieli i atrakcyjny efekt wizualny. Zaprojektowana w ten sposób strefa prysznicowa będzie również bardzo łatwa do utrzymania w czystości.

Tekst na podstawie materiałów firmy Viega



JAKĄ DESKĘ SEDESOWĄ KUPIĆ?

Odpowiedź zawsze łączy się z kolejnym pytaniem: kto będzie korzystać z deski myjącej i jaki mamy na nią budżet? Na rynku pojawiły się automatyczne deski myjące w cenach nawet poniżej 1500 zł. Trzeba jednak zwrócić uwagę na fakt czy firma oferująca dane urządzenie jest wiarygodna? Jak długo działa na naszym rynku? Okazuje się czasami że nawet przy małej usterce ciężko znaleźć serwis. Dokonując wyboru deski należy również zwrócić uwagę na jej funkcje. Opcja DZIECKO działa na zasadzie automatycznego dopasowania parametrów mycia dla najmłodszych użytkowników. Turbo – to opcja bezdotykowej lewatywy, która jest bardzo pomocna dla osób mających problemy np. z obstrukcją. Zawsze warto skontaktować się z dystrybutorem, który na pewno pomoże wybrać optymalne urządzenie pod kątem użytkowników i posiadanej miski WC.

Karina Łapińska, Doradca, projektant wnetrz Happy House, www.biobidet.pl



TUBĄDZIN KOLEKCJA COLOUR

DLA SZUKAJĄCYCH UNIKATOWYCH ROZWIĄZAŃ

Ceramika Tubądzin od wielu lat kreuje trendy. Kolekcja COLOUR, w bardzo lubianym przez klientów formacie 30 x 75 cm, idealnie wpisuje się w zapotrzebowanie rynku na pudrowe, przybrudzone i jasne kolory, które zestawione mogą być z nasyconymi, intensywnymi pastelowymi odcieniami.

W 2019 r. wracają również do gry brązy (zarówno w odcieniach kawy z mlekiem, jak i czekolady) – wyparte w ostatnich sezonach przez wszelkie odcienie szarości. Tubądzin, w ramach kolekcji, przedstawia także propozycję ciepłego wnętrza w kolorach mocca i wanilii.

Płytki w kolekcji COLOUR pozwalają wyeksponować indywidualne preferencje klientów, nie pozbawiając przy tym wnętrza przytulnej, relaksującej, bądź przeciwnie, dodającej energii, atmosfery. Znajdziemy w niej

dziesięć wariantów kolorystycznych płytek podstawowych, które zostały uzupełnione o kwadratowe płytki strukturalne i dekoracyjne. Produkty dostępne są w dwóch wariantach bieli, odcieniach wanilii, szarości, niebieskiego, miętowego, popielatego, mocca, czerni i różu. Wszystkie charakteryzują się pastelowymi, nasyconymi kolorami, cechującymi się niezwykłą głębią barw. Idealnie współgrają także z odcieniem Living Coral, który Instytut Pantone wybrał na kolor roku 2019 i który, w postaci dodatków, zagrości zapewne w wielu łazienkach.

Poprzez wielość rozwiązań dekoracyjnych, które oferuje w kolekcji COLOUR marka Tubądzin, przestrzeń łazienkowa zaprojektowana może zostać z dowolną intensywnością elementów ją tworzących. Wykorzystanie pastelowych barw w aranżowaniu przestrzeni to doskonały sposób na wizualne ocieplenie naszych domów. Dodają one energii oraz działają stymulująco, szczególnie podczas ciągle jeszcze chłodnych wieczorów. Pełne, radosne kolory mogą z kolei zostać wykorzystane jako główny element wystroju wnętrza bądź stanowić jeden z jego elementów, np. pokrywając wybraną ścianę.

TUBĄDZIN

Więcej informacji na temat kolekcji Ceramiki Tubądzin na
www.tubadzin.pl



THEANO

Wanna wolnostojąca inspirowana klasycyzującym zgeometryzowaniem art déco i funkcjonalnością stylu Bauhaus. Wykonana z innowacyjnego materiału Quaryl®, który zapewnia niezwykłą odporność na uderzenia i zarysowania. Od 15 645 zł, VILLEROY & BOCH, www.villeroy-boch.pl

WANNA CZY KABINA

JAK POŁĄCZYĆ WYGODĘ I FUNKCJONALNOŚĆ?

Wygoda czy funkcjonalność? Przed takim wyzwaniem często stajemy, urządzając łazienkę. Wybieramy między tym, co nam się podoba, a tym, co sprawdzi się w określonej przestrzeni. Decydując się na prysznic lub wannę, nie musimy jednak iść na kompromisy. Istnieje wiele nowoczesnych rozwiązań, które łączą w sobie zalety obu tych urządzeń.



RAVON GENESIS

Produkt wykonany w nowoczesnej technologii wielowarstwowego kompozytu QualTec. Łączy w sobie piękno prostej, symetrycznej formy i praktyczność użytkowania. Wymiary: 174 x 79 x 56 cm. 5990 zł, RAVON, www.ravon.pl



WANNA INSPIRE

Wykonana jest z wysokiej jakości akrylu sanitarnego o grubości 5 mm. Rama ze stali nierdzewnej z regulowanymi nogami gwarantuje stabilną i precyzyjną instalację. Wannę wyposażono w zintegrowany system przelewowo-odpływowy z klik-klakiem w kolorze chrom. Gwarancja: 10 lat. Wymiary 180 x 80 cm. RIHO, www.riho.pl

NIC NIE ZASTĄPI RELAKSU W WANNIE

Dawniej na montaż kabiny prysznicowej decydowano się z reguły w niewielkich łazienkach, których powierzchnie nie pozwalały na instalację wanny. Natrysk to opcja szybka, ekonomiczna i wygodna, a jej popularność związana jest także tempem współczesnego życia i poświęceniem mniejszej ilości czasu na zabiegi higieniczne.

WOW-KLP/FREE

Wanna owalna to dobry wybór dla wszystkich osób ceniących sobie rozwiązania jednocześnie niestandardowe, ale i z nutą klasycznej elegancji. Wystarczy wejść, dołączyć ulubionego płynu do kąpieli i cieszyć się zastużonym relaksem.
2190 zł, SANPLAST, www.sanplast.pl



**KABINY
SCANDIC**

Kabiny Scandic mają płaskie, nowoczesne zawiasy z mechanizmem unoszącym, wykonane z wytrzymałego mosiądzu pokrytego chromem. Szkło hartowane o grubości aż 8 mm (6 mm w przypadku tafli giętych). Wiele modeli i szeroka gama rozmiarów. Możliwość zamówienia wersji z zaokrąglonymi zawiasami – Scandic Soft. RIHO, www.riho.pl

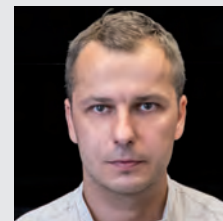
**CZY PRYSZNIC Z ODPŁYWEM
MOŻNA ZAMONTOWAĆ
W KAŻDEJ ŁAZIENCE?**

W obecnych czasach mamy bardzo wiele możliwości i nowoczesnych rozwiązań do instalacji odpływów prysznicowych w różnych sytuacjach zabudowy. Jeżeli chodzi o montaż odpływów łazienkowych w blokach, kluczową kwestią zazwyczaj jest ograniczona przestrzeń łazienki i grubość stropu. Musi też być zapewniony minimalny spadek, który jest zależny od rodzaju odpływu i jego miejsca zabudowy. W takiej sytuacji najlepiej sprawdzają się odpływy przeznaczone do najniższej zabudowy. W tego rodzaju odpływie łazienkowym minimalna wysokość zabudowy łącznie z pokrywą może wynosić 63 mm, a mierząc do górnej krawędzi kołnierza jest to zaledwie 54 mm. Doskonale sprawdzają się też odpływy ścienne, które są bardzo dyskretnie zamontowane w ścianie. Możemy jeszcze zastosować odpływy liniowe, których minimalistyczny design doskonale wpisuje się we wnętrze każdej nowoczesnej łazienki.

Daniel Bogutyn
specjalista ds. marketingu **KESSEL**

NATRYSK TO OPCJA SZYBKA, EKONOMICZNA I WYGODNA

Z drugiej strony wiele osób twierdzi, że nic nie zastąpi relaksu w wannie pełnej ciepłej wody po dniu ciężkiej pracy. Idealnie zatem byłoby wyposażyć łazienkę zarówno w kabinę prysznicową, jak i wannę, jednak nie wszystkie pomieszczenia dają taką możliwość. W takiej sytuacji można skorzystać z rozwiązań łączących częściowo funkcje wanny i natrysku. Należą do nich kabiny z wysokimi brodzikami, jak również wanny z parawanami. Kabiny z wysokimi brodzikami to dobre rozwiązanie, szczególnie gdy w rodzinie są dzieci – wówczas taki brodzik może spełniać funkcje niewielkiej wanny.

**CADURA
CA13+CAT1**

Nowa linia kabin prysznicowych SanSwiss łącząca w sobie wyszukany design i ergonomię detali, najwyższą jakość materiałów oraz nowe funkcjonalności. To nowoczesny, oryginalny design okuć oraz ergonomiczny i niezwykle nowoczesny uchwyt. Od 3800 zł, SANSWISS, www.sanswiss.pl

RIHO

Kabiny GRID – 100% loftowego charakteru

Czarna kabina prysznicowa to hit w łazienkowych trendach. Przyciąga wzrok i nadaje industrialny, surowy ton każdemu pomieszczeniu. Dlatego warto zapoznać się z najnowszym produktem od RIHO Polska – kabiną GRID.

Co wyróżnia kabiny GRID na tle innych? Przede wszystkim są to czarne, matowe profile wykonane z malowanego proszkowo aluminium, które przymocowano po zewnętrznej stronie szkła. Takie rozwiązanie, wraz ze starannie dopracowanymi detalami: masywnymi uchwytami, widocznymi śrubami czy solidnymi wspornikami, zapewnia kabinom GRID 100% loftowego charakteru.



Również od strony technicznej kabiny GRID cechują się wyjątkowymi rozwiązaniami. Ramowa konstrukcja zapewnia kabinom stabilność oraz wysoki stopień szczelności. Element stały i drzwi są uniwersalne, a to oznacza, że sami zdecydujemy, czy zamontujemy drzwi po prawej czy po lewej stronie oraz czy element stały będzie zainstalowany przy ścianie czy w narożniku kabiny.

Seria GRID obejmuje:

- drzwi do wnęki
- kabiny prostokątne
- kabiny typu walk-in
- parawany nawannowe (*dostępne od maja 2019*)



KONCEPT BEHAPPY II

Wygodna kąpiel w wannie i prysznic w jednym. Unikalna możliwość instalacji umywalki w nogach wanny zaoszczędzi przestrzeń w małej łazience. W serii dostępne 2 wzory umywalk i szafka. Od 1451 zł, RAVAK, www.ravak.pl

W przypadku gdy w łazience zmieści się wanna, a wśród domowników są zwolennicy brania natrysków, najlepszym rozwiązaniem jest zamontowanie zestawu prysznicowego w wannie i osłonięcie jej w odpowiedni sposób – ciekawą zasłoną prysznicową lub estetycznym parawanem nawannowym, który nada łazience nowoczesny wygląd oraz ochroni ściany i podłogę przed wodą z natrysku. Parawany takie pozwalają w pełni korzystać z zalet, które dają natrysk, przy jednoczesnej możliwości skorzystania z wanny w tradycyjny sposób.

Tekst: Marta Pronobis, firma Sanplast

Must have każdej łazienki

1

BATERIA TRZYOTWOROWA ALEA
LAVEO
www.laveo.pl

2

BATERIA MORGANIT
ARMATURA KRAKOW SA,
blog.kfa.pl

3

BATERIA WANNOWA FIESTA
1981,53 zł,
FERRO,
www.ferro.pl

4

RAILA - KOMPLET NATRYSKOWY Z BATERIĄ PODTYNKOWĄ
LAVEO
www.laveo.pl

5

DESZCZOWNIA TREVI
1009,83 zł,
FERRO,
www.ferro.pl

1. Doskonale zaprojektowane rozwiązanie do nowoczesnej łazienki. Cechuje ją **minimalistyczny charakter** i czystość formy. Ma **nowatorski**, niemal niewidoczny przełącznik między funkcją baterii a prysznicem. Dostępne opcje wykończenia to chrom oraz biel-chrom.

2. Morganit wyróżnia uchwyt wkomponowany w kształt bryły baterii, co sprawia że tworzą one spójną wizualnie całość. Prosty design baterii podkreśla również zlicowany z baterią napowietrzacz. **Kubiczny uchwyt** jest wyróżnikiem wzornictwa linii Morganit. Linia wyposażona jest w **napowietrzacz** typu „coin slot”, który można odkręcić za pomocą np. zwykłej monety.

3. Elegancka bateria wannowa **wolnostojąca**. Wyposażona w regulator ceramiczny, automatyczny przełącznik wanna – natrysk, regulator strumienia, metalową rączkę natrysku, wąż w opcji metalowej i podłogowy komplet przyłączeniowy spełnia **najwyższe standardy** jakości i urzeka oryginalnym wzornictwem. Doskonała do luksusowego pokoju kąpielowego.

4. Komplet o industrialnym, minimalistycznym charakterze, który doskonale uzupełni łazienkę urządzonej w takim stylu, ale także idealnie wpisze się w klimat tej stworzonej **w klimacie vintage**. Komplet dostępny w wykończeniu chromowanym.

5. Deszczownia z **natryskiem i baterią termostatyczną**. Zestaw składa się z okrągłej głowicy talerzowej SLIM i baterii natryskowej z blokadą gorącej wody z regulatorem termostatycznym oraz zintegrowanym z regulatorem przepływu przełącznikiem ceramicznym deszczownia – rączka natryskowa. Trzecim elementem zestawu jest natrysk ręczny z 3-funkcyjną rączką.

NOWOŚĆ 2019

 **SanSwiss**[®]
RONAL GROUP

Inspired by nature, shaped by water



CADURA
CADURA

Nowa linia kabin prysznicowych SanSwiss
Czysta forma i ergonomia detali w najbardziej funkcjonalnym wydaniu

MIEBLE

STRAŻNICY ŁAZIENKOWEGO PORZĄDKU

Nowoczesne czy stylizowane? Białe czy kolorowe? Podwieszane czy stojące? To, jakie meble wybierzemy do łazienki, zależy głównie od potrzeb użytkowników, wielkości łazienki oraz możliwości finansowych. Podpowiadamy, na co zwrócić uwagę podczas wyboru mebli łazienkowych.

IDEAL STANDARD





KOLEKCJA MODUO | CERSANIT

MEBLE DO ŁAZIENKI W MINIMALISTYCZNYM STYLU

Minimalistyczne łazienki świetnie sprawdzają się w praktyce – są łatwe w utrzymaniu czystości i sprzyjają wyciszeniu i ukojeniu zmysłów. Dominują w nich proste, geometryczne formy, oszczędne kolory, a przede wszystkim maksimum funkcjonalności. Minimalistyczny styl łazienki doskonale definiują meble, których gładkie, jednolite, lakierowane fronty podkreślają czystość i uporządkowanie wnętrza. Tradycyjne uchwyty w meblach łazienkowych zastępują systemy Push To Open lub geometryczne frezowania na krawędziach, a łagodne i ciche zamykanie szuflad i drzwi za pomocą systemu Soft Close wzmacnia poczucie komfortu. W minimalistycznych wnętrzach, pozbawionych dekoracji i bibelotów (dekorację stanowi forma i kształt wyposażenia), niezwykle ważną jest funkcjonalność mebli. Muszą one skryć wszystkie łazienkowe akcesoria, zapewnić do nich wygodny dostęp i umożliwić najwyższy komfort użytkowania. W takich wnętrzach doskonale sprawdzają się meble modułowe, które umożliwiają zmontowanie ciągów mebli o dowolnych długościach, ale (uwaga!) aranżacja musi być symetryczna.

Magdalena Plamieniak,
ekspert marki Defra

Podstawowym parametrem, na jaki należy zwrócić uwagę podczas wyboru mebli do łazienki, jest jakość ich wykonania. Ze względu na specyfikę pomieszczenia i możliwy kontakt z wodą warto wybierać meble starannie wykonane z dobrych materiałów. Najlepiej, aby były to meble lakierowane, ewentualnie fornirowane, które są zabezpieczone przed działaniem wody. Jednym z warunków wyboru mebli łazienkowych jest wielkość pomieszczenia. Jeśli łazienka jest stosunkowo niewielka, warto postawić na niezbędne minimum (szafka pod umywalkę) lub wybrać rozwiązania kompaktowe, np. zamiast lustra w formie tafli lepiej wybrać funkcjonalną szafkę lustrzaną, która połączy rolę lustra i szafki. Jeśli miejsca w łazience jest nieco więcej – warto



KOLEKCJA FLOU | DEFRA



SERIA CRISTAL | DEVO



ELITA MEBLE

CO WYBRAĆ – SZAFKI CZY SZUFLADY?

Najczęstszym pytaniem, jakie klient zadaje sobie podczas wyboru mebli, jest to, czy mają mieć one szafki czy szuflady. Wybór zależy od tego, co będziemy w nich przechowywać. Szuflady lepiej sprawdzą się w przypadku rzeczy, do których dostęp powinien być ułatwiony, a zawartość mebla widoczna po jego otwarciu. Z kolei w szafkach (zwłaszcza tych głębokich) można przechować dużo więcej niż w szufladach.

kupić meble o większych gabarytach, a podstawowy zestaw w postaci szafki podumywalkowej wzbogacić o dodatkowe elementy (wysokie regały, szafki lustrzane itp.). Meble łazienkowe to dodatkowe i wygodne miejsce w domu do przechowywania np. kosmetyków czy zapasowych ręczników.

– Rozwiązaniem, które bardzo przydaje się w codziennym użytkowaniu mebli łazienkowych, jest system organizacji szuflad podumywalkowych. Polega on na podzieleniu dużej szuflady na mniejsze sektory, dzięki czemu można rozplanować ułożenie zawartości, a zwłaszcza organizację drobnych przedmiotów.



DURAVIT



IDEAL STANDARD



KOLEKCJA SENSO | DEFRA

System organizacji szuflad mebli łazienkowych rozwiązywany jest przez producentów na różne sposoby: szuflada jest podzielona systemem stałych przegród lub przegród ruchomych, których wielkość można konfigurować według potrzeb. Bywa też, że system organizacji tworzą zamknięte pojemniki liczbą i wielkością dopasowane do rozmiarów szuflady – mówi Sławomir Łukaszczyk, ekspert z firmy Ideal Standard Polska.

Wielu producentów oferuje możliwość dowolnej konfiguracji otwierania szafek, więc część mebli w zestawie można wybrać z szufladami, a część z drzwiami, tworząc

WARTO ZWRÓCIĆ UWAGĘ NA SYSTEM CICHEGO DOMYKANIA

komplet idealnie dopasowany gabarytami i funkcjonalnością do potrzeb łazienki. Kolejnym, równie często poruszonym przez klientów zagadnieniem jest konstrukcja

mebli. Podwieszana forma nadaje szafkom estetyczną lekkość i ułatwia utrzymanie porządku w łazience – więc takie meble dobrze sprawdzą się w niewielkiej łazience oraz w takiej, która wymaga łatwego sprzątnięcia.

Wśród udogodnień użytkowych warto zwrócić uwagę na system cichego domykania, dzięki któremu szuflady i szafki zamykają się płynnie i praktycznie bezszelestnie. Funkcjonalnością zapożyczoną z mebli kuchennych jest też tzw. samodociąg. To dodatkowe rozwiązanie w prowadnicach, które sprawia, że szuflada tuż przed zamknięciem na chwilę się zatrzymuje.

PRETTO

BATERIE NA MIARĘ PIĘKNEGO WNĘTRZA

laveo
trendy home design

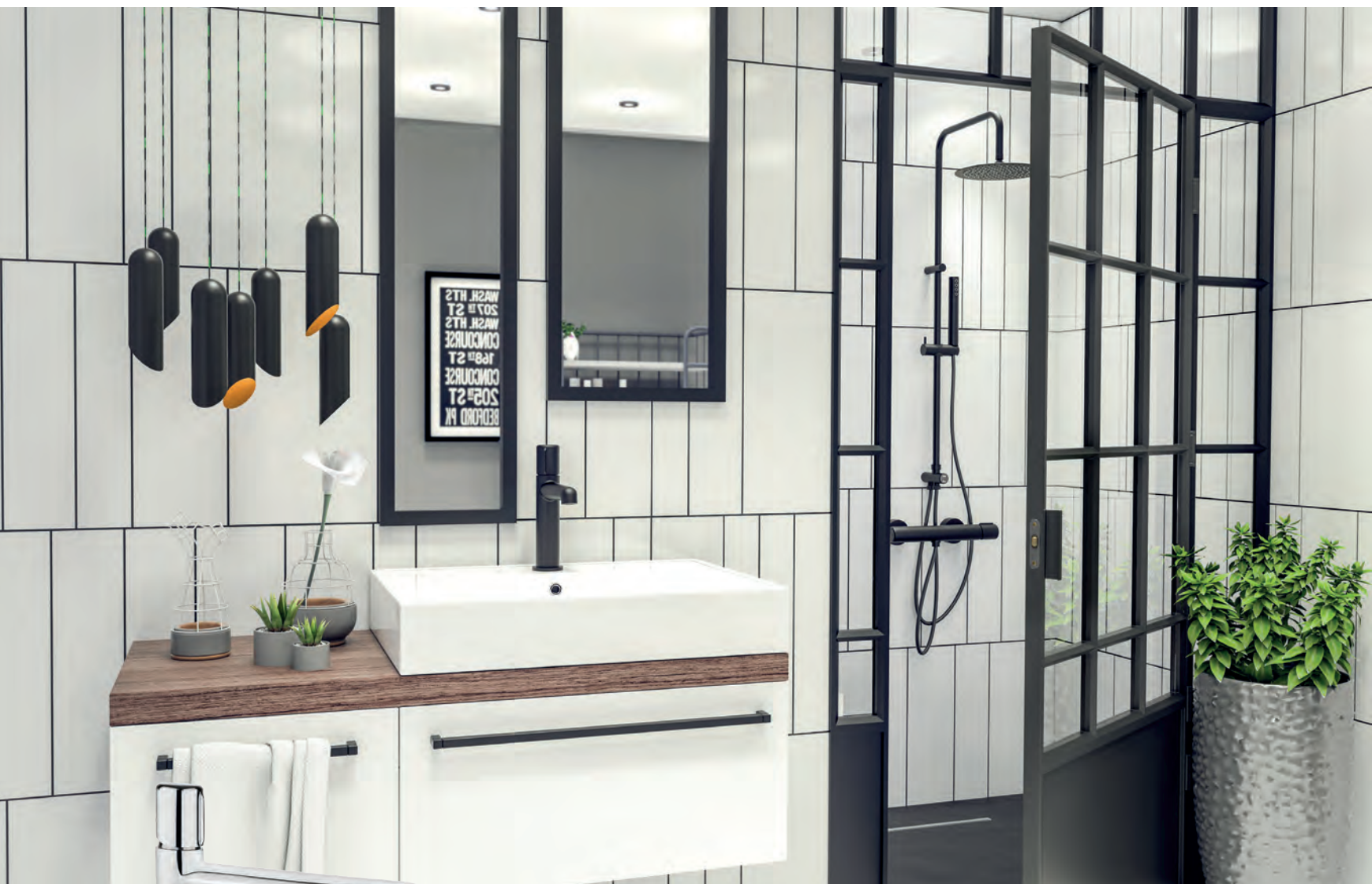

DOSKONAŁA NOWOŚĆ W PORTFOLIO MARKI LAVEO

Baterie z linii Pretto to nowoczesna armatura kuchenna i łazienkowa, którą cechuje doskonały design i komfort użytkowania. Wyróżnia je niepowtarzalny, loftowy charakter i minimalistyczny kształt. Te baterie doskonale sprawdzą się w nowoczesnych wnętrzach, których wyznacznikami są czystość formy i funkcjonalność. W linii Pretto dostępne są: bateria zlewozmywakowa, bateria umywalkowa, wannowa oraz zestaw

prysznicowy. Dwie pierwsze stanowią synonim słowa minimalizm. Zupełnie proste formy, pozbawione jakichkolwiek elementów, które miałyby je ozdabiać, stanowią idealny przykład zasady less is more. Zestaw prysznicowy nawiązuje zaś do elementów industrialnych, pofabrycznych, gdzie czystość formy miesza się z tym, co minione, ale nadal doskonałe, stylowe i ponadczasowe. Produkty z linii Pretto dostępne są w aż trzech kolorach do wyboru: chrom, czarny oraz grafitowy. Baterie z linii Pretto to idealne rozwiązanie dla osób poszukujących niecodziennych kształtów w armaturze oraz nietuzinkowych, a przy tym komfortowych rozwiązań w swojej kuchni i łazience. Doskonale sprawdzą się w minimalistycznych wnętrzach, w których



dominują takie odcienie, jak biel, czerni czy szarość. Idealnie pasują do przestrzeni przywodzących na myśl industrialne, w których dominuje beton i surowość formy. Czerni i grafit baterii z linii Pretto tworzyć będzie duet idealny z granitowym zlewozmywakiem. Z kolei chromowana bateria pięknie zgra się z tym stalowym. W łazience zaś doskonale sprawdzi się zestaw prysznicowy. Najlepiej dobrany na zasadzie kontrastu – czarny na białej ścianie lub chromowany na czarnej.

NAJLEPSZY EFEKT DAJE ZASADA KONTRASTU

FUNKCJONALNOŚĆ PONAD WSZYSTKO

W skład linii Pretto wchodzi zarówno baterie zlewozmywakowe, jak i łazienkowe. Ciekawostką jest fakt, że bateria zlewozmywakowa może być zastosowana także jako bateria nabladowa w łazience. Wyróżnikiem zlewozmywakowej baterii Pretto jest ruchoma wylewka ułatwiająca obsługę podczas prac kuchennych. Dzięki temu na co dzień możemy mieć piękną i niewielką baterię, która w każdej chwili, za jednym ruchem wyciągnięcia wylewki, zmienia się w niezwykle praktyczną i użyteczną np. podczas mycia owoców i warzyw czy zmywania naczyń. Zarówno bateria kuchenna, jak i łazienkowa mają regulowany aerator, pozwalający na zmianę kąta wypyływu wody. Daje to możliwość skierowania strumienia tak, aby było nam po prostu wygodnie. Natomiast w rozwiązaniach stosowanych w kompletach natryskowych charakterystyczny jest niepowtarzalny strumień typu mgiełka – niezwykle lekki, a jednocześnie przyjemny w dotyku i dokładny. W zestawach natryskowych znajdziemy węże silikonowe – bardzo wygodne w codziennym użytkowaniu, nieskręcające się, niezachodzące kamieniem, a zatem idealne do utrzymania w czystości. Jednym słowem – funkcjonalność ponad wszystko.





Seria KLUDI AMEO. Kwintesencja nowoczesnego wzornictwa. Idealnie wpisująca się w najnowsze trendy prosta forma, połączona z zaokrąglonymi liniami to ukłon w stronę tak modnego dziś soft-puryzmu. Dodatkowe zalety to zaawansowane funkcje oraz szeroka gama produktów serii.
 1627 zł, KLUDI, www.kludi.com

WYBÓR UMYWALEK ŁAZIENKOWYCH

O CZYM NALEŻY
PRZY TYM
PAMIĘTAĆ?



Umywalka nablátowa Deante Tess. Elegancka i subtelna umywalka o wąskich krawędziach. Dekoracyjny kształt będzie ozdobą pomieszczenia, a twarda i wytrzymała ceramika pozwoli na wieloletnie użytkowanie. Wysokiej jakości szklivo jest łatwe do utrzymania w czystości.

649 zł, DEANTE, www.deante.pl

Łazienki na przestrzeni lat zmieniły się z czysto użytkowych pomieszczeń w osobiste oazy relaksu i wypoczynku. Efekty tej rewolucji widzimy w segmencie umywarek, których różnorodne kształty, materiały, kolory czy sposoby montażu pozwalają na coraz większy indywidualizm w projektowaniu łazienkowej przestrzeni.

Niezwykle ważny w wyborze umywalki jest jej rozmiar. Optymalna długość, nie mniejsza niż 70 cm, pozwoli swobodnie wykonywać codzienne czynności, a montaż na odpowiedniej wysokości – ok. 80–90 cm, zapewni komfort użytkowania. Poszukując wygody oraz funkcjonalności, użytkownicy bardzo chętnie wybierają umywalki nablátowe i podblátowe – zapewniają one większą przestrzeń w obszarze miski niż ich stojące odpowiedniki. Oprócz praktycznych rozwiązań klienci poszukują także niebanalnych form, wykonanych z trwałego materiału. Coraz częściej projektanci odchodzą od tradycyjnych kształtów, czerpiąc inspiracje z natury i geometrii. Tworzą



JAKĄ BATERIĘ WYBRAĆ DO UMYWALKI NABLATOWEJ?

Na wygodę korzystania z łazienki, duży wpływ ma dobór zarówno umywalki, jak i baterii. Jeśli postawiliśmy na modną umywalkę nabladową, warto dopasować do niej baterię z obrotową wlewką. Taka funkcjonalność znacznie ułatwia codzienne korzystanie ze strefy umywalki, a także jej mycie. Nie zapomnijcie, żeby właściwie dopasować wysokość takiej stojącej baterii. Gdy kran będzie za wysoki, duża szansa, że zachłapiemy podłogę. Przy zbyt krótkim niewygodnie będzie włożyć ręce pod strumień wody. Najlepsza odległość pomiędzy dnem umywalki a wylewką wynosi około 15 cm.

**Katarzyna Pluta, PR manager
blog.kfa.pl**

NAJWYŻSZA JAKOŚĆ TO GWARANCJA DŁUGIEJ ŻYWOTNOŚCI

umywalki na planach kół, elips i wielokątów, trafiając tym samym w indywidualne potrzeby estetyczne użytkowników. Tak bogatą rynkową ofertę uzupełniają najwyższej jakości materiały. Stosowane w umywalkach ceramiczne szkliwo, zapewnia trwałość oraz ułatwia czyszczenie. Innowacyjne tworzywa pozwalają uzyskać cienkie krawędzie ścian produktów przy jednoczesnym zachowaniu ich niebywałej wytrzymałości, wychodząc naprzeciw potrzebom estetycz-



Umywalka z serii VariForm.

Dostępna jest w różnych typach montażu, czyli podbladowa, nabladowa, wpuszczana w blat. Oferowana jest w 4 kształtach: kwadratowe, prostokątne, okrągłe i eliptyczne. Kolekcja została odznaczona międzynarodową nagrodą iFDesign.

KOŁO, www.kolo.com.pl

Nowoczesne umywalki doskonale wpisują się w aktualne trendy łazienkowe. Ich zróżnicowany design oraz praktyczne wykonanie pozwalają zgrabnie łączyć się z innymi elementami wyposażenia, tworząc niepowtarzalne aranżacje. Natomiast wykonanie z najwyższej jakości materiałów gwarantuje długą żywotność i pozwala na korzystanie z jednej umywalki przez lata.

nym, jak i praktycznym ich użytkowników. Do większych pomieszczeń często wybiera się podwójne umywalki. Jest to rozwiązanie idealne dla par i świetnie sprawdzające się w większych rodzinach, kiedy pośpiech wymusza wspólne korzystanie z łazienki.

Tekst: Natalia Kuraś, senior trade marketing specialist Bathroom & Wellness Division w Firmie Villeroy & Boch



ANGELIT

Innowacyjna bateria wannowa
bez przełącznika natrysku

GRA ŚWIATEŁ I CIENI

OŚWIETLENIE W DOMU INTELIAGENTNYM

Naturalne i sztuczne, ciepłe lub zimne, żółte, białe, niebieskie, nastrojowe, jaskrawe, ogólne, kierunkowe, rozproszone, punktowe... Światło – w całej gamie swych odcieni, skali natężenia i pochodzenia – jest fundamentalnym elementem każdego projektu wnętrza.

Z kolei sztuczne oświetlenie jest nieodłączną alternatywą, która pozwala na dowolne dysponowanie jego źródłem, mocą i charakterem. A teraz z pomocą przychodzą również inteligentne systemy, które pomogą nam stworzyć idealną scenę świetlną.

O tym, że naturalne światło jest warunkiem dobrego samopoczucia, wie każdy, kto słyszał o jesiennej chandrze albo odczuł spadek energii zimą. Pochmurne, krótkie dni i niedo-





Możliwość zarządzania sztucznym światłem w inteligentnym domu nie tylko ułatwia codzienne życie, ale też optymalizuje koszty zużycia energii. Najlepsi producenci oferują funkcję ustawiania scen świetlnych – innymi słowy naszych ulubionych aranżacji oświetlenia – w każdym z pokoi.

W praktyce oznacza to, że za naciśnięciem jednego przycisku na panelu sterowania możemy zaprogramować idealne warunki na przykład do nastrojowej kolacji, generalnych porządków czy popołudniowego odrabiania lekcji z dziećmi. Ponadto za pomocą aplikacji w tablecie lub smartfonie użytkownik może zdalnie sterować każdym z punktów oświetlenia, co ma znaczenie zwłaszcza w przypadku przestronnych pomieszczeń. Profesjonalne firmy specjalizujące się w automatyce budynkowej oferują także rozwiązania wyjątkowo przydatne nocą. Niewielkie źródło światła zainstalowane przy podłodze dyskretnie oświetla ciągi komunikacyjne, umożliwiając poruszanie się po mieszkaniu bez konieczności zapalania górnych lamp.

NATURALNE ŚWIATŁO TO DOBRO, O KTÓRE TRZEBA DBAĆ

statek słońca nie nastroja pozytywnie, dlatego warto pomyśleć o tym już na etapie budowy czy adaptacji miejsca do życia. Przede wszystkim warto zadbać o odpowiednie duże okna i korzystne usytuowanie budynku względem stron świata. Optymalne wykorzystanie światła dziennego umożliwiają także coraz popularniejsze ostatnio systemy automatyki budynkowej. Są one zaprojektowane w taki sposób, by specjalne czujniki sterowały kątem nachylenia lameli w żaluzjach lub też stopniem otwarcia rolet zarówno w pomieszczeniu, jak i na zewnątrz. Dzięki temu precyzyjnie regulują dostęp światła dziennego do wnętrza, kierując się preferencjami użytkowników oraz informacjami płynącymi z zewnętrznej stacji pogodowej i zegara astronomicznego.



WARTO WZIĄĆ POD UWAGĘ WSZYSTKIE ASPEKTY

Nie trzeba przy tym martwić się, że światło będzie włączone całą noc ze szkodą dla naszych finansów i ekologii – inteligentny system uruchomi oświetlenie automatycznie tylko wówczas, gdy wykryje ruch na określonej wysokości.

Odpowiednie oświetlenie umożliwia nam efektywne wykonywanie codziennych czynności i sprawne poruszanie się po domu nocą, wpływa korzystnie na nasz organizm, buduje atmosferę intymności czy zapewnia nastrój do relaksu, ale nie tylko. Może także pomóc ochronić nasz dom, jeśli skorzystamy z opcji tak zwanej symulacji obecności domowników. Ta zdalnie sterowana funkcja sprawdzi się podczas wyjazdu wakacyjnego lub podróży służbowej, ponieważ zapamiętuje nasze nawyki korzystania z oświetlenia, rolet i zasłon, po czym odtwarza je, gdy nie ma





mieszkańców. Stwarza to złudzenie obecności, nawet jeśli domownicy znajdują się na drugim końcu globu, a co za tym idzie, pomaga zapobiegać włamaniom.

Wachlarz udogodnień, jakie proponują renomowane marki, w połączeniu z możliwością indywidualizacji pod kątem preferencji użytkowników, może przyprawić o zawrót głowy. Ekspertzi zwani integratorami, a także architekci odpowiedzialni za projekt pomogą w doborze idealnych rozwiązań każdemu, kto chciałby na co dzień cieszyć się ich funkcjonalnością. A zanim to się stanie, system typu smart home można przetestować w stworzonych w tym celu apartamentach pokazowych. Warto zatem wziąć pod uwagę wszystkie aspekty i możliwości wykorzystania oświetlenia, aby w grze światła i cienia wygranym był mieszkaniec przemyślanego, funkcjonalnego i bezpiecznego domu.

Tekst: Jarosław Grabowski, ABB
Zdjęcia: ABB Living Space® Experience

Technologia, która ułatwia życie



1

SMARTCONNECTED

WISNIEWSKI,
www.wisniowski.pl

2

JEDNOSTKA CENTRALNA EXTA FREE CONTROLLER MINI (EFC-02)

ZAMEL,
www.zamel.com

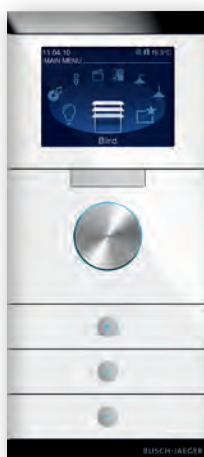

3

SENSOR KNX PRION®

ABB, www.abb.com

4

BRAMKA GATEWAY BISECUR

HÖRMANN,
www.hormann.pl



| 1. System umożliwiający sterowanie bramami i drzwiami z zamkiem elektrycznym z każdego miejsca na świecie. **Inteligentny dom potrafi myśleć za mieszkańców** o wykonaniu podstawowych czynności, jak uruchomienie alarmu czy też – dzięki funkcji geolokalizacji – otwarcie bramy na chwilę przed dojazdem do posesji.

| 2. Umożliwia **sterowanie oświetleniem**, roletami okiennymi oraz innymi urządzeniami w budynku.

| 3. Dzięki sensorowi priOn® można sterować i monitorować całe pomieszczenie, a różnorodność funkcji pozwala na nieustanne tworzenie nowych aranżacji w mieszkaniu. Oświetlenie, ogrzewanie, klimatyzacja, muzyka, ruch żaluzji i zasłon i wiele innych opcji – **wszystkie funkcje można regulować intuicyjnie za pomocą pokrętki**, dowolnie zmieniać i dopasowywać do swoich potrzeb.

| 4. Bramka Gateway BiSecur z aplikacją na smartfona umożliwia kontrolę i obsługę bram garażowych i wjazdowych oraz drzwi zewnętrznych **z dowolnego miejsca w domu i na świecie**. Pozwala też na sterowanie oświetleniem i innymi urządzeniami.

Polecane PRODUKTY

Zastanawiasz się, jak wyposażyć swoje wnętrze? Przygotowaliśmy dla Ciebie szeroką gamę propozycji.



Stara Cegła Skalna. Kolorystyka tej cegły dodaje wnętrzu bardzo dużo ciepła i przytulnej atmosfery. Lico długie: ok. 6,5 x 27 cm, lico krótkie: 6,5 x 13,5 cm. Grubość: ok. 1,5 cm. 79 zł/m².
ELKAMINO DOM, www.elkaminodom.pl



Ekspres J6. Wzornictwo docenione w wielu prestiżowych konkursach designerskich. Precyzja wykończenia i najwyższej jakości materiały tworzą niezapomniane wrażenie kompletności w każdym calu. Nieskazitelną białą obudową ekspresu J6 Piano White sprawia, iż staje się on obiektem pożądania każdego, kto ceni nie tylko najwyższej jakości kawę, ale również unikatowe wzornictwo. Intuicyjną obsługę i komfort użytkownika zapewnią kolorowy wyświetlacz TFT i pokrętko Rotary Selection.
7499 zł, JURA, www.pljura.com



Zumba – bateria z elastyczną wylewką. Bateria jest oferowana w elastycznych wylewkami w 5 kolorach: cytrynowym, zielonym, szarym, białym i czarnym. Wysokość wylewki można ustawiać w zakresie 280–440 mm, a jej zasięg od 150 do 350 mm. Zumba została wyposażona w regulator ceramiczny i regulator strumienia.
236,16 zł, FERRO, www.ferro.pl



Sekretarzyk. Elegancki i funkcjonalny sekretarzyk o 3 szufladach, dużym blacie oraz małych półeczkach. Mebel o klasycznych kształtach, wykonany z drewna palisandru. Idealny do nowoczesnego pomieszczenia jak i tradycyjnie zaaranżowanej pracowni. Wybarwiono je na odcień kasztanu - kolor szykowny, nadający ciepłą atmosferę w pomieszczeniu.
MANDALLIN www.mandallin.pl



Galerijka plakatów NATURAL VIBES. Galeria sześciu plakatów w ramach w stylowej odsłonie pięknie udekoruje ścianę w naszym mieszkaniu. Plakat z liściem monstery fantastycznie wygląda w towarzystwie napisów i geometrycznych figur. Galeria stanowi gotową kompozycję i wyręczy nas przy indywidualnym doborze plakatów, który bywa problematyczny.
359,99 zł, UBIERZ SWOJE ŚCIANY, www.ubierzswojesciany.pl



Bateria zlewozmywakowa Pretto. Nowość w minimalistycznym, loftowym stylu. Ma ruchomą wylewkę, umożliwiającą obsługę baterii podczas prac kuchennych. Bateria zlewozmywakowa może być zastosowana także jako bateria nabladowa w łazience. Dostępna w kolorach: chrom, czarny, grafitowy.
LAVEO, www.laveo.pl



Drzwi SENTIS Lope. Minimalistyczne skrzydło drzwiowe, które idealnie odnajdzie się w nowoczesnych wnętrzach. Dzięki jego gładkiej, lakierowanej powierzchni przestrzeń zyska jasny charakter i optyczne powiększenie. Każdy model posiada subtelne, szklane zdobienia. Wykonanie z płyty HDF gwarantuje wysoką wytrzymałość.
1217,70 zł, RUCK ZUCK, www.ruckzuck.pl



Alvero. System wieszaków garderobianych ALVERO to propozycja idealna do wnętrza charakteryzujących się nowoczesnym designem. Prosta, minimalistyczna forma sprawdzi się w bardzo wielu aranżacjach przestrzeni, stając się dynamicznym akcentem zarówno w domu, jak i w biurze. W skład kolekcji wchodzi: system ramienno pod półkę, wieszak oraz gałka.
NOMET, www.nomet.pl



Łóżko Royal Coil Havai. Największym atutem łóżka Havai jest estetyka wykonania i dbałość o detale. Dzięki sprężynowemu wkładowi w podstawie łóżka każdy materac jest odpowiednio podparty i optymalnie sprężysty, co jest gwarancją długiej żywotności. Ręcznie pikowanie zagłówek nadaje luksusowi całemu zestawowi. 160/200 - 7361 zł, ROYAL COIL, www.royalcoil.pl



Mebłe łazienkowe SENSO. Kolekcja łączy elegancję lakieru z delikatną strukturą dekoru. Cechują ją proste, funkcjonalne wzornictwo, nawiązujące do skandynawskiego designu. Duży wybór mebli, w tym słupki o różnej głębokości i szafki z białym blatem oraz trzy atrakcyjne kolory lakierów: biały, grafitowy i fiolet umożliwiają aranżację niepowtarzalnej łazienki. Wewnętrzne szuflady zaskakują praktycznością. Od 500 zł, DEFRA, www.defra.pl



Wanna STILL SQUARE. Doskonały przykład wyjątkowego wzornictwa połączonego z funkcjonalnością. Stałe elementy wyposażenia, takie jak odpływ i przelew, pełnią tutaj dodatkowo funkcję dekoracyjną. Wąska szczelina przelewu ma eleganckie chromowane brzozy, a na odpływie znajduje się nowoczesna kwadratowa pokrywa, która wyrównuje powierzchnię dna. Dodatkowo montaż oświetlenia LED wmontowanego w wannę daje nastrojowy efekt. Światło regulowane jest za pomocą czujnika sensorowego zainstalowanego pod krawędzią wanny. Gwarancja: 10 lat. Wymiary: 180 x 80 cm, 170 x 75 cm. RIHO, www.riho.pl

Marzec 2020



LUBDOM®

BUDOWNICTWO ARCHITEKTURA ARANŻACJE OGRÓD



www.lubdom.targi.lublin.pl



ul. Dworcowa 11, Lublin



NOWOŚĆ 2019. Cadura CAE2. Nowa linia kabin prysznicowych SanSwiss, połączenie niebanalnego stylu z funkcjonalnością na najwyższym poziomie, zaprojektowana i wykonana z niezwykłą dbałością o szczegóły. To nowoczesny, oryginalny design okuć oraz ergonomiczny i niezwykle nowoczesny uchwyt. Szkoło hartowane 6 mm uszlachetnione powłoką AQUA-PERLE i system „Soft open/close” gwarantują niezwykle wysoki komfort użytkowania. Od 3550 zł. SANSWISS, www.sanswiss.pl



Hydraulik w pakiecie. Kup produkty marki KFA Armatura Kraków, a w pakiecie dostaniesz hydraulika, który w razie awarii przyjdzie na ratunek. Jak to działa? Wystarczy kupić baterię z nowej oferty marki (w promocji znajduje się 5 rozbudowanych rodzin baterii), zarejestrować paragon na stronie kampanii i... już. Darmowe, roczne ubezpieczenie trafi w nasze ręce. I gdy pięknie nam wężyk od pralki albo gdy spod wanny poleje się woda, wystarczy zadzwonić do PZU, a fachowiec przyjedzie do nas i naprawi co trzeba. KFA, www.hydraulik24.kfa.pl



Bateria umywalkowa Tekka Soller. Spodoba się osobom, którym elegancja kojarzy się z prostotą. Tej linii charakter nadają prostokątne i kwadratowe kształty, a lekkość delikatne zaokrąglenia na mieszaczu i wylewce. Została wykonana z niezwykle trwałego chromowanego mosiądzu i wyposażona w perlator z systemem anti-scale oraz system oszczędzania wody Eco. 459 zł, TEKA, www.teka.com



Okna dachowe GLU. Okna dachowe GLU o drewniano-poliuretanowej konstrukcji nie wymagają konserwacji. Idealnie nadają się do pomieszczeń o wysokiej wilgotności, takich jak łazienka czy kuchnia. VELUX, www.velux.pl



Rust Stain Lap. Produkt designerskiej marki Tubądzin MONOLITH. Inspirowana rdzawiącą blachą płyta o wymiarach 120 x 240 cm zachwyca odcieniami i strukturą. 324,97 zł/m², MONOLITH, www.tubadzin.pl



Odpiływ prysznicowy Linearis Compact. Minimalistyczny wygląd i nowoczesne wzornictwo wpisujące się w obecne trendy projektowania łazienek, sprawiają, że dzięki niemu każde wnętrze zyska niepowtarzalnego klimatu i stanie się niezwykle efektowne. Istnieje możliwość wypełnienia pokrywy płytkami w taki sposób, aby widoczne były jedynie krawędzie odpływu. Dostępny jest w dziewięciu długościach, od 300 mm do 1150 mm. KESSEL, www.kessel.pl



Automatyczna deska myjąca USPA 6035. Przeniesie codzienną toaletę w nowy wymiar. Wymiar, którego wyznacznikiem jest pełna niezależność od... papieru toaletowego. Wymiar, który gwarantuje jeszcze większy komfort. Od tej pory siadanie na ciepłej desce nie będzie już tylko marzeniem. Deska jest w pełni zautomatyzowana, dzięki czemu jej obsługa jest dziecinnie prosta. 2850 zł, BIOBIDET, www.uspa.pl



Akrylowy taboret kostka. To doskonałe, niewidzialne uzupełnienie każdej łazienki. Nie zabiera przestrzeni a spełnia mnóstwo funkcji. Może być miejscem do siedzenia, stawiania kosmetyków, pomocnikiem i pięknym elementem dekoracyjnym dodającym blasku. Produkowany na ind. zamówienie, dowolny wymiar. Od 690 zł, UCCOI®, www.meblezplexi.pl



Rzeźba wiatrowa Eclipse. Ta niezwykła rzeźba wiatrowa wprowadzi nieco pozytywnego szaleństwa do twojego ogrodu. Wielokolorowe dyski zaczarują ogród, poruszając się w przeciwnych kierunkach za sprawą podmuchu wiatru. Precyzyjnie wykonana będzie stanowiła piękną ozdobę ogrodu lub tarasu. Wymiary: Wysokość 190 cm x Ø 61 cm. 420 zł, AURORA GARDEN, www.aurora-garden.pl



BIAŁE OTOCZAKI

Otoczaki efektownie prezentują się jako dekor ścienny, okładzina podłogowa czy nietuzinkowy blat. Świetnie ozdabiają też wanny, wnęki, kominki, półki ścienne, nawet lustra oraz wszelkie inne płaszczyzny, na które mamy niebanalny pomysł.

DN-P BLACK

Nawet osoby, których wyczuwanie estetyczne także unikać ciemnych barw, widzą, że czarna umywalka oraz kilka drobnych elementów w tym kolorze umiejscowionych w pomieszczeniu, gdzie dominuje biel, to strzał w dziesiątkę. Czarne elementy, zwłaszcza marmurowe, dodają sztyku, a nie mroku.



INDUSTONE KAMIEŃ, NATURA, PIĘKNO!

- Kamienne umywalki
- Mozaika kamienna, otoczaki
- Akcesoria kamienne
- Dodatki z drewna egzotycznego
- Najlepsze ceny na rynku
- Szeroki wybór
- Fachowa obsługa

FOSSIL WOOD

Skamieniałe drewno, z którego wykonane są umywalki Fossil Wood, należą do grona najciekawszych minerałów. Indonezyjskie skamieniałe drewno liczy sobie około dwudziestu milionów lat.



EROSI BLACK

Umywalki te najczęściej wykonane są z jednolitych brył marmuru. Zjawiskowe i naturalnie piękne. Ścianki zewnętrzne są grubo ciosane, wewnątrz doskonale wypolerowane, a kolor uwidaczniony.

KOTAKA TRAP GREY

Również szarość jest odkryciem ostatnich sezonów, a szary marmur to gwarancja najlepszych odcieni tej barwy. Umywalki nabladowe Grey pasują do wykwintnych stylizacji, które mogą wpadać nawet w surowość, chłód i wrażenie zamiatowania do perfekcji.



AKCESORIA RIVER STONE

Dozowniki na mydło, mydelniczki oraz pojemniki z kamienia naturalnego stanowią niezwykle efektowny dodatek, zamiastkę luksusu i dobrej jakości w małym formacie.



KC-P ONYX

Onyks jest jednym z najbardziej efektownych kamieni naturalnych stosowanych w aranżacji wnętrz. Jego wzorzystość, szeroka gama kolorystyczna, a zwłaszcza przepuszczalność światła sprawiają, że kamień ten jest wyjątkowo luksusowym materiałem.



MOZAIKA ŁAMANA SZARA

office@industone.com
Gdynia, Janka Wiśniewskiego 13

www.industone.com

POLECANE ADRESY

TARGOWISKO RÓŻNOŚCI

ALMI DECOR, www.almidecor.com
ARCHIDZIEŁO, www.archidzieło.pl
ARGON, www.sklep-lampy.pl
ARTE, www.arte.pl
ATAK DESIGN, www.atakdesign.pl
AURORA TECHNIKA ŚWIETLNA, www.aurorats.pl
BAZYLIA, www.bazylia.pl
BELIANI, www.beliani.pl
BLACK RED WHITE, www.brw.pl
BLOW UP DESIGN, www.blowupdesign.pl
BONAMI, www.bonami.pl
BONPRIX, www.bonprix.pl
CARPET FOR YOU, www.carpetforyou.pl
CASTORAMA, www.castorama.pl
CLUE STUDIO, www.clue-studio.pl
CZERWONA MASZYNA, www.czerwonomaszyna.pl
DEKORACJA DOMU, www.dekoracjadomu.pl
DOMOTEX, www.domotex.pl
DUKA, www.duka.pl
EMAG, www.emag.pl
EMAKO, www.emako.pl
EUROFIRANY, www.eurofirany.com.pl
EVERSPACE, www.everspace.pl
FABRYKA FORM, www.fabrykaform.pl
FIDE, www.fide.pl
GALERIA LIMONKA, www.galerialimonka.pl
GALICJA, www.galicja.com.pl
GARNECZKI, www.garneczki.pl
GOOD INSIDE, www.good-inside.pl
H&M, www.hm.com
HOME&YOU, www.home-you.com
HUG THE STUFF, www.hugthestuff.com
INNE MEBLE, www.innemeble.pl
JURA, www.jura.com
JYSK, www.jysk.pl
LE PUKKA, www.lepukka.pl
LEDUVEL, www.leduvel.pl
LEROY MERLIN, www.leroymerlin.pl
MAKE HOME, www.makehome.pl
MALITA JUST WOOD, www.malitajustwood.com
MANDALLIN, www.mandallin.pl
MESMETRIC, www.mesmetric.com
MOOD DESIGN, www.mood-design.pl
NESLING, www.nesling.pl
NEW MONO DESIGN, www.newmonodesign.pl
NIKAMON, www.nikamon.pl
NOMET, www.nomet.pl
NSHOME, www.nshome.pl
PAKAMERA, www.pakamera.pl
PLANETA DESIGN, www.planetadesign.pl
PUFA DESIGN, www.pufadesign.pl
ROSSI, www.rossi.pl
RUG VISTA, www.rugvista.pl
SALONY AGATA, www.agatameble.pl
TEFAL, www.tefal.pl
TK MAXX, www.tkmxx.pl
TOTO DESIGN, www.totodesign.pl
UCCOI, www.meblezplexi.pl
VOX, www.vox.pl
WESTWING NOW, www.westwingnow.pl
Z FABRYKI, www.zfabryki.pl
ZARA HOME, www.zarahome.com

AGD

AMICA, www.amica.pl
BEKO, www.beko.pl
BOSCH, www.bosch-home.pl
ELECTROLUX, www.electrolux.pl
FALMEC, www.falmeccpolska.pl
FRANKE, www.franke.pl
FREGGIA, www.freggia.pl
INDESIT, www.indesit.pl
SAMSUNG, www.samsung.com.pl
SIEMENS, www.siemens.pl
SMEG, www.smeg.pl
TEKA, www.teka.com
WHIRLPOOL, www.whirlpool.pl

KUCHNIA

AMIX, www.amix.pl
BLUM, www.blum.com
COMITOR, www.comitor.pl
COSENTINO, www.cosentino.com
DESIGN IDEALE, www.designideale.pl
GTV, www.gtv.com.pl
HAFELE, www.hafele-systemy.pl
INTERSTONE, www.interstone.pl
PEKA, www.peka.pl
REJS, www.rejs.eu
RUST, www.rust.pl
SPÓŁKA MEBLOWA KAM, www.meblekam.pl
TECHNISTONE, www.technistone.com
ZAJC, www.zajc.pl

MEBLE ŁAZIENKOWE

CORAM, www.coram.pl
DEFRA, www.defra.pl
DEVO, www.devo.pl
DURAVIT, www.duravit.pl
ELITA MEBLE, www.elitameble.pl
EXCELLENT, www.excellent.com.pl
FURNI, www.furnimeble.pl
IDEAL STANDARD, www.idealstandard.pl
KLUDI, www.kludi.com

NA ŚCIANĘ I PODŁOGĘ

BALIC WOOD, www.balticwood.pl
BARLINEK, www.barlinek.com
BELLA ARTE, www.bellaarte.pl
BIMAGO, www.bimago.pl
BOEN, www.boen.com.pl
CENTRUM TAPET, www.centrumtapet.pl
CERAMIKA PARADYŻ, www.paradyz.com
CERAMIKA TUBĄDZIN, www.tubadz.in
CERAMSTIC, www.ceramstic.com
CERRAD, www.cerrad.pl
DLH, www.dlh.pl
DULUX, www.dulux.pl
DUNIN, www.dunin.pl
ELKAMINO DOM, www.elkaminodom.pl
FINISHPARKIET, www.finishparkiet.com.pl
INDUSTONE, www.industone.com
JVD, www.jvd.pl
LARECO, www.lareco.pl
MIDEN, www.miden.com.pl
MURASPEC, www.muraspec.pl

OPOCZNO, www.opoczno.eu
PIXERS, www.pixers.pl
RAW DECOR, www.rawdecor.pl
REBEL WALLS, www.rebelwalls.pl
RUCK ZUCK, www.ruckzuck.pl
TAPETUJEMY, www.tapetujemy.pl
TIKKURILA, www.tikkurila.pl
UBIERZ SWOJE ŚCIANY, www.ubierzswojesciany.pl
VANDERSANDEN, www.vandersanden.pl

CERAMIKA I ARMATURA

ALVEUS, www.alveus.pl
ARMATURA KRAKÓW, blog.kfa.pl
BIOBIDET, www.biobidet.pl
BLUE WATER, www.bluewater.pl
CED'OR, www.cedor-odplywy.pl
CERSANIT, www.cersanit.com.pl
DEANTE, www.deante.pl
DURAVIT, www.duravit.pl
FERRO, www.ferro.pl
GEBERIT, www.geberit.pl
GROHE, www.grohe.pl
HANS GROHE, www.hansgrohe.pl
KALDEWEI, www.kaldewei.pl
KESSEL, www.kessel.pl
KLUDI, www.kludi.com.pl
LAVEO, www.laveo.pl
ORAS, www.oras.com
PURUS POLSKA, www.puruspolska.pl
RADAWAY, www.radaway.pl
RAVAK, www.ravak.pl
RAVON, www.ravon.pl
RIHO, www.livit-riho.com
ROCA, www.roca.pl
SANPLAST, www.sanplast.pl
SANSWISS, www.sanswiss.pl
TECE, www.tece.pl
VALVEX, www.valvex.com
VIEGA, www.viega.pl
VILLEROY&BOCH, www.villeroiy-boch.pl
WIPER, www.wiper.pl

TECHNOLOGIA

ABB, www.abb.pl
HÖRMANN, www.hormann.pl
WIŚNIEWSKI, www.wisniowski.pl
ZAMEL, www.zamel.com

SYPIALNIA

COMFORTBE, www.comfortbe.pl
COMFORTEO, www.comforteo.eu
LITTLE DREAMS, www.littledreams.pl
MADE FOR BED, www.madeforbed.com
MKS MEBLE, www.mks-meble.pl
PIĘKNO W DOMU, www.pieknonowdomu.pl
ROYAL COIL, www.royalcoil.pl
YOUR HOME STORY, www.yourhomestory.pl

OKNA

FAKRO, www.fakro.pl
OKPOL, www.okpol.pl
ROTO OKNA DACHOWE, www.roto-oknadachowe.pl
VELUX, www.velux.pl

WNĘTRZA DOMÓW



WYDAWCA

dobry dom

DOBRY DOM Sp. z o.o. Sp. Komandytowa
35-302 Rzeszów, ul. Litewska 10
tel. 17 852 52 20
www.nowymagazyn.pl, www.grupadobrydom.pl

2(19)2019

REDAKTOR NACZELNA

Dominika Wiewiórska | dw@grupadobrydom.pl | tel. 17 852 52 20 wew. 6

ZESPÓŁ REDAKCYJNY

Agata Schiffer | prasa@grupadobrydom.pl
Joanna Lubiniecka | jl@grupadobrydom.pl
redakcja@grupadobrydom.pl, tel. 17 852 52 20 wew. 4

REKLAMA

Krzysztof Babiarz | kb@grupadobrydom.pl | tel. 17 852 52 20 wew. 5
Dorota Prokopiak | dp@grupadobrydom.pl | tel. 17 852 52 20 wew. 6

ASYSTENT DS. MARKETINGU

Małgorzata Lomper | ml@grupadobrydom.pl | tel. 17 852 52 20 wew. 3

KOLPORTAŻ

Mirosław Trawka | rszeszow@grupadobrydom.pl | tel. 17 852 52 20 wew. 1

OPRACOWANIE GRAFICZNE

Rafał Koziaż | rk@grupadobrydom.pl
Grzegorz Piwko | gp@grupadobrydom.pl
tel. 17 852 52 20 wew. 8

DZIAŁ IT

Anna Zimych | az@grupadobrydom.pl | tel. 17 852 52 20 wew. 8

© Copyright by DOBRY DOM 2019

Opracowanie graficzne i merytoryczne magazynu stanowi własność Wydawcy. Kopiowanie oraz wykorzystywanie w jakikolwiek sposób materiałów bez pisemnej zgody Wydawcy jest zabronione. Wydawca nie odpowiada za treść reklam oraz artykułów sponsorowanych zamieszczonych w katalogu. Ceny prezentowanych produktów są uaktualnione w okresie redagowania pisma (marzec 2019).

W przypadku kontaktu z redakcją informujemy, iż Administratorem danych osobowych jest Dobry Dom Sp. z o.o. sp. k. z siedzibą w Rzeszowie przy ulicy Litewskiej 10. Możesz zapoznać się z naszą polityką prywatności, która znajduje się pod adresem www.grupadobrydom.pl/politykaprywatnosci

WNĘTRZADOMOW.PL

NESLING®
THE PERFECT SHADOW

NESLING®
www.nesling.pl

AURORA
TECHNIKA ŚWIETLNA

DYSTRYBUTOR astro LIGHTING
www.aurorats.pl

**North & South
& Home**

NORTH & SOUTH HOME
www.nshome.pl

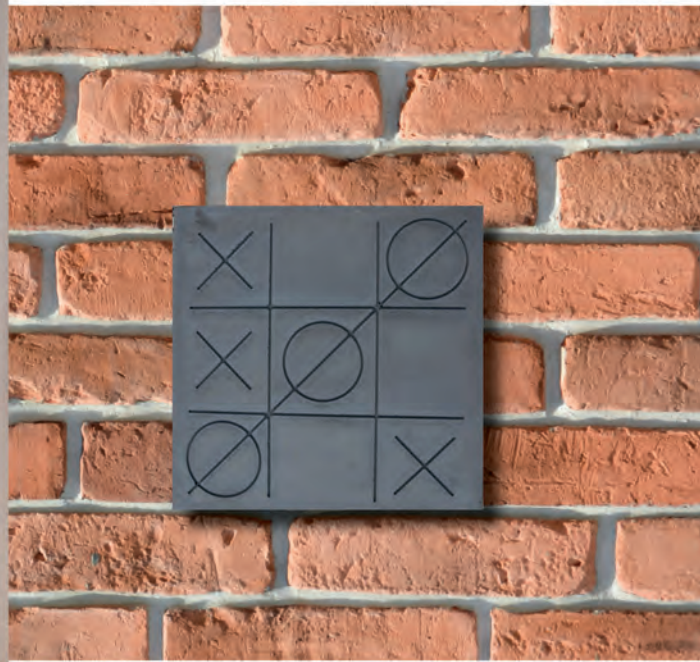

PRODUCENT PŁYTEK

NA ŚCIANY | PODŁOGI | TARASY | SCHODY | PARAPETY



tel. 48 46 856 40 40
kom. +48 602 292 707
biuro@elkaminodom.pl

elkaminodom.pl



Zobacz różnice, których nie widać od razu



Odporność na wilgoć dzięki oknom drewniano-poliuretanowym VELUX



Okna drewniano-poliuretanowe VELUX już na pierwszy rzut oka wyróżniają się eleganckim designem, który doskonale wkomponuje się w nowoczesne wnętrza o podwyższonej wilgotności – łazienkę czy kuchnię. Wszystko dzięki technologii, której nie widać – innowacyjnej konstrukcji pokrytej wodoodporną, malowaną na biało warstwą estetycznego poliuretanu zapewniającą komfort utrzymania w czystości.

Dowiedz się więcej na velux.pl/komfortnalata

VELUX®

Komfort na lata