

SALONY SYPIAL NIE

KU CHNIE ŁAZIENKI

ISSN 2080-3125 INDEKS 254495 nr 3 (20) 2019 cena: 9,90 zł (w tym 8% VAT) www.wnetrzadomow.pl



PATRONI DZIAŁÓW

 KÄRCHER

 Ø NAS

 SanSwiss
RONAL GROUP

 Elkamino Dom

 jura

 deante



PRODUCENT PŁYTEK

NA ŚCIANY | PODŁOGI | TARASY | SCHODY | PARAPETY



tel. 48 46 856 40 40
kom. +48 602 292 707
biuro@elkaminodom.pl

elkaminodom.pl





NOWOCZESNE, ELEGANCKIE I WYTRZYMAŁE
ROZWIĄZANIA Z BETONU SZLACHETNEGO
DLA DOMU I OGRODU.

NOWE OBLICZE BETONU

DESIGN

WYMIARY, KOLORY
I WZORY DOPASOWANE
DO INDYWIDUALNYCH
PROJEKTÓW

TRWAŁOŚĆ

ZNAKOMITE
PARAMETRY UŻYTKOWE
ORAZ ODPORNOŚĆ
NA ZMIENNE WARUNKI
ATMOSFERYCZNE

BEZPIECZEŃSTWO

POWIERZCHNIE
O WŁAŚCIWOŚCIACH
ANTYPOŚLIZGOWYCH



POSZUKAJ
INSPIRACJI NA:
WWW.DASAG.EU



SCHODY



POSADZKI



NAWIERZCHNIE



FASADY

WNĘTRZA DOMÓW

SALONY SYPIALNIE KU CHNIE ŁAZIENKI

Zapraszamy do lektury najnowszego wydania WNĘTRZ DOMÓW. Odwiedzamy wyjątkowe domy naszych czytelników i osób, które mieszkają pięknie. Zachwyciło nas wymarzone mieszkanie z duszą, w którym autorka projektu perfekcyjnie połączyła wszystko to, co nieoczywiste i wykreowała unikalną przestrzeń, w której, zasypiając lub budząc się chmurach, można poczuć się jak w eklektycznym niebie... Ponadto zapraszamy do subtelnej i dopieszczonych w detalach mieszkania na warszawskiej Pradze – już od progu widać, że warto zatrzymać się w nim na dłużej. Wnętrze jest pełne eklektycznych kontrastów, które oddają klimat starej dzielnicy i swoisty folklor tego miejsca. Warto zajrzeć również do małowicznego miejsca nieopodal Krakowa, gdzie w jednym z domów letniskowych z lat 70. naszą uwagę przykuło wszechobecne drewno – a zwłaszcza dekoracyjna boazeria na ścianach, która została przemalowana na biały kolor. To tylko niektóre z prezentowanych w numerze mieszkań, które mogą Was zainspirować i dostarczyć nieoczywistych pomysłów okiem architekta.

Lato to czas zmian w naszych domach. Dlatego jeśli planujecie zaaranżować swój salon lub sypialnię od nowa, szczególnie polecamy nasz temat numeru. Poświęciliśmy go stylowi Bauhaus. Przybliżyliśmy w nim idee głoszone przez założycieli kierunku, które mimo stu lat od powstania wciąż są aktualne i nie straciły nic ze swojej atrakcyjności. Mniej znaczy więcej, a istota piękna tkwi w prostocie.

A na koniec najprzyjemniejsze – zakupy! Podpowiadamy, jak urządzić wymarzoną kuchnię, wygodny salon i komfortową łazienkę. Bierzemy pod lupę błędy najczęściej popełniane przy wyborze lodówki. Zastanawiamy się również, w jaki sposób urządzić ogród i taras, aby był miejscem wyciszenia „daleko od szosy”, w którym unosi się zapach ulubionych świec, gdzie spokój i natura są towarzyszami codzienności. Mamy nadzieję, że WNĘTRZA DOMÓW staną się dla Was inspiracją do dalszych metamorfoz w prywatnych strefach relaksu.

Zapraszamy do lektury!

D. Wienińska

Redaktor naczelna



MINIMALIZM NASYCONY KOLOREM



Płyta gresowa CIELO E TERRA POLVERE 119,8 × 239,8 cm

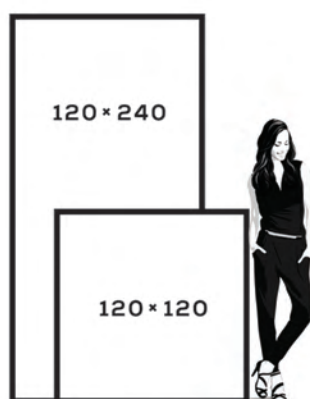

www.tubadzin.pl/dorota-koziara

Kolekcja ceramiki, która jest pełna kolorów.
Minimalistyczna pod względem wzornictwa oraz struktury.
Oszczędna w stylu, ale bogata w inspiracje.
Rozbudza wyobraźnię i dla każdego znaczy co innego.
Jej obrazem są barwy płynące z natury...

Teraz dostępne w szerokiej palecie wariantów kolekcji Cielo e Terra autorstwa projektantki Doroty Koziara.

TUBADZIN
DOROTA KOZIARA

SALONY SYPIALNIE

INSPIRACJE

- 8 Szlachetna natura – beż, biel i szarość. Produkty, które tworzą kompozycję idealną.
- 10 B jak Bauhaus, czyli uporządkowany świat prostych linii i geometrycznych kształtów.

TAK MIESZKAJĄ POLACY

- 16 Wymarzone mieszkanie z duszą – „Sobkowiak architektura”.
- 22 Eklektyzm na dwóch poziomach – „Pracownia Deer Design”.
- 30 Niezwykła metamorfoza – „Aleksandra Interior Design Studio”.
- 40 Skandynawski minimalizm – „Design m design”.
- 46 Stumetrowy apartament na poddaszu – „One design”.

SALONY

- 52 Strefa dzienna – funkcja pomieszczeń i przedmiotów stała się ważniejsza niż dekoracja.
- 54 Jak rozpoznać prawdziwy loft? Cegła i surowy wystrój zyskują coraz większą popularność.
- 60 Porządki w stylu zero waste? Poznaj pięć prostych wskazówek i bądź bardziej eko.
- 66 Jakie błędy popełniamy, wybierając drzwi wewnętrzne?
- 70 Lato w pełni – sposoby na upalne dni.

SYPIALNIE

- 76 Strefa nocna – nie bój się kolorów, zwłaszcza w sypialni!
- 78 Jaki dywan wybrać do sypialni?
- 80 Jeszcze więcej światła. Okna, które łączą trwałość, nowoczesną technologię i unikalne wzornictwo.

SPIS TREŚCI



KUCHNIE

- 82 Strefa kuchenna – sprytnie i ergonomiczne rozwiązania.
- 86 Rodzinne gotowanie – po jakie rozwiązania sięgnąć, aby stało się jeszcze przyjemniejsze?
- 92 Nieśmiertelny styl skandynawski w kuchni.
- 98 Moja kuchnia. Od pomysłu do projektu.
- 102 Urządzamy jadalnię w małym mieszkaniu.
- 106 Mat i połysk – impregnacja mebli.

ŁAZIENKI

- 112 Strefa łazienkowa – kolorowe akcenty dodają jej blasku.
- 114 Salon modny. Mowa o salonie kąpielowym – jak go urządzić?
- 118 Kabina prysznicowa – z brodzikiem czy bez?
- 122 Jaka wanna sprawdzi się w twojej łazience?
- 126 Baterie nabołtowe do eleganckich łazienek.
- 130 Kamienie, marmur, stonowane barwy – motywy zaczerpnięte z natury.
- 132 Piękna łazienka. 5 prostych kroków.
- 138 Jak wybrać armaturę wannową i prysznicową?

OTOCZENIE DOMU

- 36 Ogród marzeń na wyciągnięcie ręki. W jaki sposób go urządzić, aby był miejscem relaksu i wyciszenia?

POLECAMY

- 142 Polecane produkty – designerskie i funkcjonalne.

KU CHNIE ŁAZIENKI



**DREWNO
CHRON**



ANIA I MARCIN 2004



ANIA I MARCIN Z RODZINĄ, 2019

WCZEŚNIEJ
POD MARKĄ **Domalux**



Chroni drewno na lata
wiedzę

To już 15 lat! A parkiet nadal jak nowy.
Tato miał rację – jeśli drewniana podłoga,
to tylko z Lakierem Classic Silver.

SZLACHETNA NATURA

Design with light. Wi-
sząca donica z ustnie dmu-
chanego szkła z paskiem
z naturalnej skóry licowej.
270 zł, **HOLMEGAARD**,
www.fide.pl



Stonowana szarość, klasyczne beże oraz bezkom-
promisowa biel od zawsze stanowią kompozycję
idealną, która – wzbogacona odważnymi dodatka-
mi i wzorami – podkreśli urok kąpielowej aranżacji.



**Lampa Modern Chic
I Black & Gold.** Wymiary:
wysokość 31 cm,
średnica 14 cm.
159 zł, **PLANETA DESIGN**,
www.planetadesign.pl

Umywalka Tess z konsolą łazienkową.

Naturalna ceramika, stal
malowana proszkowo i dę-
bowy blat tworzą harmonij-
ną i niebanalną całość. Wy-
godna półka i wieszak na
ręcznik pozwalają optymal-
nie urządzić łazienkę.
Wymiary 66,5 x 50 x 84 cm.

DEANTE,
www.deante.pl



**Bateria umywalko-
wa Algeo Square.**
Przeznaczona do no-
woczesnych łazienek.
Forma zainspirowa-
na motywem prostokąta przechodzi
łagodnie w miękką,
opływową linię.
295 zł, **FERRO**,
www.ferro.pl



Specchio Carrara AB. Połączenie
wielkiego formatu i inspiracji marmurem
karraryjskim w kreacji Macieja Zienia. Zestaw
dwóch płyt o wymiarach 120 x 240 cm
tworzy spektakularne lustrzane odbicie.
399,87 zł/m², **TUBĄDZIN**, www.tubadzin.pl

KONTRASTY W ŁAZIENCE – CZY SPRAWDZĄ SIĘ W KAŻDYM POMIESZCZENIU?

*Dobrze zaprojektowane pomieszczenie nie boi się żad-
nych kontrastów, niezależnie od funkcji, jaką pełni
w domu. Obecnie w modzie jest łączenie nie tylko ko-
lorów, ale także faktur czy struktur. I tak do klasycznie
białych łazienek dotacza w tym sezonie bardzo modna
ciemna płytki. W małych łazienkach ciemne barwy na
jednej powierzchni potrafią optycznie powiększyć prze-
strzeń. Popularne jest też połączenie gładkich płytek
ze strukturalnymi czy trójwymiarowymi, a matowych
z tymi w połysku, natomiast na posadzkach standardem
jest już łączenie klasycznych płytek z tymi imitującymi
drewno. Kontrasty stosować można także w dodatkach,
podkreślając nimi dominujący kolor łazienki czy innego
pomieszczenia. Jednak przede wszystkim kontrastowe
połączenia dodadzą każdej przestrzeni wyrazistego cha-
rakteru, niezależnie od jej wielkości.*

**Katarzyna Madalińska, architekt
w Grupie Tubądzin**

GRID

Kabiny prysznicowe

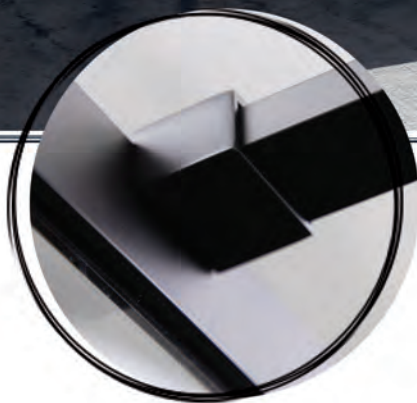

100% loftowego charakteru

Czarna kabina prysznicowa to hit w łazienkowych trendach. Przyciąga wzrok i nadaje industrialny, surowy ton każdemu pomieszczeniu. Dlatego warto zapoznać się z najnowszym produktem od RIHO Polska - kabiną GRID.

Co wyróżnia kabiny GRID na tle innych? Przede wszystkim są to czarne, matowe profile wykonane z malowanego proszkowo aluminium, które przymocowano po zewnętrznej stronie (co znacznie ułatwia czyszczenie) oraz 6mm hartowane szkło z powłoką zapobiegającą osadom.

Seria GRID obejmuje: drzwi do wnęki, kabiny prostokątne, kabiny typu walk-in oraz parawany nawannowe.

RIHO Polska Sp. z o.o.
tel.: 0 42 250 62 58
e-mail: handel@riho.pl
livet-riho.com
www.riho.pl

RIHO



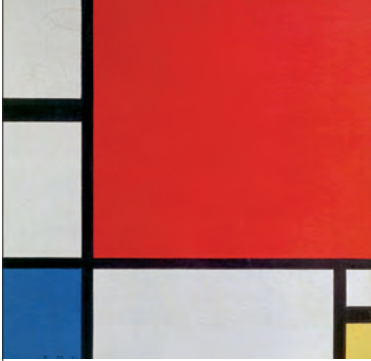

Piet Mondrian

**Kompozycja w czerwieni,
błękitnie i żółcieni, 1930**

Gemeentemuseum

B JAK BAUHAUS

Bauhaus, czyli prawdopodobnie najważniejszy kierunek w architekturze XX w., obchodzi w tym roku swoje stulecie i pojawia się w odniesieniu nie tylko do historii sztuki, lecz także szeroko pojętego designu, świata mody oraz wnętrz. Choć szkoła Bauhaus istniała zaledwie kilkanaście lat, to wywarła niebagatelny wpływ na współczesną architekturę oraz wzornictwo. Głoszone przez jej członków idee są ponadczasowe.





MOOD DESIGN



B&B ITALIA/MESMETRIC



LUXRAD

CZERWONY, NIEBIESKI I ŻÓŁTY

Uporządkowany świat prostych linii i geometrycznych kształtów jest nieodłączną częścią Bauhausu. To dzięki uniwersalnym ideom głoszonym przez jego twórców, m.in. Gropiusa oraz Miesa van der Rohe, „mniej znaczy więcej”, a forma podąża za funkcją, również każdy kolor ma swoje znaczenie. Nawiązując do Bauhausu, nie można zapomnieć o De Stijl, ponieważ to właśnie działalność tej grupy wywarła niebagatelny wpływ na rozpowszechnienie idei geometrycznego malarstwa, które następnie znalazły swoje uzasadnienie również w wy-

stroju wnętrz. W tym miejscu warto przypomnieć postać Pietta Mondriana, który dążył do stworzenia nowej przestrzeni nie tylko dla malarstwa, lecz także dla ludzkiego życia, a jego teorie miały kluczowy wpływ również na Bauhaus. Artysta w swojej twórczości zaproponował ortodoksyjne ograniczenie się do trzech barw podstawowych: żółtej, czerwonej i niebieskiej. Przeciwwagą dla tej trójcy były „antykolory”: szarość, czerń i biel. Kompozycję precyzowała najprostsza geometria linii pionowych i poziomych, które dzieliły obraz na wiele mniejszych oraz większych prostokątnych modułów.



VITRA/MESMETRIC



PION I POZIOM

Koncepcje Mondriana odniosły wielki historyczny sukces, a jego wpływ na design, świat wnętrz oraz wyobrażenie o pięknie trudno dziś przecenić. Dzięki uproszczeniu środków artystycznego wyrazu do minimum zaproponował wizję świata opartego na zasadzie przeciwieństw: sily aktywnej – biernej oraz pionów i poziomów. Ten zasób form miał zdaniem artysty wystarczyć nie tylko do stworzenia nowej przestrzeni dla malarstwa, ale także ludzkiego życia. Minimalistyczna koncepcja okazała się ponadczasowa i potwierdza tezę, że istota piękna tkwi w prostocie, a także świetnie sprawdza się w nowoczesnych wnętrzach oraz kolekcjach mebli znajdujących swoje praktyczne uzasadnienie nie tylko salonach, lecz także kuchniach, sypialniach i łazienkach.

BEZ BAUHAUSU WSPÓŁCZESNA
ARCHITEKTURA I DESIGN
Z PEWNOŚCIĄ WYGLĄDAŁYBY
ZUPEŁNIE INACZEJ



GRESTON



STUDIO MADAMA

FORMA, CZYLI FUNKCJA

Jeśli chcemy zaaranżować wnętrze zainspirowane stylem Bauhaus, niezwykle istotne będą dbałość o proste linie i proporcje oraz kolorystyczna powściągliwość. Podstawą stylu jest oszczędność formy, odrzucenie zbędnej dekoracyjności i funkcjonalność.

Każdy szczegół wystroju powinien uwzględniać indywidualne potrzeby domowników – charakter, styl życia, sposób myślenia oraz funkcję, jaką będzie pełnił w da-

nym miejscu. W ten sposób wszystkie szczegóły wnętrza stworzą ciekawą i pełną energii kompozycję, która zawsze będzie wydawała się konsekwentna i uporządkowana. Możemy pokusić się o ikony designu albo poszukać inspirowanych nimi współczesnych odpowiedników. Wiele z oryginalnych modeli na stałe weszło do codziennej estetyki i pomimo upływu lat wciąż zachwycają oraz wydobywają wyrazisty charakter wnętrza.

Potęga geometrii i wygody



1
KOMPLET 6 BIAŁYCH PÓŁEK
TOMASUCCI,
www.bonami.pl



2
LAMPA ORIGAMI DESIGN
ALTAVOLA DESIGN,
www.9design.pl



4
KRZESŁO ROQUEBRUNE
5700 zł,
CLASSICON,
www.mood-design.pl



3
MAJALOTTA
14,99 zł,
IKEA,
www.ikea.pl

| 1. Włoskie półki dostępne **w wielu wymiarach**, wykonane są z lakierowanej płyty MDF.

| 2. Nawiązuje do japońskiej sztuki składania papieru, czemu zawdzięcza swoją **niezwykłą formę**. Idealnie sprawdzi się w nowoczesnym, wysmakowanym wnętrzu i zachwyci swoją lekkością najbardziej wymagających klientów.

| 3. Poszewka o wymiarach 50 x 50 cm, dzięki niej w prosty sposób możesz zmienić wystrój, bo oba **boki mają różne wzory**. Projekt: Kangan Arora.

| 4. Krzesło Roquebrune to projekt Eileen Gray z 1927 roku. Charakterystyczne **skórzane wykończenie** oparcia sznurowane z tyłu jak gorset.





ZANOTTA/MESMETRIC



BAXTER/MESMETRIC



FABRYKA FORM

RÓWNOWAGA

Wnętrze inspirowane stylem Bauhaus jest bardzo uporządkowane i harmonijne, a poszczególne elementy wyposażenia mają minimalistyczny charakter. Stawia się na proste rozwiązania i komfort, bo sekret tkwi w szczegółach. Podstawę stylu stanowi otwarta przestrzeń z optycznie wydzielonymi strefami o różnych i jasno zdefiniowanych funkcjach. W pomieszczeniach kładzie się nacisk na zachowanie geometrycznego porządku linii prostych. Bardzo istotna jest także duża ilość światła oraz niechęć do ornamentów i co się z tym wiąże, wyeliminowanie przedmiotów pozbawionych innej funkcji poza dekoracyjną.

Tekst: Dominika Wiewiórska

jura

Przyjemność picia kawy –
świeżo mielonej,
nie z kapsułki.



R.F.

Roger Federer
Największy mistrz
tenisa w historii

Nowy model ENA 8 to rewelacyjny ekspres na jedną filiżankę. Niewielki, niezwykle, nieskomplikowany – absolutna konieczność dla takich koneserów i estetów jak Roger Federer. Nowoczesny wyświetlacz TFT zapewnia wyjątkowo prostą obsługę od frontu. Dziesięć różnych specjałów o nieskazitelnej jakości jest dostępnych za naciśnięciem jednego przycisku. Szczególną cechą wzornictwa jest cylindryczny zbiornik na wodę, który przypomina wyglądem kryształową karafkę. Nowa ENA 8 jest dostępna w trzech atrakcyjnych wersjach kolorystycznych oraz w wersji Signature Line z masywnego aluminium. JURA – If you love coffee. www.jura.com



WYMARZONE MIESZKANIE Z DUSZĄ

PROJEKT: **SOBKOWIAK ARCHITEKTURA**
ZDJĘCIA: **WIKTORIA WASIAK**
TEKST: **AGATA SOBKOWIAK**

Autorka projektu odkryła, że najwięcej radości i satysfakcji daje łączenie tego, co nieoczywiste, tworzenie przestrzeni unikalnych, eklektycznych, dedykowanych. Pierwszy raz naprawdę wiedziała, czego chce, jaki efekt planuje uzyskać, jakie emocje wywołać. Postanowiła stworzyć fragment swojego idealnego świata, miejsce, zbudowane z ulubionych kolorów, materiałów i detali, ale pozostawiając kilka elementów, które pozwolą zachować sentymtalne wspomnienia.

Dom wybudowano w latach 50. z cegły rozbiórkowej sprowadzonej z Pomorza. Aby pokazać ten materiał, z części ścian został skuty tynk, odsłonięto ścianę ceglana i fragment starych instalacji. Odnowiono oryginalny dębowy parkiet, a ze starych mebli pozostał kredens po babci.

"Zawsze chciałam mieszkać w chmurach – w mieszkaniu, w którym wcześniej mieszkała moja babcia. Dla mnie to miejsce pełne wspomnień i pozytywnych emocji..." – tak o prywatnym wnętrzu stworzonym w domu rodzinnym pisze architekt Agata Sobkowiak. To był pierwszy projekt, który stworzyła już jako ukształtowany architekt.

Od tej chwili były już tylko wybory nowych materiałów, wyposażenia i dekoracji. Architekt mogła spełniać swoje małe marzenia. Zasypiać i budzić się w chmurach. Dlatego pierwszym, oczywistym wyborem była czarno-biała tapeta w chmury do sypialni. Wzór Fornasettiego zaprojektowany dla marki Cole&Son.

Jednak to nie miało być uniwersalne, monochromatyczne mieszkanie, dużą rolę odegrały kolory. Wybrane zostały odcienie zieleni, granatu i turkusu, drewno orzechowe, barwiony dąb, w detalach pojawił się zielony marmur oraz industrialne elementy z czarnej stali.

Większość mebli została od początku zaprojektowana, do tego wybrano kilka designerskich detali. W pierwszej kolejności stolarz wykonał drzwi do pomieszczeń, drewno pomalowano na kolor zielony, inspirowany samochodowym lakierem British Racing Green. Następnie powstało łóżko z litego dębu i komoda wg projektu autorskiej





kolekcji Willow. Na suficie miejsce znalazła ulubiona oprawa z Inu, Flos Celestia. Obok łóżka stojąca lampa ze ściemniaczem Rosy Angelis, tej samej marki. Designerskie lampy to ulubiony dodatek autorki wnętrza, dobieranie oświetlenia do projektów sprawia jej najwięcej radości. Często żartuje, że mogłaby je kolekcjonować, jak niektóre kobiety gromadzą buty lub torebki. Kuchnia miała wyglądać jak część strefy dziennej, nawiązując do stylistyki lat 50. Pomysł na podłogę w kuchni był

konsekwencją pozostawienia w mieszkaniu starego parkietu. Do klepki o długości 30 cm dobrana została płytki ceramiczna o tym samym wymiarze. Dzięki temu udało się ułożyć kontynuację wzoru jodełki klasycznej w posadzce ceramicznej. Na fronty mebli i paneli ściennych został zaproponowany pionowy wzór deski oraz wykończenie z forniru orzechowego. Kolejne były stół i ławka, które stolarz wykonał ręcznie wg autorskich szkiców. Drewno dębowe zabarwił czarną bejcą. Nad nimi zawisła również czarna, geometryczna oprawa Vertigo. Te elementy miały kontrastować z resztą pomieszczenia.



POŁĄCZENIE WSZYSTKICH POMYSŁÓW DAŁO WYJĄTKOWY EFEKT

W pokoju dziennym kolejnym spełnionym pragnieniem była granatowa, wygodna sofa. Konieczne miejsce na książki i ukochane kwiaty – monstere, fikus, skrzydłokwiat, do których ostatnio dołączyła upragniona strelcja.

W łazience miały być głównie szarości, jednak konsolę na wymiar pod umywalkę stolarz wykonał z czerwonego dębu – materiału odzyskanego ze starego zniszczonego mebla. Olej niesamowicie podkreślił kolor mebla, do tego architekt dobrała fronty z forniru Sapeli. Nad umywalką zaprojektowała duże okrągłe lustro na przesuwным froncie, za którym kryją się wszystkie kosmetyczne skarby.

Połączenie wszystkich pomysłów dało wyjątkowy efekt, eklektyczne, ponadczasowe wnętrze. Mieszkanie z dużą, w którym nie zabrakło sentymentalnych pamiątek i pięknych dodatków, jak ceramika ręcznie robiona przez siostrę autorki.



AUTOMATYCZNE TOALETY MYJĄCE

**bioBidet**

Już 10 lat w Polsce!



Najszersza oferta, ceny już od 1970 zł. Sprawdź!

www.biobidet.pl

**Sprzedaż, gwarancja, serwis: Happy House, Warszawska 285,
05-092 Łomianki, tel: 539 677 188**

PROJEKT: PRACOWNIA DEER DESIGN
www.deerdesign.pl
ZDJĘCIA: MARTA BEHLING / PION POZIOM
TEKST: MARCEL WÓJCIK / DEER DESIGN

Eklektyzm na dwóch poziomach

Modernistyczny budynek zatopiony w industrialne kamienice warszawskiej Pragi to mieszanka idealna dla miłośników eklektyzmu i kontrastów. Właściciele tego dwupoziomowego apartamentu od początku wiedzieli, że klimat starej dzielnicy i swoisty folklor tego miejsca zobowiązuje.







gorenje

Od samego wejścia do mieszkania zaaranżowana przestrzeń przekonuje, że nie będzie nudno i zatrzymamy się tu na dłużej. Strefa dzienna to nie tylko przytulny kąt do wypoczynku, ale również duży, drewniany stół dla całej rodziny ustawiony w naturalnym świetle padającym z okien tarasowych. Ściana z czerwonej cegły to idealne tło dla industrialnych kinkietów, metalowego regału na książki oraz klasycznej, szarej sofy w stylu Vintage.

Przykładem na to, jak odważni są mieszkańcy oraz że można łączyć różne style w urządzeniu, jest antyczny fotel, który dostał drugie życie, dzięki nowej tkaninie we wzory retro. Niesztaampowa półka na książki pod schodami prowadzi nas do miejsca, gdzie mieszkają najbardziej kreatywni mieszkańcy tego domu – do pokoju dzieci.

Na dole znajduje się również gabinet i jasna, lekko schowana za ścianą przytulna kuchnia. W białej kuchni znalazły miejsce przytulne akcenty z drewna – półka na wino, miejsce na akcesoria kuchenne i dyskretnie schowany okap. Młode małżeństwo nie mogło pominąć kuchni i nie zaznaczył swojego kreatywnego podejścia do życia – stylizowaną na lata 70. lodówką. Ten oryginalny pomysł nada charakter stonowanej kuchni. Mieszkańcy z racji swojego temperamentu jako barwę lodówki wybrali ognistą czerwień.



Przytulny i domowy klimat podkreślają drewniane schody. Dwupoziomowy lokal w wielkim mieście daje mieszkańcom jeszcze większą przestrzeń, ciekawszy podział na strefy i namiastkę atmosfery „domu za miastem”. Dolny poziom, to nie tylko salon z kuchnią i gabinetem to również pokój dzieci, które mogą swobodnie korzystać z łazienki. Łazienka urządzona została w jasnych płytkach z czarną fugą, która nadaje jej loftowy klimat. Niebieska mozaika na podłodze, ciekawa lampa i stara, drewniana apteczka wprowadzają

niezwykle kontrast dla stonowanej całości. Wygodna i głęboka wanna to nie tylko frajda z kąpieli dla dzieci, ale również praktyczne rozwiązanie w codziennych obowiązkach. Transparentne krzesła w jadalni to świetny pomysł na odciążenie, nadanie lekkości wnętrzu i wyeksponowanie naturalnego drewna na schodach i stole. Na górze apartamentu znajdują się miejsce odpoczynku i strefa nocna dla rodziców. To swego rodzaju odskocznia od codziennych obowiązków i tętniącego życiem dolnego poziomu

mieszkania. Idąc schodami w górę, na wprost widzimy wejście do wymarzonej łazienki właścicielki mieszkania. Od razu po wejściu na górę możemy wkroczyć do przestrzeni, która została zaprojektowana specjalnie dla rodziców. Klimatyczna i przytulna łazienka to nie tylko drewno, ale również orientalne akcenty niczym z japońskiego salonu SPA: ławeczka do odpoczynku i delikatna grafika na płótnie. Przestrzenna kabina prysznicowa, dymione szkło lamp i klasyczne, okrągłe lustro w czarnej ramie.







Wychodząc z łazienki na lewo, wchodzimy do skromnej, ale przytulnej sypialni. Przestronna szafa w zabudowie tworząca na ścianie garderobę jest idealnym tłem dla wysłużonej, drewnianej komódki i aksamitnych kolorów poduszek i fotela. Eklektycznego klimatu sypialni dopełniają dwa różniące się od siebie kinkiety w skandynawskim stylu.

Dwupoziomowe mieszkanie na warszawskiej Pradze to wymarzone miejsce dla całej rodziny. Wraz z architektem właściciele zrealizowali wizję swojej eklektycznej oazy. Najważniejszym aspektem przy projektowaniu przestrzeni było poznanie potrzeb właścicieli, ich zainteresowań oraz zamiłowania do unikatowych mebli. Ta bardzo osobista przestrzeń jest dowodem, że otaczając się ulubionymi rzeczami, możemy stworzyć mieszkanie „szyte na miarę”.

ZIELEŃ PIĘKNIE OZDOBIONA



Donice, rośliny, meble designerskie



Studio Hydroponiki - Kraków, ul. Siewna 30
tel.: 12 420 12 90, tel. kom.: 728 844 000

www.sklep.hydroponika.pl



NIEZWYKŁA METAMORFOZA

PROJEKT: **ALEKSANDRA PROCAJŁO**
ALEKSANDRA INTERIOR DESIGN STUDIO
www.aleksandra-interiordesign.pl
ZDJĘCIA: **MIITEK MAŁEK**
STYLIZACJA: **ALEKSANDRA PROCAJŁO**
TEKST: **AGATA SCHIFFER**

Nieopodal Krakowa w jednym z domów letniskowych z lat 70. architekt Aleksandra Procajło z biura projektowego Aleksandra Interior DesignStudio stworzyła ponadczasowe wnętrze. Murowany budynek z dwuspadowym dachem ulokowany został w malowniczym miejscu na skraju lasu. Dom w spokojnej okolicy miał stać się azylem dla 4-osobowej rodziny.







Strefę dzienną, a zarazem najbardziej reprezentacyjną, stanowi duże pomieszczenie, w którym znajduje się salon z jadalnią. Ze względu na ograniczony budżet wiele elementów wnętrza zostało odnowionych. Uwagę przykuwa wszechobecne drewno – dekoracyjna boazeria na ścianach została przemalowana na biały kolor, natomiast podłoga zachowała naturalną barwę. W pomieszczeniu nie mogło oczywiście zabraknąć wygodnego miejsca do odpoczynku. Zdecydowano się na kanapę tapicerowaną granatowym aksamitem oraz drewniany stół z bielonym blatem. Wystroju dopełniają elementy dekoracyjne w angielskim stylu, m.in. biało-kobaltowa porcelana. Kuchnia jako centrum dowodzenia każdej kobiety jest dopracowana w każdym calu.



Pokój dziecięcy znajdujący się na poddaszu przeszedł nie lada metamorfozę. Na ścianie z boazerii pojawiły się ręcznie malowane złote gwiazdki. Wymarzone królestwo małej Zuzi jest bardzo przytulne – znajduje się w nim mały stół z krzesłami oraz łóżko, nie mogło zabraknąć także miejsca na zabawki. Na piętrze mieści się również sypialnia rodziców. Granatowe pościele łóżka stanowi idealne dopełnienie całości pomieszczenia, a klimatu dodają subtelne industrialne lampy, które zawisły na ścianie. Taki styl elementów oświetleniowych przewija się w całym mieszkaniu.





LUSTRO Z LAT
70. DODAJE
CAŁOŚCI UROKU

Na piętrze znajduje się toaleta, a na parterze niewielka łazienka. W pierwszym z wymienionych pomieszczeń całkowicie usunięto boazerię, na ścianie i posadzce pojawiły się płytki. Blat pod efektowną umywalką nabladową wykonano z deski i dwóch tralek zakupionych w markecie budowlanym. Całości dodaje uroku piękne lustro z lat 70., którego plastikową ramę pomalowano na złoty kolor. Detale, m.in. baterię umywalkową i wieszak na ręczniki, również utrzymano w tej tonacji kolorystycznej. W łazience znajdującej się na parterze usunięto glazurę, decydując się na białe, gładkie płytki z minimalną ilością fugi. Na ścianie zawieszono szafkę z dużym lustrem, dzięki czemu przestrzeń optycznie wydaje się jeszcze większa, jednocześnie zyskano dodatkową przestrzeń do przechowywania. W pomieszczeniu pojawiła się także pojemna szafka podumywalkowa. Architekt starała się wygospodarować jak najwięcej miejsca, dlatego nawet prysznic zainstalowany został pod skosem schodowym. Projekt stanowi przyjemne dla oka połączenie walorów estetycznych i funkcjonalnych.





ELEGANCJA I STYL PROSTO Z INDII I INDONEZJI

SALON GDAŃSK – CITY MEBLE
 UL. ALEJA GRUNWALDZKA 211, PARTER
 TEL: +48/570 099 020
 E-MAIL: GDANSK@MANDALLIN.PL

SALON BYDGOSZCZ – GALERIA DOM I WNEŹRZE
 UL. SZAJNOCHY 2, I PIĘTRO
 TEL: +48/513 160 826
 E-MAIL: BYDGOSZCZ@MANDALLIN.PL

SALON TORUŃ – GALERIA WNEŹRZ AMC
 UL. LELEWELA 33, I PIĘTRO LOKAL NR 22
 TEL: +48/513 160 825
 E-MAIL: AMC@MANDALLIN.PL

SKLEP INTERNETOWY
WWW.MANDALLIN.PL



OGRÓD MARZEŃ

NA WYCIĄGNIĘCIE RĘKI

Pudrowe poszewki Axel.
Wspaniale dopełnią aranżację przestrzeni oraz pomogą stworzyć przytulny klimat, zachęcając do błęgiego odpoczynku.

Przedomowy ogród to prawdziwy luksus. Nie ma chyba lepszego sposobu na celebrowanie wolnego poranka niż kawa pita w wygodnym hamaku lub popołudniowa siesta wśród zieleni. Obecnie coraz większą popularnością cieszą się ogrody w naturalnym stylu, które pozwalają na bliski kontakt człowieka z naturą. W jaki sposób urządzić ogród, aby był miejscem relaksu i wyciszenia?



Hamak dwuosobowy Cotpoly. Odpoczynek na wygodnym hamaku to jedna z tych przyjemności, z której nie powinniśmy rezygnować, posiadając ogród. W tym przypadku doskonale sprawdzi się DecoKing – Hamak Dwuosobowy Cotpoly.

NIEOCZYWISTY DETAL – HAMAK

Wbrew pozorom ogród to nie tylko rośliny, ale też różnego typu dodatki oraz dekoracje. To właśnie one tworzą niepowtarzalny wygląd oraz klimat aranżacji. Oprócz wygodnego, rattanowego kompletu wypoczynkowego warto zdecydować się na komfortowy hamak w naturalnych, stonowanych kolorach: beżach lub szarościach. Hamak dwuosobowy Cotpoly najlepiej umieścić w zacienionym miejscu. Będzie on dodatkową atrakcją zarówno dla młodszych, jak i starszych gości. Hamaki Cotpoly ze względu na swoją wytrzymałość oraz wysoką jakość wykonania można powiesić praktycznie wszędzie. Do tego celu wystarczy wy-

korzystać dwa drzewa, wbite w ziemię pionowe słupki lub stelaż. Całości aranżacji dopełnią miękkie, pastelowe poduchy Axel oraz pudrowe, współgrające z barwą kwiatów koce. Miłe w dotyku koce Mic dodadzą hamakowi przytulnego charakteru, dzięki czemu stanie się idealnym miejscem na relaksującą lekturę. Drewno, glina, ceramika, kamień oraz wiklina idealnie współgrają z tekstyliami w pastelowych lub ziemistych kolorach. To dlatego oprócz lnu i bawełny świetnie sprawdzi się również miła w dotyku mikrofibra.



Lampion Chic, świece LED kule. Lampiony Gloria i Chic oraz świece LED nadają ogrodowi niepowtarzalny charakter, nie męcząc wzroku tak jak odslonięte oświetlenie.



Lampki LED – Kropla. DecoKing – Lampki LED Kropla sprawdzają się nie tylko na zewnątrz. Zawieszane na karniszu lub nad zagłówkiem łóżka dodadzą ciepła naszemu wnętrzu.

TKANINY PACHNĄCE LATEM

Dobrze zaplanowany ogród powinien być przestrzenią wytchnienia. Miejscem, do którego można wejść, wyłączyć telefon i wspólnie z bliskimi celebrować wolny czas. Wybierając tkaniny do ogrodu, powinniśmy postawić na produkty proste w pielęgnacji, wytrzymałe oraz harmonijnie współgrające z naturą. Aby w pełni wykorzystać przestrzeń ogrodu, warto podzielić go na mniejsze części, różniące się od siebie charakterem oraz przeznaczeniem. Dzięki temu, w zależności od naszych potrzeb, będziemy mogli wypocząć w wygodnym hamaku, przygotować letni posiłek w plenerowej kuchni lub zrelaksować się podczas kolacji w niepowtarzalnej, otwartej jadalni. Odpowiednie tkaniny, niezależnie od tego, czy są to ścierecz-

ki kuchenne, czy koce, którymi otulą się nasi najbliżsi, są integralną częścią ogrodu. To dzięki nim jesteśmy w stanie osiągnąć spójną przestrzeń oraz korzystać z lata w bardzo spokojnym, uważnym tempie.

DODATKOWY BLASK

Wybierając dodatki do ogrodu, powinniśmy wziąć również pod uwagę odpowiednie oświetlenie. Ten niezbędny element nie tylko pomoże stworzyć nam niepowtarzalny, romantyczny klimat, ale również sprawi, że ogród rozbłyśnie wyjątkowym blaskiem. Przewieszony przez drewnianą ścianę sznur lampek, dekoracyjne świece LED oraz lampiony Gloria pozwolą cieszyć się w pełni przyjemnym chłodem letnich wieczorów. W ma-

gicznej scenarii doskonale sprawdzą się lampki DecoKing Kropla lub Bańka. Warto zwrócić również uwagę na dekoracje świetlne, takie jak na przykład niezwykle stylowe drzewka LED. Są one przystosowane do wysokich oraz niskich temperatur, a także odporne na wilgoć i działanie szkodliwych promieni słonecznych. Wykonane z wysokiej jakości materiałów, znakomicie prezentują się w każdych warunkach. W sezonie wiosenno-letnim możemy przystroić je frezdlami i kolorowymi tasiemkami, tym samym nadając przydomowej przestrzeni swobodny, festiwalowy wygląd.

Zdjęcia i tekst: Sklep internetowy YourHomeStory
www.yourhomestory.com.pl



Lampki LED – Bańka. Efektowne DecoKing Lampki ogrodowe LED Bańka wypełnią ogród przyjemnym, miękkim światłem.



Drzewko świetlne Bonsai. Świetnym uzupełnieniem naturalnej roślinności są dekoracyjne drzewka LED, które podczas letnich wieczorów wypełnią ogród jasnym, ciepłym światłem.



Zaczaruj swoje wnętrze z *YourHomeStory*



Wyraź w pełni to, kim jesteś, z marką
YOURHOMESTORY!

Pomagamy stworzyć przestrzeń, którą z przyjemnością można nazwać domem. Niepowtarzalne przedmioty wyposażenia wnętrz oraz zachwycające akcesoria pozwalają w pełni celebrować codzienność. Zapraszamy do magicznego świata YourHomeStory!

Wybór odpowiednich dodatków ułatwiają darmowe dostawy i zwroty.



WWW.YOURHOMESTORY.COM.PL

SKANDYNAWSKI MINIMALIZM

Wśród niskiej, zabudowy, z dala od ruchliwych ulic i zgiełku miasta, znajduje się kameralna inwestycja mieszkaniowa. To właśnie tam powstała realizacja projektu niespełna siedemdziesięciometrowego mieszkania, położonego w Legnicy. Wystrój mieszkania to kombinacja minimalizmu z elementami stylu skandynawskiego, połączenie drewna z bielą. Jasne barwy sprawiają, że mieszkanie optycznie wydaje się jeszcze większe.



PROJEKT: DESIGN M DESIGN,
www.designmdesign.pl, MACIEJ PĘCZEK,
ZDJĘCIA: STUDIO HAŁAS
TEKST: MACIEJ PĘCZEK





Ideą projektu było zaaranżowanie nowoczesnej przestrzeni dla młodego małżeństwa z dzieckiem. Projekt miał przewidywać dużo miejsca na przechowywanie i wygodne gotowanie. Niezwykle istotny jest podział na strefy. Plan zakładał stworzenie wnętrza z maksymalnie powiększoną strefą dzienną z przedpokojem, toaletą, kuchnią i salonem oraz wydzielenie odrębnej, prywatnej strefy nocnej z sypialnią, pokojem dziecięcym i łazienką. Pomieszczenia miały płynnie przechodzić jedno w drugie, łącząc się, podkreślając wrażenie spójności i przenikania się stref. Wnętrze cechuje prostota minimalizmu z elementami stylu skandynawskiego. Główną ścianą stanowiącą oś mieszkania, łączącą przedpokój z salonem oraz kuchnią wyłożono białą cegłą. W salonie zaprojektowano wygodny narożnik tapicerowany welurową tkaniną. Dwa stoliki kawowe o geometrycznej formie są dopełnieniem całości. Bliżej okna ustawiono rozkładany, dębowy stół z sześcioma krzesłami w czarnym kolorze.



Miękkie tkaniny w oknach ocieplają wnętrze. To dodatkowo rozświetla jasną aranżację, a czarne dodatki nadają jej elegancję. Dzięki połączeniu stref salon płynnie łączy się z kuchnią. Głównym elementem pomieszczenia jest obszerna wyspa, na której umieszczono płytę indukcyjną, podwyższony blat śniadaniowy z miejscem na dwa hokery oraz pojemne szuflady, dostępne zarówno od strony kuchni, jak i jadalni, co umożliwiło pełne wykorzystanie przestrzeni do przechowywania. Po przeciwnej stronie pomieszczenia zaplanowano ciąg wysokich szafek z zabudowaną lodówką i piekarnikiem. Ścianę nad blatem wykończono szarą cegłą. Ciekawym elementem pomieszczenia jest czarna, magnetyczna ściana. To miejsce na magnesy i pamiątki przywiezione z podróży inwestorów. W strefie dziennej zaprojektowano również toaletę, której ściany wykończono białą, szklioną cegłą.





Mimo niewielkich rozmiarów pomieszczenia udało się pomieścić wiele schowków. Było to możliwe dzięki zabudowaniu ściany za toaletą. Została ona wykonana z czarnych, matowych płyt. Poprzez konsekwentny wybór, w każdej z części mieszkania jednego wiodącego koloru granica między wydzielonymi strefami zaciera się. Mocnym elementem projektu jest czarna ściana w łazience. Rozbudowana zabudowa pod umywalką chowa za otwieranym frontem pralkę oraz mieści dwie pojemne szuflady i kosz na pranie. Duże lustro optycznie powiększa niewielkie pomieszczenie. Po przeciwnej stronie zaprojektowano wannę ze szklanym pa-

rawaniem oraz podtynkowym zestawem natryskowym z deszczownicą. Jest popularnym rozwiązaniem w nowoczesnych łazienkach, a jednocześnie wygodną opcją dla zabieganych użytkowników.

Geometryczne kształty białej ceramiki miło komponują się z niebanalnym kolorem armatury. Pomieszczenie dzięki zastosowaniu jasnych barw kontrastujących z ciemnymi elementami wydaje się przestronne, a zarazem idealnie wpisujące się w styl całego mieszkania. Dzięki starannemu doborowi wielkości i kompozycji poszczególnych elementów wyposażenia oraz wykorzystaniu naturalnych materiałów

GEOMETRYCZNE
Kształty BIAŁEJ
CERAMIKI MIŁO
KOMONUJĄ SIĘ
Z NIEBANALNYM
KOLEM
ARMATURY



PROJEKT STANOWI PRZYJEMNE DLA OKA POŁĄCZENIE WALORÓW ESTETYCZNYCH I FUNKCJI UŻYTKOWYCH

udało się stworzyć estetyczne i ponadczasowe wnętrze. Wyraziste kolory pojawiają się tylko w pokoju kilkuletniego chłopca. To królestwo małego odkrywcy. Motywem przewodnim są dinozaury. Na ścianie zawieszono trzy półki z miejscem na zabawki. Po przeciwnej stronie zaplanowano łóżko, w fantazyjnej formie samochodu terenowego. Boczne oświetlenie przybrało nieoczywistą formę zielonych owadów – tworzy spokojne, ale pozytywne i wesołe wnętrze, idealne do zabaw. Projekt stanowi przyjemne dla oka połączenie walorów

estetycznych i funkcji użytkowych. Ponieważ chodziło tu o jak najlepsze wykorzystanie przestrzeni, każde zastosowane rozwiązanie zostało skrojone na miarę. Ważnym punktem projektu było oświetlenie, by nawet po zmroku lub w pochmurny dzień mieszkanie było jasne, a niuanse kolorystyczne dobrze widoczne. Mieszkanie jest spójne stylistycznie i lekkie, a równocześnie dobrze rozplanowane. Wszystkie zaprojektowane pomieszczenia są ponadczasowe. Wzajemnie się przenikają, tworząc nierozłączną całość.

Postaw na stylowe dekoracje

Donice stalowe PHIL. Cylindryczna donica wykonana z dwóch kontrastujących ze sobą materiałów: matowego i błyszczącego. Różne średnice i wysokości nałożonych elementów sprawiają, że prezentują się niezwykle efektownie.
5690 zł, HYDROPONIKA, www.sklep.hydroponika.pl



Pościel Averi – Bush. Utrzymana w stylistyce idealnie wpisującej się w trend Urban Jungle, w kilka chwil ożywi wystrój każdej sypialni. Przyjemny w dotyku bawełniany materiał pokryty został przykuwającymi uwagę, ciemnozielonymi, liściastymi wzorami.
YourHomeStory, www.yourhomestory.com.pl



Zestaw stolików 3 w 1. Wykonane przez polskich rzemieślników z jednolitej tafli najwyższej klasy akrylu. Produkowany na indywidualne zamówienie.
UCCOI MEBLE Z PLEXI, www.meblezplexi.pl



Płytki „cegła mini”. To wiele małych cegiełek wielkości 3 cm tworzące ciekawą mozaikę. Idealna do aranżacji zarówno nowoczesnych, minimalistycznych jak i rustykalnych. Dostępna w 14 kolorach. Płytki o wymiarach: 27 cm x 5 cm.
99 zł/m², ELKAMINO DOM, www.elkaminodom.pl

REKLAMA

made[®]
for bed

good times *bed* times



Masz ochotę na relaks w pięknym stylu?

Made for bed to wyjątkowe zagłówki modułowe, które można samemu zaprojektować, tworząc niepowtarzalną i komfortową sypialnię.

W kreatorze, dostępnym na stronie www.madeforbed.com, możesz wybrać jeden z trzech dostępnych rozmiarów modułów, określić ich ilość i dowolnie zestawiać tkaniny oraz kolory.

Zaprojektowany przez Ciebie zagłówek dostarczymy w komplecie z instrukcją oraz wszystkimi niezbędnymi akcesoriami – dzięki czemu łatwo i szybko go zmontujesz oraz zawieszisz na ścianie.

Zaprojektuj i zamów swój wyjątkowy zagłówek na www.madeforbed.com

STUMETROWY

APARTAMENT NA PODDASZU

PROJEKT: ONE DESIGN,
ARCH. AGNIESZKA PILITOWSKA-ZAJĄC
ZDJĘCIA: PION POZIOM
TEKST: AGNIESZKA PILITOWSKA-ZAJĄC



Jeśli ma się do zagospodarowania 96 m², warto dobrze wykorzystać tę powierzchnię. Tak właśnie postanowili zrobić właściciele apartamentu, aby wydobyć z pomieszczeń pod skosami jak najwięcej piękna i funkcjonalności, skorzystali z pomocy architektki. Efekt? Duża przestrzeń pełna światła, z mocniejszymi akcentami industrialnych detali.

Warszawskie mieszkanie na poddaszu powstało z połączenia dwóch mniejszych lokali. Dzięki temu inwestorzy zyskali dużą przestrzeń, w której mogli zrealizować swoje marzenie o wnętrzu dopasowanym do ich gustów i potrzeb. Miało być jasno, przestronnie i elegancko – lecz przy tym z wyrazistym charakterem. Tego ostatniego dodają mocniejsze akcenty industrialnych detali oraz charakterystyczne tapety w sypialniach i gabinecie. Każdy architekt w swojej pracy spotyka się z różnymi wyzwaniami, którym musi sprostać. Tym razem były to wszechobecne skosy oraz wymóg połączenia dwóch najważniejszych założeń właścicieli mieszkania – aby było ono zarówno eleganckie, jak i wygodne. Wygląd i funkcjonalność zaaranżowanej przestrzeni świadczą o tym, że architektce udało się w pełni zrealizować wszystkie warunki.

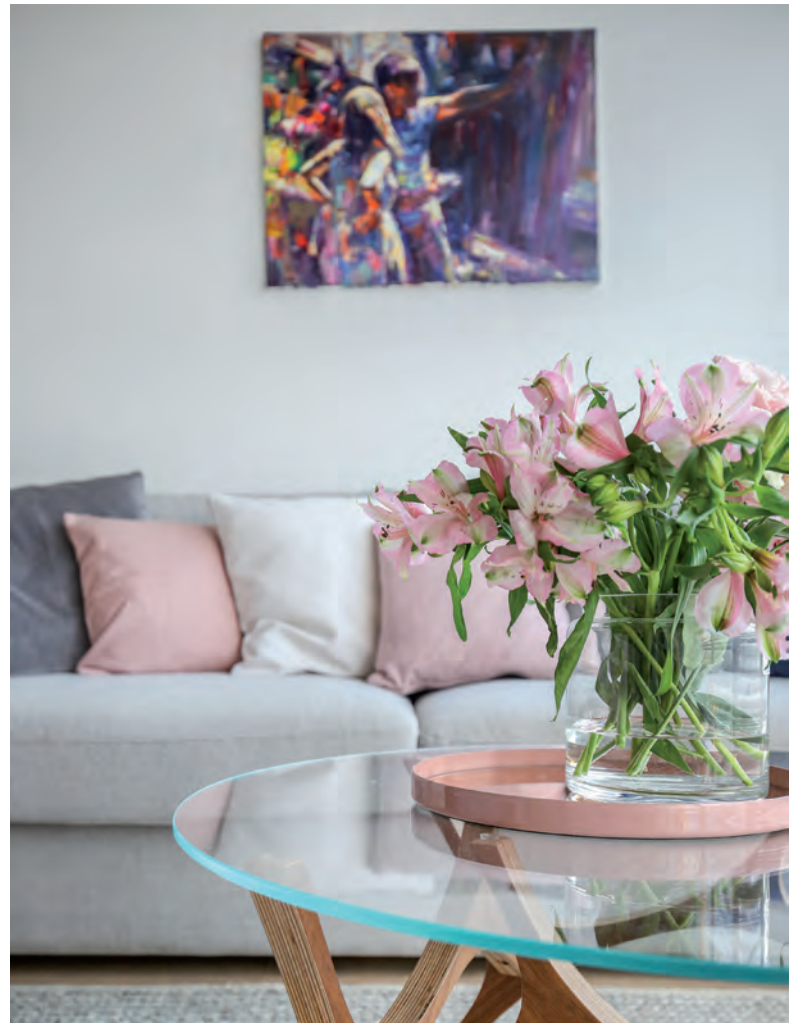



Przestronną strefę dzienną stanowi salon z jadalnią i kuchnią oraz gabinet. Otwarta kuchnia została wkomponowana w salon tak, by była jak najmniej widoczna. Białe fronty i blaty stapiają się z białymi ścianami. Szyku dodają okładziny ze wzorem marmuru – ma on swoją kontynuację na ścianie za telewizorem. Wyspę i stół podkreślają lampy w formie lewitujących okręgów. Perelką wnętrza jest regał na książki i sprzęt audio, z lustrzanymi wnękami podświetlanymi listwami LED. Część wypoczynkowa salonu jest niewielka, ale komfortowa dzięki wygodnej kanapie i obrotowemu fotelowi. Pod stopami ułożono wełniany dywan o grubym splocie, na którym elegancko prezentuje się stolik kawowy oparty na filigranowej konstrukcji inspirowanej porożem łosia.

Gabinet z wygodnym miejscem pracy dla dwóch osób dzięki rozkładanej sofie funkcjonuje również jako pokój gościnny. Przy oknie ze wspaniałym widokiem umieszczono bujany fotel. Graficzna tapeta ożywia monochromatyczne wnętrza. Oddzielona od reszty pomieszczeń strefa prywatna obejmuje sypialnię rodziców, pokój dziecięcy oraz łazienkę. Hol w części prywatnej został zamieniony w galerię rodzinnych zdjęć. Wpada do niego sporo naturalnego światła poprzez przeszklone drzwi głównej sypialni. Dla zachowania intymności każde z przeszkleń można zasłonić kotarą.

W pokoju dziecięcym ton nadaje tapeta przywodząca na myśl fascynujące wyprawy. Grafikę przedstawioną na niej dopasowano do skosów ściany. Kolor nadruku również został dobrany do pozostałych ścian w pomieszczeniu. Urocza lampa w kształcie balonika kontynuuje wzór z tapety.







Większość drzwi w mieszkaniu została wykonana jako bezościeżnicowe, utrzymane w kolorze ścian. W gabinecie, sypialni i w wejściu do salonu zamontowano tzw. drzwi industrialne, zaprojektowane na indywidualne zamówienie. Ich czarne ramy przełamują królującą na ścianach biel. Główna łazienka utrzymana jest w jasnej kolorystyce, którą

urozmaicono kilkoma akcentami czerni: blatu, listwy świetlnej oraz grzejnika o nietypowym kształcie – inspirowanym plastrzem miodu. Pralka i suszarka zostały ukryte w szafie, aby zachować subtelność i czystość aranżacji. A tej sprzyja połączenie jasnych płytek i ścian z okleinami naśladującymi drewno. Delikatne szklane lampy nad umywalką doświetlają lustro, same pozostając prawie niewidoczne. Listwa LED umieszczona pod wanną pozwala stworzyć w pomieszczeniu klimat sprzyjający relaksowi.



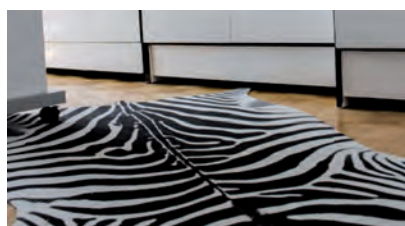

DIWANIKI VELVET

Wykonane z włókna poliamidowego, które charakteryzuje się trwałością i odpornością na zabrudzenia. Okrywa dywanika ma delikatną, miłą w dotyku, zwartą strukturę (welur), a podkład latex black pozwala na dokładne przyleganie dywanika do podłoża. Dzięki temu nie podwijają się i nie przesuwają, są łatwe w czyszczeniu także na mokro. Występują w wielu wymiarach i wzorach. Stanowią wspaniały element dekoracyjny i ochronny na podłogach w gospodarstwie domowym. W kolekcji Velvet znajdują się również dywaniki do specjalnego zastosowania: BBQ – jako mata pod grill, PNIE – jako mata przed kominek. Maty te są niezapalne.

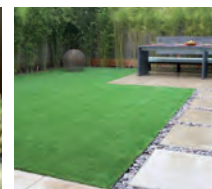
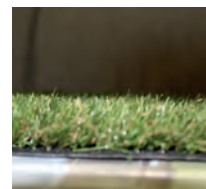
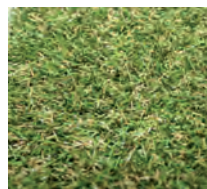

SZTUCZNA TRAWA KIANO

Cechuje się gęstym ułożeniem miękkich źdźbeł do złudzenia imitujących naturalny trawnik. Wykonana z włókien polipropylenowych, co dodatkowo sprawia, że jest bardzo wytrzymała, miękka, przyjazna w dotyku, a także łatwa do utrzymania w czystości. Jest bezpieczna, antypoślizgowa i nieuczulająca. Interesującym rozwiązaniem forsowanym przez architektów wnętrz jest zastosowanie sztucznej trawy na ścianie. Wiecznie zielona ściana będzie ciekawym uzupełnieniem wnętrz skandynawskich (kraj pochodzenia: Belgia).

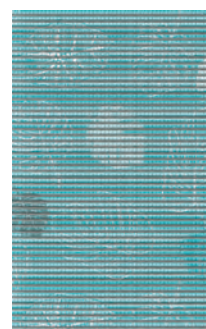
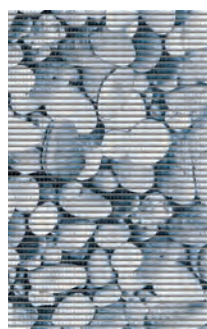

MATA ANTYPOŚLIZGOWA SOFTYTEX I COMFORTYTEX

Mata wykonana jest z materiału spienionego na osnowie z wysokiej jakości dzianiny poliestrowej. Wierzch maty pokryty jest warstwą zabezpieczającą, co gwarantuje odporność na ścieranie. Jest odporna na brud i łatwa w czyszczeniu, ma uniwersalne zastosowanie: łazienka, kuchnia, taras, balkon, basen, jak również sauna i posadzki z ogrzewaniem podłogowym. Mata jest wodoodporna, a ze względu na swą wyjątkową strukturę zapewnia jednocześnie doskonały efekt drenażu. Odporna na temperatury, dzięki czemu daje możliwość stosowania wewnątrz i na zewnątrz (kraj produkcji: Niemcy).

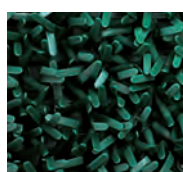
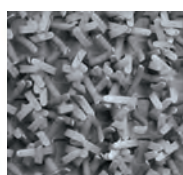

WYCIERACZKA ASTRO TURF

Mata do luźnego układania o wyglądzie „sztucznej trawy”, wykonana z polyetylenu (PE). W swojej strukturze zawiera 60 tys. igiełek w m². Umożliwia to doskonały efekt czyszczenia oraz nie doprowadza do szybkiego zużycia. Jest odporna na promieniowanie UV i podlega w 100% recyklingowi, nie zawiera CFC, rozpuszczalników, kadmu ani rtęci. Produkt jest więc nietoksyczny i obojętny biologicznie. Może mieć wiele zastosowań: jako wycieraczka w strefach wejściowych, w środkach transportu, jako element ochronny i dekoracyjny w gospodarstwie domowym, w altanach, ogrodach, na tarasach i balkonach, na placach zabaw itp. Najniższa cena w Polsce! Już od 59 zł za m².

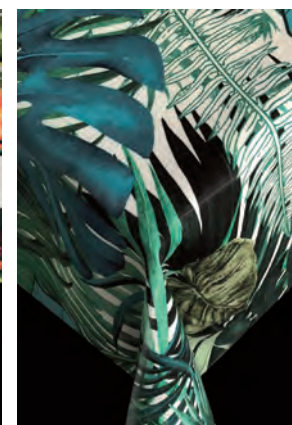

OBRUSY TEKSTYLNE FLAIR RIO

Flair Rio to innowacyjne tekstylne obrusy wyposażone w specjalną powłokę teflonową, która chroni przed wilgocią i plamami, dlatego doskonale sprawdzają się nie tylko w domu, ale także na zewnątrz. Odporne na światło, łatwe w pielęgnacji, zmywalne. Obrusy można prać w temp. do 30° oraz prasować. Produkt wolny od ołowiu, kadmu i barwników AZO. Certyfikowany pod względem dopuszczenia do kontaktu z żywnością oraz ochrony środowiska naturalnego. Obrusy pochodzą z niemieckiej kolekcji obrusów ceratowych firmy Friedola.

PATRON
NUMERU

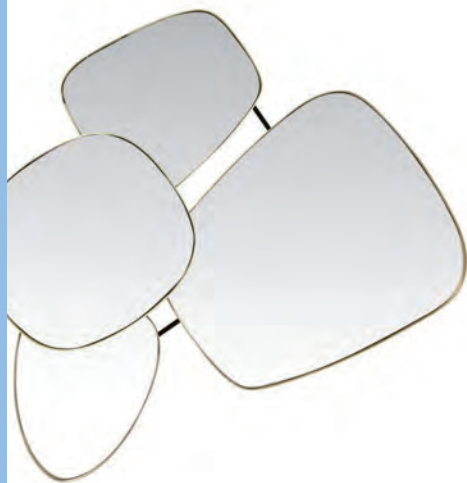

Lustro Shapes

Dla miłośników wyjątkowego wzornictwa – świetnie sprawdzi się w charakterze dekoracji, wnosząc szczytę designerskiej elegancji i wyrafinowanej estetyki.

**2989 zł, KARE DESIGN,
www.sfmeble.pl**



Płytki Maderada

Płytki imitujące drewno idealnie nadają się do wnętrz w stylu skandynawskim, rustykalnym, jak i nowoczesnym, gdzie liczy się minimalizm oraz praktyczne wykorzystanie przestrzeni.

**ELKAMINO DOM,
www.elkaminodom.pl**



Kubek

Kubek o podwójnych ściankach i silikonowej obręczy ułatwiającej trzymanie ozdobiony wzorem inspirowanym twórczością Pieta Mondriana.

49 zł, PO:, www.fide.pl

STREFA DZIENNA



Funkcjonalność i brak zdobień to główne cechy wyróżniające styl Bauhaus. Przestrzeń powinna uwzględniać potrzeby człowieka – jego charakter oraz styl życia.

Komoda

Komoda/szafka na ubranie, ma 2 szuflady + 4 drzwiczki. Mebel pełnodrewniany z palisandru w wybarwieniu PU Brown.

**2449 zł, MANDALLIN,
www.mandallin.pl**



Elkaminodom

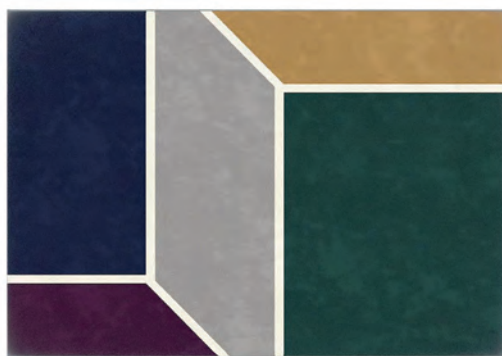

Bergen

Dywan z polipropylenu. Wysokość runa: 7,5 mm. Wymiary: 160 x 230 cm.

349 zł, BRW, www.brw.pl



FOT. TOM KUREK
PROJEKT: KATARZYNA KRASZEWSKA



Lampy Asteria

Płaski metalowy abażur, przypominający swoim kształtem niezidentyfikowany obiekt latający, kryje w sobie zintegrowany panel LED, dający możliwość regulacji mocy światła.

UMAGE,
www.fabrykaform.pl



Pathos

Błat ma obłą formę bez ostrych kątów. Dostępność w wielu wymiarach sprawia, iż jest to uniwersalna propozycja do każdego wnętrza. Rama nośna wykonana ze stali.

MAXALTO,
www.mesmetric.pl

Regał Laser

Regał z serii Laser intriguje nowoczesnym, geometrycznym stylem oraz niewychodzącym z mody połączeniem monochromatycznych barw z ekspresyjnym akcentem kolorystycznym. Idealny do pokoju młodzieżowego – wyrazisty i praktyczny.

449 zł, SALONY AGATA,
www.agatameble.pl



ROLETA ZACIEMNIAJĄCA VELUX DKL



JAK ROZPOZNAĆ PRAWDZIWIY LOFT?

Wysokie, przestrzenne mieszkania w historycznym budynku już nie kojarzą się tylko i wyłącznie ze starą kamienicą. Dziś cegła i surowy wystrój utożsamiane są z loftami, które zdobywają coraz większą popularność. Dlaczego? Z powodu kilku cech, które czynią je miejscami niezwykłymi.



Mieszkania w zrewitalizowanych pofabrycznych budynkach od kilku lat niewątpliwie zyskują na popularności, co widać np. w centrum Wrocławia. Lofty powstają w historycznych budynkach, są przestrzenne i charakteryzują się industrialnym stylem. Dlaczego są tak atrakcyjne i co je wyróżnia?

BUDYNEK POSTINDUSTRIALNY

Po pierwsze – budynek. Loft to z definicji hala fabryczna, zaadaptowana na mieszkanie lub pracownię. Po-

czątkowo takie przestrzenie przyciągały bohémę i artystów, którzy nie mieli pieniędzy na czynsze, więc dachu nad głową szukali w opuszczonych budynkach. Dziś interesują się nimi także biznesmeni, ludzie ze świata show-biznesu oraz młode pokolenia, które szukają wygodnych miejsc z historią. Znajdują je w budynkach pochodzących z ubiegłych wieków, które w przeciwieństwie do kamienic oferują wysoki standard i udogodnienia, takie jak windy czy garaże podziemne.

PONADPRZECIĘTNA WYSOKOŚĆ

Po drugie – przestrzeń. Pofabryczne budynki na mieszkania jako pierwsi adaptowali Amerykanie w połowie XX wieku. Najwięcej lokali tego typu powstawało w Chicago i Nowym Jorku, pełnych zakładów i fabryk, odpowiednio wysokich na pomieszczenie maszynarii. Ponadprzeciętna wysokość (nawet do 4 m) daje architektom duże możliwości aranżacyjne: zaprojektowania antresoli, wstawienia wielkoformatowych mebli, wykorzystania wiszącego oświetlenia lub wykończenia sufitu drewnianymi elementami.

Kolejną nieodłączną cechą loftu są wysokie okna, które w jasnych fabrykach miały często po kilka metrów wysokości. Tak samo jest w loftach. Dzięki temu wnętrza są bardzo dobrze oświetlone.

CZERWONA CEGŁA

Po trzecie – połączenie historii z nowoczesnością. W loftach często widuje się oryginalnie zachowane elementy, takie jak dekoracyjne podstopnice na klatce schodowej czy XIX-wieczna czerwona cegła na ścianach lub łukowych stropach. W pofabrycznych budynkach spotyka się tzw. stropy Kleina, składające się z belek stalowych oraz płyt międzybelkowych z cegły pełnej lub kratówki.

DREWNIANA PODŁOGA

W budynkach pofabrycznych trudno zachować oryginalną, ponieważ upływ czasu robi swoje, dlatego mieszkańcy często zastają wylewkę betonową i sami wybierają podłogę. Tak czy inaczej warto położyć grube, długie deski, najlepiej dębowe, bo dąb jest ponadczasowy i zawsze dobrze wygląda w łocie. Jeżeli ktoś nie lubi drewna, niech wybierze wielkoformatowe płytki.

Tekst: Ewa Skibińska, marketing manager
Nowa Papiernia, Wrocław



PONADczasowość CEGŁY

Można śmiało powiedzieć, że cegła ze względu na swe walory estetyczne jest materiałem ponadczasowym, jest wykorzystywana od tysięcy w budownictwie, została wynaleziona w różnych formach przez wiele kultur. Wszystko to sprawia, że widok ceglanoego muru jest tak głęboko zakorzeniony w ludzkiej duszy. Dlatego płytki ceglane dają tak szerokie możliwości i swobodę, jeżeli chodzi o łączenie ich z innymi materiałami wykończeniowymi. Wydaje się, że cegłę jako materiał naturalny należałoby łączyć także z innymi naturalnymi materiałami typu drewno, kamień czy stal. Są to oczywiście rozwiązania dające dobre efekty i często stosowane. Ale jak pokazuje praktyka, wielu architektów zajmujących się aranżacją wnętrz z powodzeniem umieszcza cegłę czy płytki ceglano w sąsiedztwie nowoczesnych, a nawet syntetycznych materiałów wykończeniowych.

Robert Świerzewski,
współwłaściciel firmy **Elkamin Dom**

Idealne dopełnienie industrialnego wnętrza



Zlewozmywak Eridan

DEANTE, www.deante.pl

Granitowy zlewozmywak w kolorze ciemnego grafitu to piękne i praktyczne rozwiązanie do nowoczesnej kuchni. Jego przestronna komora mieści nawet blachy wyjęte z piekarnika, a syfon space-saver daje dodatkową przestrzeń pod zlewozmywakiem.

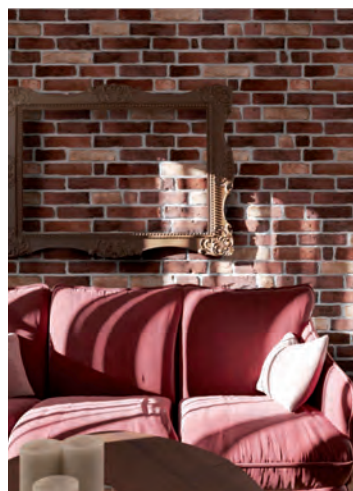

Stara cegła klasztorna

ELKAMINO DOM, www.elkaminodom.pl

Płytki wyglądające jak autentyczna wiekowa cegła to absolutny trend – świetnie się odnajdują we wnętrzach rustykalnych, ale przede wszystkim znajdują zastosowanie we wnętrzach inspirowanych loftami i atmosferą starych fabryk. Mamy ponad 100 wzorów!



System do szuflad Banio

HÄFELE, www.hafele-systemy.pl

Doskonały sposób na to, by zyskać łatwy i szybki dostęp do środków czystości oraz zagospodarować przestrzeń w strefie zmywania. Zaletą jest wycięcie omijające syfon i możliwość bezproblemowego zamontowania systemu pod zlewozmywakiem.

Elkamino Dom

Firma Elkamino Dom posiada bogate doświadczenie w branży budowlanej, a szczególnie w segmencie materiałów elewacyjno-dekoracyjnych. Naszym flagowym produktem są płytki cementowe imitujące stare budownictwo. Oferujemy wyroby podłogowe, tarasowe, schodowe, parapetowe oraz cegły na ścianę, które cieszą się szczególnym zainteresowaniem. Proponujemy także naszym Klientom płyty betonowe z betonu architektonicznego w różnych kształtach i wymiarach.

Cegła na ścianę nadaje mocny i wyrazisty styl, a jednocześnie niepowtarzalny klimat całemu pomieszczeniu. Wszystkie nasze wyroby odznaczają się wysokim stopniem estetyki, co zawdzięczają wykorzystaniu najlepszych materiałów oraz stosowaniu restrykcyjnych norm na etapie produkcji. Cegła dekoracyjna jest dostępna w różnych wariantach kolorystycznych.

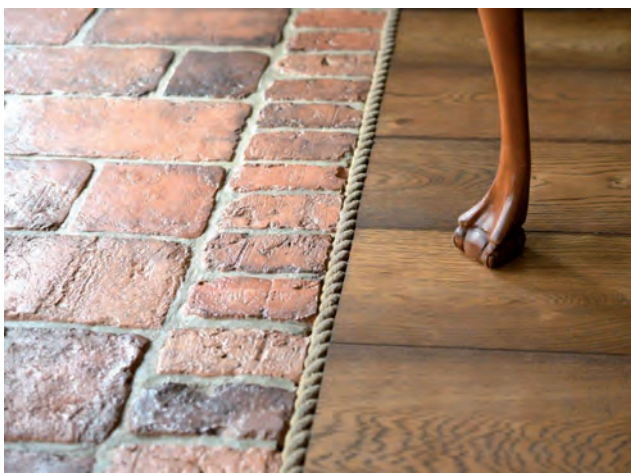

Proponowane przez nas wyroby doskonale wpisują się we współczesne style architektoniczne oraz design wnętrz. Stara cegła oraz beton architektoniczny idealnie komponują się z industrialnym stylem, nowoczesną architekturą i minimalistycznym

wnętrzstwem. Tworzą klimatyczne przestrzenie o unikalnym wyglądzie i wyjątkowej estetyce. Ponadto są one odporne na mróz, promienie UV i inne czynniki zewnętrzne, dzięki czemu mogą Państwo cieszyć się ich użytkowaniem przez wiele lat. Poprawiają one także właściwości termoizolacyjne budynku, jak i są przyjazne dla otoczenia.

**Moim zadaniem jest sprawić abyśmy mogli przez chwilę oddać się swoim marzeniom.
Ludzie bowiem powinni mieszkać, bywać i pracować w miejscach, które mówią coś o ich tożsamości.**
Projektowanie wnętrz - Danuta Sieczkarek



strefad
PROJEKTOWANIE WNĘTRZ

ul. Rotmistrza Witolda Pileckiego
26/1, 62-400 Słupca
tel. 519 345 230
e-mail: danutasieczkarek@gmail.com

Projektujemy wnętrza mieszkalne oraz komercyjne:

• biurowe • hotelowe • wystroje restauracji sal weselnych i bankietowych • home staging

Wszystko według najlepszych standardów w zgodzie z trendami oraz oczekiwaniami klientów



NIEPOWTARZALNE PROJEKTY
na co dzień i na wyjątkowe okazje

www.strefad-projektowaniewnetrz.pl

www.facebook.com/DanutaSieczkarekStrefaD

PATRON
NUMERU

PORZĄDKI W STYLU ZERO WASTE?

SPRAWDŹ PIĘĆ PROSTYCH WSKAZÓWEK I BĄDŹ BARDZIEJ EKO

KÄRCHER



Czym jest zero waste? To po prostu odpowiedzialny styl życia, polegający na generowaniu jak najmniejszej ilości odpadów, zanieczyszczających środowisko. Dotyczy także codziennych porządków. Zobacz, jak być bardziej zero waste podczas sprzątania domu.

www.karcher.pl



LEIFHEIT



GREENGO / MPM

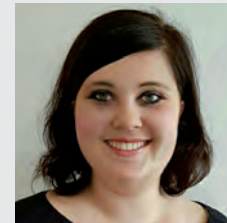

NIE DAJ BAKTERIOM SZANS!

Kuchnia i łazienka to miejsca strategiczne, jeśli chodzi o utrzymanie porządku. Mówi się, że są wizytówkami domu, i jest w tym sporo prawdy. W kuchni przygotowujemy posiłki, dlatego czystość w tym miejscu to konieczność ze względu na bezpieczeństwo domowników. W jaki sposób najlepiej zadbać o porządek w tych pomieszczeniach? Z pomocą przychodzą nowatorskie rozwiązania. Na rynku dostępne są liczne urządzenia, które czyszczą gorącą parą wodną – parownice i odkurzacze parowe. Jest to rozwiązanie dobre z kilku powodów. Po pierwsze czyszczenie parowe nie wymaga korzystania ze środków chemicznych, dzięki czemu jest przyjazne dla alergików. Po drugie gorąca para usuwa bakterie bardzo skutecznie. Według badań naukowych parownice są skuteczne w usuwaniu bakterii najczęściej spotykanych w domu. Warto postawić na parę, zwłaszcza że zarówno w kuchni jak i łazience mamy wiele wodoodpornych powierzchni i sprzętów, które można bez trudu wyczyścić, korzystając z pary.

Natalia Bała, ekspertka Kärcher

1. UŻYWAJ DOMOWYCH ŚRODKÓW CZYSTOŚCI

Wcale nie musisz wydawać majątku na środki czyszczące. Aby ekologicznie i bezpiecznie dbać o dom, skorzystaj z metod naszych babć i sięgnij po: sodę oczyszczoną, boraks, mydło roślinne, ocet, kwas cytrynowy. W ten sposób już za kilka złotych przygotujesz własne płyny do czyszczenia.

2. SPRZĄTAJ PEŁNĄ PARĄ

Wiesz, że mop parowy pozwala pozbyć się 99,9% bakterii? W prosty, szybki i higieniczny sposób można nim wyczyścić podłogi, bez konieczności używania detergentów, co docenią alergicy. Para skutecznie czyści i dezynfekuje powierzchnie. A sprzęt jest lekki i prosty w użyciu – gotowy do pracy już po 15 sekundach. Wystarczy jedynie uzupełnić pojemnik wodą, podłączyć

przewód zasilający i w łatwy sposób pozbyć się podłogowych zanieczyszczeń. Na rynku dostępny jest także mop parowy z dodatkową nakładką do czyszczenia wyjątkowo trudnych zabrudzeń i w wersji XXL z najszerszą na rynku nakładką czyszczącą o szerokości 40 cm. Większa nakładka doskonale poradzi sobie z czyszczeniem dużych powierzchni i przyspieszy sprzątanie.



SE 5.100. Brud gromadzący się na dywanach lub tapicerce meblowej to problematyczna kwestia. Jest wiele, mniej lub bardziej skutecznych, sposobów jego wywabiania. Jeśli zależy ci na doskonałym efekcie i dokładnym czyszczeniu, to dobrym wyborem jest odkurzacz piorący. **KÄRCHER, www.karcher.pl**



Hoover Ultra Vortex MBC500UV. Innowacyjny odkurzacz ręczny jest idealny dla osób cierpiących na alergię. Urządzenie oferuje 3 tryby głębokiego czyszczenia: tryb próżniowy, tryb „trzępiania materiału” i tryb oświetlenia lampą UV. Dzięki tym funkcjom zabija 99,9% bakterii, alergenów i roztoczy. **399 zł, HOOVER, www.hoover.pl**



Dyson V11. Zaawansowany technologicznie, bezprzewodowy odkurzacz Dyson V11 Absolute inteligentnie dostosowuje moc ssania do rodzaju powierzchni. **2849 zł, DYSON, www.dyson.pl**



STEAM XXL / VILEDA

3. POWIEDZ „NIE” PAPIEROWYM RĘCZNIKOM

Papierowe ręczniki są co prawda wygodne, jednak stosowane na masową skalę, stają się wręcz złą modą dzisiejszych czasów. Dlatego czym prędzej z nich zrezygnuj i zamień je np. na wiskozowe ściereczki na rolce – poręczne i łatwe w użyciu. Wykonane są z wytrzymałego materiału, niezwykle chłonne, a co najważniejsze – możesz użyć ich więcej niż jeden raz.

4. SIĘGNIJ PO ŚCIERECZKI Z MIKROFIBRY

Zamień zwykłe ścierki na takie z mikrofibry – nie będziesz musiała stosować żadnych detergentów, bo do eliminacji zabrudzeń wystarczy jedynie woda. Mikrofibra jest bardzo chłonna i dobrze przyciąga kurz, nie narażając czyszczonej powierzchni na zarysowania, usuwa również tłuste plamy. Wyczyścisz nią okna i wszystkie powierzchnie szklane. Efekt? Jednorazowo wydasz kilka

złotych, a produkt posłuży ci z pewnością długo – dobrej jakości ściereczki możesz bez problemu prać w pralce, bez ryzyka uszkodzenia.

5. WYBIERAJ SPRZĘT DOBREJ JAKOŚCI

Pamiętaj, aby wybierać akcesoria do sprzątania wysokiej jakości – dłużej będą spełniały swoje funkcje, a używanie ich będzie komfortowe i przyjemne. Lepiej zainwestować w jednego porządnego mopa, który posłuży kilka lat, niż kupować kilka akcesoriów wątpliwej jakości. Sprawdź, czy producent oferuje możliwość zakupu wybranych części zamiennych do twoich sprzętów. To duże ułatwienie – jeśli twój mop jest jeszcze sprawny, ale zepsuła ci się np. wyciskarka w wiadrze, nie musisz wyrzucać całego zestawu – możesz po prostu wymienić nie działający element.

Artykuł powstał we współpracy z marką Vileda

CZYSZCZENIE
BEZ CHEMII

Zabija
99.99%
bakterii



PORZĄDKI PEŁNĄ PARĄ!

Dokładne czyszczenie domowych twardych powierzchni z użyciem parownicy Kärcher, zapewnia unieszkodliwienie 99,99% wszystkich typowych bakterii występujących w gospodarstwach domowych.

Więcej na [karcher.pl](https://www.karcher.pl).



KÄRCHER

makes a difference

TAK JAK MOPEM

TYLKO LEPIEJ

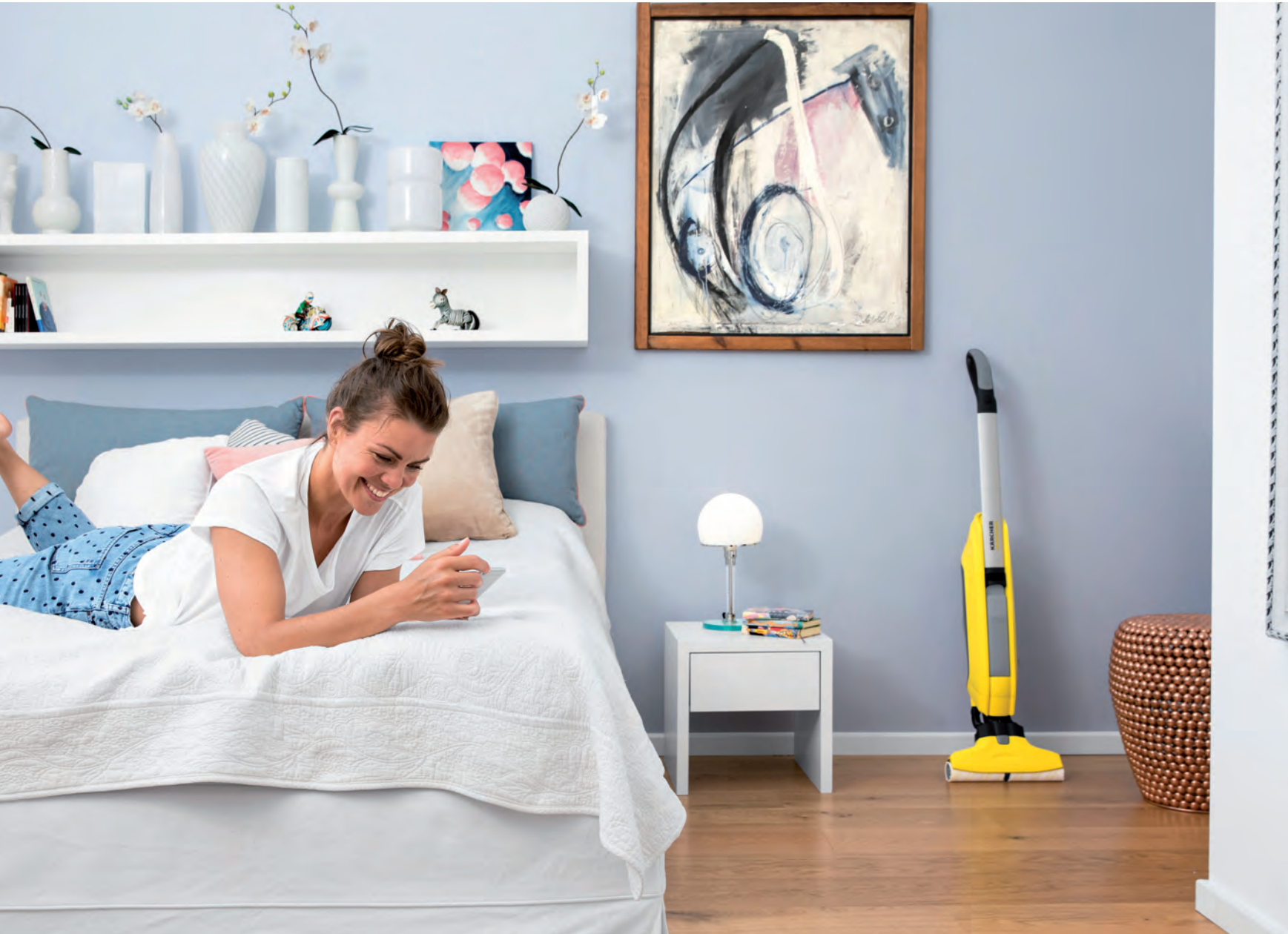

„Mój jest ten kawałek podłogi, nie mówcie mi więc, co mam robić” mówią słowa znanej polskiej piosenki. Jednak jeśli chodzi o utrzymanie podłogi w domu w czystości, warto czasem posłuchać rady, ponieważ jest to ważna część domowych porządków, a dzięki nowym rozwiązaniom firmy Kärcher może stać się o wiele prostsza i przyjemniejsza.

Mopy elektryczne FC 5 i FC 3 to prawdziwa rewolucja w myciu podłogi. Są to unikalne urządzenia, które sprawiają, że znane aż za dobrze problemy, takie jak czekanie, aż podłoga po myciu wyschnie, konieczność szorowania, czy też wyzimanie mopa i mycia go po pracy, odejdą tam, gdzie jest ich miejsce – do lamusa.

FC 5 – SZAST PRAST I CZYSTO!

Cechą charakterystyczną mopa elektrycznego FC 5 są dwa obracające się szybko pady z mikrowłóknami, które są w trakcie pracy zwilżane roztworem środka

czyszczącego. Dzięki temu zmiękczają brud, a następnie zbierają go z czyszczonej powierzchni. Możesz więc pożegnać żmudne szorowanie. Brud i wilgoć są na bieżąco odsysane przez pady. W porównaniu do klasycznego mopa FC 5 czyści podłogę zawsze czystymi padami i świeżą wodą. Jego kolejną zaletą jest to, że brudna woda jest wciągana do osobnego zbiorniczka, który po pracy można w bardzo prosty sposób opróżnić. Urządzenie to działa na podobnej zasadzie co profesjonalne szorowarki, stosowane na przykład w centrach handlowych. Jest to więc zaawansowana tech-

nologia w końcu dostępna dla każdego w jego domu. Mop elektryczny FC 5 potrafi także wstępnie zbierać suche zabrudzenia, więc nie tylko myje, ale także wstępnie usuwa np. okruchy. W wielu więc sytuacjach w odstawkę w ślad za wiadrem i mopem może iść także i odkurzacz.

Dzięki swojej unikatowej konstrukcji mop elektryczny FC 5 nie tylko oszczędza czas, ale i wodę. Zużywa jej znacząco mniej niż tradycyjny mop. Zbiorniczkiem o pojemności 400 ml oczyścisz aż 60 m² wszelkiego rodzaju posadzek, od kamienia, przez płytki po drewno czy panele. Korzystając z urządzenia FC 5, nie musisz też więcej ręcznie wyżyłać mopa ani czyścić go po pracy, jesteś więc o krok bliżej do czasu wolnego, który możesz spędzić w dowolny sposób. Zbiorniczek jest bardzo prosty w opróżnianiu. Można to zrobić bez kontaktu z brudną wodą, łatwo i szybko. Po pracy urządzenie odstawiamy do oczyszczania, które odbywa się samoczynnie, musimy tylko nalać świeżej wody i włączyć. Pady z mikrofibry można spokojnie uprać w pralce w temperaturze 60 stopni. Urządzenie dostępne jest zarówno w wersji przewodowej, jak i baterijnej.

FC 3 – NOWE OBLCIZE MOPA!

Mop elektryczny FC 3 trudno nawet porównywać do zwykłego mopa. Jest to urządzenie o wiele bardziej zaawansowane technicznie, co sprawia, że porządki stają się czystą przyjemnością, czego chyba nikt nie powie o tradycyjnym mopowaniu podłogi. Jego obracające się szybko pady

z mikrowłóknami są na bieżąco zwilżane świeżą wodą, podczas gdy cały brud z podłogi jest odprowadzany do specjalnego zbiornika. Dzięki swojej lekkiej i elastycznej konstrukcji bez trudu umyje podłogę także pod meblami, jest także łatwe w przechowywaniu. Po myciu FC 3 pozostaje na podłodze tylko wilgoć resztkowa, co oznacza, że można go używać na wszystkich rodzajach posadzek, także na parkietach. Wiadomo, że przyzwyczajenie to druga natura. Jeśli od zawsze myjesz podłogi zwykłym mopem, to z pewnością weszło Ci to w nawyk i być może nie wyobrażasz sobie, że można prościej i wygodniej – z nowym FC 3. Warto też zwrócić uwagę, że podłoga po czyszczeniu mopem FC 3 jest sucha dosłownie w mgnieniu oka. Schnięcie trwa około dwóch minut, dzięki temu nie ryzykujesz poślizgnięcia się na mokrej podłodze. Dodatkowo brak kabla i bateria litowo-jonowa zapewniają maksymalną swobodę ruchów. Wyświetlacz LED pokazuje bieżący poziom naładowania baterii.

Oba urządzenia – FC 5 i FC 3 dostępne są zarówno w klasycznym kolorze Kärcher dla urządzeń domowych, czyli żółtym, jak i w wersji Home Line – w eleganckiej bieli.

Więcej na: www.karcher.pl

KÄRCHER





UPPSALA / VOX

Jakie błędy popełniamy,
wybierając
DRZWI
WEWNĘTRZNE?

Wybór drzwi do domu czy mieszkania przynosi wiele satysfakcji, ale może stanowić jednocześnie wewnątrzarskie wyzwanie. Skrzydła powinny być nie tylko aranżacyjnie spójne z wystrojem, ale też trwałe oraz wygodne w użytkowaniu. Na co więc zwrócić uwagę, aby uniknąć podstawowych błędów podczas wybierania drzwi i cieszyć się pięknym designem i ich funkcjonalnością?



PORTA DRZWI

DRZWI NIEDOPASOWANE DO STYLU

Jednym z aranżacyjnych błędów popełnianych podczas metamorfozy mieszkania może być niedopasowanie drzwi do panującego w nim stylu. Jeśli pojawiają się wątpliwości, czy dany model lub kolor skrzydeł pasuje do pomieszczenia, warto postawić na ponadczasowe rozwiązania. W nowoczesnych wnętrzach idealnie sprawdzają się białe drzwi. Będą się one komponowały zarówno z jasnymi, jak i ciemnymi kolorami, np. drewnianą podłogą czy kremowymi meblami, tworząc dla nich efektowne tło.

DRZWI NIEDOPASOWANE DO POMIESZCZENIA

Nie każde drzwi będą pasować do danego pomieszczenia. W łazience na przykład nie ma sensu wstawiać drzwi z dużymi przeszkleniami, bo zwyczajnie nie zapewnią domownikom tak potrzebnej tam intymności. Tutaj natomiast doskonale swoją funkcję będą spełniać modele pełne bądź z niewielkimi nowoczesnymi przeszkleniami w postaci pionowej matowej szyby. W tym pomieszczeniu można też postawić np. na skrzydła fornirowane. Ich powierzchnia jest trwała dzięki zabezpieczeniu lakierami wodnymi utwardzonymi w technologii UV. W sypialni i pokoju dziecka warto z kolei zastanowić się nad rodzajem wypełnienia. Drzwi pełne, które w środku mają płytę wiórową otworową, będą idealnym rozwiązaniem w tych pomieszczeniach, skutecznie je wyciszając i sprzyjając odpoczynkowi.



ESPINA / POL-SKONE



INVADO / AMBER

JAKOŚĆ NA DRUGIM PLANIE

Wybierając drzwi wewnętrzne, warto zwrócić szczególną uwagę na ich jakość, a nie tylko aspekty wizualne. Jest to bardzo ważne, ponieważ zakup solidnego produktu będzie inwestycją na lata. Poza tym dobrze wykonane skrzydła spełnią oczekiwania w zakresie bezpieczeństwa, jak i wyglądu. Aby wnętrza nabrały wyjątkowego charakteru, wyposażając mieszkanie, warto postawić na niestandardowe modele drzwi. Ich powierzchnię może pokrywać np. funkcjonalna i designerska tablica magnetyczna czy lustro, które pięknie odbije światło.

WYBÓR NIEPROFESJONALNEJ EKIPY MONTAŻOWEJ

Nieprofesjonalna ekipa montażowa może zepsuć nawet najwyższej klasy produkt, niewłaściwie go montując. Dlatego też należy zlecić instalację drzwi wykwalifikowanym monterom, posiadającym autoryzację producenta. Ościeżnica powinna być odpowiednio wypoziomowana, w przeciwnym razie skrzydła nie będą się np. zamykały lub będą się zatrzaśniały. Ważne jest też piankowanie – nadmiar pianki może bowiem skutkować wypaczeniami ościeżnicy, a to tylko niektóre błędy popełniane podczas instalacji drzwi. Aby cieszyć się pełnowartościowym produktem, warto więc już na etapie zakupu domówić profesjonalną usługę montażu.

NIEWŁAŚCIWY KIERUNEK OTWIERANIA

Aby zaoszczędzić trochę przestrzeni w mieszkaniu o niezbyt dużych gabarytach, warto postawić na minimalistycznie oraz niewielkie meble o delikatnej formie. Pomocne będą też odpowiednie drzwi. Na pewno trzeba zastanowić się nad kierunkiem ich otwierania. Jeśli np. przedpokój jest ciasny, lepiej, żeby skrzydła otwierały się do środka, nie zabierając tym samym przestrzeni korytarza. Dobrą alternatywą na oszczędność miejsca w obu przypadkach będzie zastosowanie drzwi w wersji przesuwnej.



RADEX / 4iQ



DRZWI I OKNA



Bez względu na to, czy dajemy się ponieść modnym trendom, czy też tworzymy własny styl – przy urządzeniu mieszkania zawsze dbamy o przemyślane dopasowanie wszystkich elementów. W komponowaniu wymarzonej aranżacji pomoże nam stolarka drzwiowa w indywidualnie dobranym kolorze. Malowane drzwi wewnętrzne firmy POL-SKONE, dostępne w szerokiej gamie wzorów i barw sprawią, że wnętrze Twojego mieszkania nabierze oryginalnego wyrazu.

Zapraszamy na: www.pol-skone.eu

DRZWI MALOWANE

LATO W PEŁNI

SPOSOBY NA UPALNE DNI

**MARKIZY
FAKRO**

Markizy FAKRO oprócz skutecznej ochrony przed nagrzewaniem umożliwiają dopływ naturalnego światła do pomieszczenia i kontakt wzrokowy z otoczeniem. FAKRO, www.fakro.pl





Jedną z ważniejszych rzeczy podczas urządzania wnętrza jest zwrócenie uwagi na odpowiednie nasłonecznienie pomieszczeń. Oznacza to, że dom lub mieszkanie powinny być właściwie oświetlone oraz chronione przed słońcem.

SCREEN ROLL

Rolety Screen Roll można stosować wewnątrz, jak i na zewnątrz. Zatrzymują do 90% energii słonecznej. Istnieje szeroki wybór kolorów tkanin. Tkaniny są przeźroczyste, nie ograniczają widoku na zewnątrz, wytrzymują temperatury od -40°C do $+80^{\circ}\text{C}$. VERTEX, www.vertex.pl



MARKIZA VELUX

Skutecznie chroni przed upałem, redukując ilość ciepła przedostającego się do pomieszczenia nawet o 76%. Nie ogranicza widoku i dostępu do naturalnego światła. Rozwijają się na zewnątrz okna, a nieużywana pozostaje niewidoczna pod zewnętrznym obłachowaniem. Od 207 zł, VELUX, www.velux.pl



ROLETA APF Idealna zasłona przeciwsloneczna – tkanina o strukturze plastra miodu z wewnętrzną powłoką aluminiową zapewni zaciemnienie i poprawę izolacyjności. Zastosowany system top-down pozwala na swobodną obsługę za pomocą górnej i dolnej belki. FAKRO, www.fakro.pl



ROLETA RZYMSKA ERINA

Doskonały pomysł na stylową i nowoczesną dekorację okna będącą alternatywą dla tradycyjnych zasłon i firan. Sprawdzają się w każdym wnętrzu. 369 zł, EUROFIRANY, www.eurofirany.pl

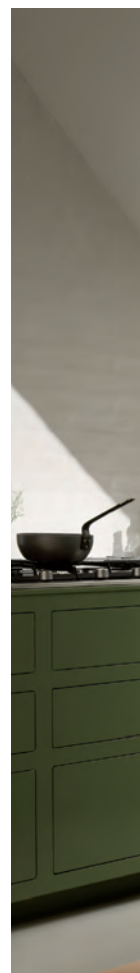

DEKORACJA
I OSŁONA – IDEALNE
POŁĄCZENIE

ROLETY SHADOWS CLUB

Łączą w sobie wyrafinowane wzornictwo i jakość tkanin z pełną funkcjonalnością w zakresie ochrony przed słońcem i zachowania prywatności. To także kompleksowe rozwiązania technologiczne, ułatwiające sprawne i wygodne użytkowanie. MARCIN DEKOR, www.marcindekor.com.pl



MOŻLIWOŚCI W ARANŻACJI OKIEN ORAZ ICH ZASTOSOWANIE

Rolety wewnętrzne montowane na oknach dachowych oprócz ochrony przed światłem idealnie sprawdzają się jako dekoracja wnętrza. Bogaty wybór typów i kolorów różnego rodzaju akcesoriów zapewnia uzyskanie harmonii z wystrojem każdego pomieszczenia i daje możliwość dowolnego kształtowania charakteru poddasza. Rolety umożliwiają także regulację ilości i intensywności światła wpadającego do pomieszczenia pod skośnym dachem. Do wyboru mamy rolety, dzięki którym uzyskamy zaciemnienie nawet w słoneczny dzień w chwilach, gdy potrzebujemy odpoczynku. Rolety te dostępne są teraz z motywami popularnych bajek, które stworzą fascynujący wystrój dziecięcej przestrzeni na poddaszu. Możemy też zdecydować się na roletę plisowaną. Jest to elegancka, dekoracyjna osłona przeciwsłoneczna, dzięki której uzyskamy „miękką” światła i efektowny wystrój na poddaszu. Krótko mówiąc, akcesoria wewnętrzne idealnie łączą dekorację wnętrza i ochronę przed ostrym światłem słonecznym.

Wojciech Chronowski,
manager produktu, **FAKRO**



KLASYCZNE

Roleta woalowa Siena oraz roleta rzymska Capri. Świetna alternatywa dla klasycznych firan i zasłon. Rolety spełniają funkcję ochronną przed promieniami słonecznymi oraz dekoracyjną. Sprawdzą się szczególnie w niskich pomieszczeniach.

169,90–209,90 zł, **DEKORIA**, www.dekoria.pl



WIELOFUNKCYJNA

Roleta duo IDSE szara. Wielofunkcyjna roleta dzień/noc w wielu gotowych rozmiarach z możliwością przycięcia, indywidualnego dopasowania szerokości. Łatwa w utrzymaniu czystości, plamy można czyścić wodą.

Od 59,95 zł, **JYSK**, www.jysk.pl



Z PAPIERU TKANEGO

Rolety JASNO typu folds. Wykonane z papieru tkanego. Nadaje im to solidny, trwały wygląd. Elementem rolet rzymskich, który najbardziej rzuca się w oczy, są z pewnością drewniane listwy. Dopasowanie koloru tkaniny do koloru listwy tworzy roletę o subtelnym wyglądzie.

JASNO, www.jasnoshutters.pl

ŚWIEŻE POWIETRZE BEZ OWADÓW Z MOSKITIERA

Wykonana z wytrzymałej, przezroczystej siatki, która nie przesłania widoku. W 100% chroni przed owadami, jednocześnie wpuszczając do pomieszczenia świeże powietrze. Montowana w dowolnej wnęce okiennej o szerokości od 43 do 128 cm i wysokości do 240 cm. Od 350 zł, **VELUX**, www.velux.pl





**MARKIZA
VMZ SOLAR**

Działa automatycznie. Latem, w przypadku dużego nasłonecznienia markiza samoczynnie rozwija się i chroni pomieszczenie przed nagraniem. Przy pochmurnej pogodzie markiza automatycznie się zwija, zwiększając napływ naturalnego światła do pomieszczenia. FAKRO, www.fakro.pl



MERKURY Markiza kasetowa 600 x 350 cm z ramionami przegubowymi. Aluminiowe wzmocnione ramiona ze sprężyną naciągową i łańcuchem. Montaż ścienny lub sufitowy. Napęd ręczny lub elektryczny firmy Somfy. SUNŻAL, www.sunzal.com.pl



**RAMA REGULOWANA
FLEX FRAME®**

Połączenie ramy i rolety pionowej COOLFIT® tworzy markizę pasującą na balkony, której kąt nachylenia można regulować. Rama wykonana jest ze stali powlekanej, montowana rozporowo między podłogą a stropem. Dzięki łącznikom FLEX FRAME® można połączyć dwie lub więcej ram. 695,20 zł, NESLING®, www.nesling.pl

ZATRZYMUJEMY UPAŁ



8razy

skuteczniejsza **ochrona**
przed nagrzewaniem

MARKIZA VMZ Solar DO OKIEN PIONOWYCH

Markiza **Solar** do okien pionowych to naturalny, zdrowy i ekonomiczny sposób ochrony przed nagrzewaniem wnętrza podczas upałów. Markiza Solar reaguje na słońce i automatycznie rozwija się w gorące dni chroniąc pomieszczenia przed nagrzewaniem.

Ponadto markiza VMZ Solar:

- zapewnia odpowiednią ilość i równomierny rozkład naturalnego światła w pomieszczeniu przy jednoczesnym zapewnieniu widoczności na zewnątrz,
- obniża temperaturę wnętrza nawet o ok. 10°C, przez co ogranicza lub całkowicie eliminuje korzystanie z energochłonnej klimatyzacji,
- pełni funkcję moskitiery.

 **FAKRO**[®]
www.fakro.pl



Aurora

9 paneli świetlnych, ich sekwencja kolorów jest zaprogramowana przez producenta, jednak można ją zmieniać za pośrednictwem telefonu, dzięki specjalnej aplikacji.

1099 zł, NANOLEAF, www.fabrykaform.pl



Lampa Triangle

Czarna, geometryczna lampa sufitowa w kształcie stożka.

1199 zł, HK LIVING,
www.9design.pl



MOOD DESIGN

STREFA NOCNA



Around Small

Stolik pomocniczy Around Small w odcieniu ciepłej, słonecznej żółci doda każdemu wnętrzu letniego, wakacyjnego i radosnego nastroju.

1529 zł, WESTWINGNOW,
www.westwingnow.pl

Barwne akcenty, dobrane z poczuciem estetyki, urozmaicają sypialną przestrzeń. Kolorowych snów!



STUDIO MADAMA

Chiacchiera

Designerskie krzesło barowe z wygodnym oparciem i podnóżkiem wykonane z najwyższej jakości tworzyw sztucznych. Hoker wyróżnia oszczędna, prosta forma siedziska, która doskonale współgra z tradycyjną konstrukcją.

Od 1155 zł, **DEKORIAN HOME**,
www.dekorianhome.pl

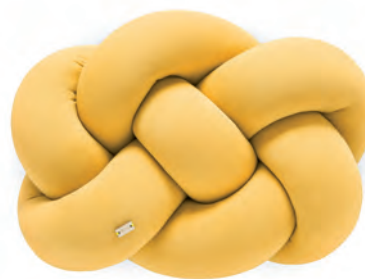

Fat supeł

Poduszka supeł – must have stylowego wnętrza. Poduszka wykonana została z bardzo miękkiej i elastycznej dzianiny bawełnianej i silikonowego wypełnienia. W 100% wykonana ręcznie.

99,99 zł, **BRW**, www.brw.pl

Donice TUIT

Eleganckie, dekoracyjne i bardzo lekkie przez co praktyczne. Nowoczesny kształt sprawia, że donice idealnie nadają się do dekorowania wnętrz i otoczenia domu.

159 zł, **HYDROPONIKA**,
www.sklep.hydroponika.pl

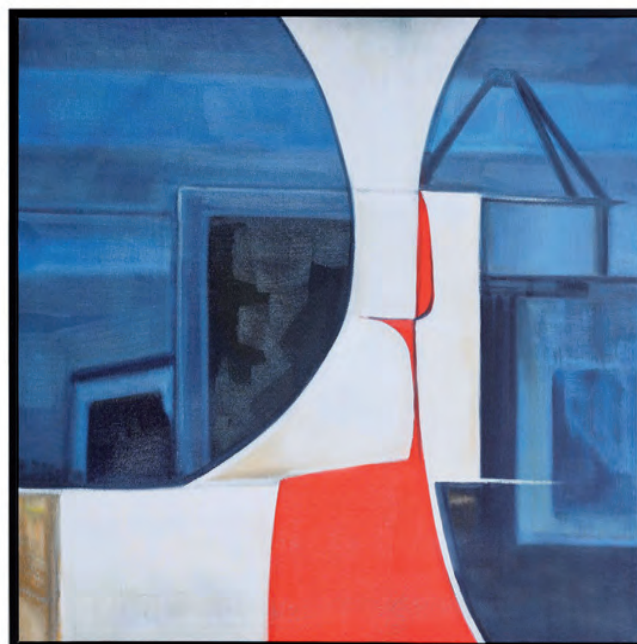

Dekoracja ścienna Mireia

Doskonale sprawdzi się w nowoczesnym wnętrzu, dodając mu koloru i charakteru.

639,90 zł, **WESTWING**,
www.westwing.pl



Zegar z kukulką QQ

Zegar został wyposażony w kukulkę, która wesołym świergotaniem obwieszcza nadejście kolejnych godzin. To świetny towarzysz pracy i codziennych zajęć.

445 zł, **GUZZINI**,
www.fabrykaform.pl



Komfort Modern. Dywan wykonany jest z polipropylenu. Istotną cechą włókna jest równomierne rozłożenie barwnika w całym jego przekroju, co wpływa na wysoką jakość, trwałość i zachowanie kolorów. Wymiary: 80 x 150 cm.
79 zł, ROOMZONE, www.roomzone.pl

JAKI DYWAN WYBRAĆ DO SYPIALNI?

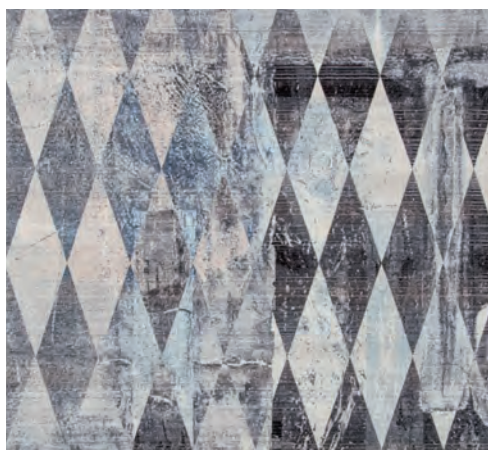

Laos Vintage 460 Silver. Dywan wykonany z wysokogatunkowej przędzy poliestrowej, niezwykle miękkiej i miłej w dotyku, z efektem połysku. Wiele rozmiarów: od 80 x 150 do 200 x 285 cm.
Od 225 zł, OBSESSION, www.domotex.pl



Dywan Triangles. Wykonany z wysokiej jakości włókien polipropylenowych, dzięki czemu jego runo jest niezbyt wysokie, ale za to sprężyste i bardzo gęste. Wymiary: 160 x 230 cm.
349 zł, BLACK RED WHITE, www.brw.pl



Dywan Colours Fornax 120 x 170 cm, romby 3D. Wzór w romby 3D daje wrażenie przestrzenności, dlatego stanowi doskonały dodatek do artystycznych i nowoczesnie urządzanych pomieszczeń.
238 zł, CASTORAMA, www.castorama.pl

Określenie „idealny dywan” jest bardzo wieloznaczne i dla każdego może oznaczać coś innego. W przypadku sypialni szczególnego znaczenia nabiera miękkość wybranego modelu, która sprawia, że nawet pierwsze kroki, stawiane bosymi stopami o poranku, będą przyjemne. Nie bez znaczenia pozostaje też aspekt wizualny – dywan powinien prezentować się stylowo i stanowić ozdobę wnętrza.

Rok 2019 nie przyniesie większych rewolucji w wyglądzie dywanów wykorzystywanych w sypialniach. Podobnie jak w minionych latach, królować będą modele o „ciepłych” i stonowanych barwach, pozbawione wyrazistych wzorów i jaskrawych akcentów, utrzymane w odcieniach bieli, ecru czy beżu. Absolutnym hitem tego sezonu będą też – podobnie jak w minionym roku – pudrowe róże i szarości. Dzięki jednolitej kolorystyce wprowadzą one przyjemną atmosferę do pomieszczenia, a sam dywan nie będzie rozpraszał uwagi domowników i zakłócał chwil relaksu. Warto przy tym podkreślić, że kolor dywanu ma znaczenie również w kontekście aranżacji całej przestrzeni. Modele ciemniejsze, w odcieniach czekolady, grafitu czy granatu, dodadzą sypialni przytulności i wprowadzą bardziej intymny klimat. Dywany utrzymane w jasnej tonacji pomogą z kolei optycznie powiększyć



Dywan Whisper Tungsten. Niezwykle subtelną, ręcznie tkany dywan w kolorze stalowej szarości. Wyjątkowo przyjemne w dotyku, delikatnie połyskujące runo.
Od 229 zł, ARTE, www.arte.pl



Shaggy Sadeh - Teal. Turecki dywan tkany maszynowo. Wymiary: 140 x 200 cm, grubość ok. 4 cm. 12 kolorów do wyboru. Rozmiary od 140 x 200 do 250 x 300 cm.
Od 588 zł, RUG VISTA, www.rugvista.pl

pomieszczenie, co jest szczególnie ważne dla właścicieli niewielkich mieszkań. Jeśli chodzi o rodzaj runa, czyli czynnik wpływający m.in. na miękkość dywanu, podobnie jak w latach ubiegłych, prym w sypialniach będą wiodły miękkie, delikatne propozycje. Jedną z nich są dywany typu shaggy, potocznie zwane włochaczami, o wyjątkowo długim i gęstym runie, które sprawia, że są niezwykle przyjemne w dotyku. Za największy hit sypialniany tego sezonu uznać też można niesłychanie miękkie dywany imitujące swoim wyglądem naturalne futra. Wielość

dostępnych na rynku dywanów sprawia, że bez trudu znajdziemy taki, który wpisze się w obowiązujące trendy oraz stylistykę naszej sypialni. W przestrzeniach utrzymanych w stylu glamour sprawdzą się np. produkty z domieszką jedwabiu lub wiskozy. Za ich sprawą powierzchnia mieni się w zależności od kierunku ułożenia runa, a sam dywan jest przyjemny w dotyku i wygląda naprawdę elegancko. Z kolei w tak modnych wnętrzach w stylu skandynawskim sprawdzą się nieśmiertelne szarości oraz oryginalne, geometryczne wzory utrzymane w pastelowych, subtelnym odcieniach żółci czy turkusowi.

Tekst: Piotr Biegański, ekspert firmy ARTE

JESZCZE WIĘCEJ ŚWIATŁA



Chociaż pomieszczenia ulokowane na poddaszu wymagają specjalnych rozwiązań aranżacyjnych, to jednak efekt często zaskakuje możliwościami i oryginalnością, a pokój staje się miejscem zarówno praktycznym, jak i po prostu pięknym.

Wielkoformatowe przeszklenia są coraz bardziej modne nie tylko w wersji pionowej, lecz także wkraczają przebojem na skosy. Zgodnie z przepisami, aby dobrze doświetlić pomieszczenie na poddaszu, powierzchnia okien powinna wynosić minimum 1/8 powierzchni podłogi. A maksimum? To zależy od gustu mieszkańców. Już nikogo nie zaskakuje sposób zestawiania paru okien dachowych w jedno duże przeszklenie – natomiast efekt może wprawić w zachwyt.

Innym sposobem na mocniejsze doświetlenie poddasza jest wykorzystanie okien kolankowych lub ich rozbudowanej wersji z funkcją balkonu. W takich oknach górna część jest uchylnie otwierana, natomiast dolną, z ukrytymi w niej barierkami, można wysunąć do przodu, tworząc z niej przód minibalkonu.

Producenci okien połaciowych wychodzą naprzeciw oczekiwaniom inwestorów i wciąż udoskonalają swoją ofertę. Jednym z priorytetów staje się wygoda obsługi – standardem jest umieszczenie klamek na górze lub dole ramy, w zależności od wysokości montażu okna, a dodatkowo wyposażanie ich np. w kluczyk lub blokadę, aby uniemożliwić ich otwarcie najmłodszym członkom rodziny. Dla amatorów technologii i tych, którzy montują przeszklenia wyjątkowo wysoko, dostępny jest szeroki wybór okien sterowanych automatycznie, które dodatkowo mogą popisać się całkiem sporą „inteligencją”.

A co z energooszczędnością okien dachowych? Specjalne ramy, pakiety szybowe i kołnierze uszczelniające gwa-

ENERGOOSZCZĘDNE OKNO DACHOWE VELUX GGL

Górny system otwierania zapewnia otwieranie bez potrzeby schylania się oraz doskonały widok na zewnątrz zarówno podczas stania, jak i siedzenia. Hartowana szyba zewnętrzna chroni przed uderzeniami, a klejona wewnętrzna szyba zabezpiecza przed odpadaniem odłamków, gdy dojdzie do stłuczenia. Dostępne z pakietem wyciszenia deszczu. VELUX, www.velux.pl



OKNO DACHOWE PRESELECT

Z dwoma funkcjami otwierania: uchylną i obrotową. Uchylna zapewnia łatwe podejście do krawędzi otwartego okna, a obrotowa stosowana jest do mycia zewnętrznej szyby. FAKRO, www.fakro.pl

rantują jej bardzo wysoki poziom, dlatego można planować montaż nawet wielu przeszkleń bez obaw o ewentualne straty ciepła. Ich zaletą z pewnością jest fakt, że doświetlając, równocześnie dogrzewają pomieszczenia. Na to zagadnienie należy zwrócić szczególną uwagę, ponieważ dogrzewanie pomieszczeń jest pożądane, ale ich przegrzewanie już nie. Dlatego same okna dachowe to nie wszystko – przy ich wyborze najlepiej od razu zaplanować, w jaki sposób mieszkańcy będą się chronić przed mocnym słońcem. Do wyboru jest szereg opcji: poczynając od rolet i plis, idąc poprzez markizy, a kończąc na roletach zewnętrznych, które dodatkowo mogą zapewnić ochronę antywłamaniową. Komplet akcesoriów latem dopełnią moskitiery.

Tekst: Joanna Lubiniecka



NA CO WARTO ZWRÓCIĆ UWAGĘ, WYBIERAJĄC ROLETY WEWNĘTRZNE DO OKIEN DACHOWYCH?

Rolety są nie tylko elementem wystroju, ale też gwarantują prywatność i pozwalają na kontrolę ilości światła dziennego, zapewniając optymalne warunki dla odpoczynku. Warto pamiętać, że w przypadku dobrej jakości rolet wewnętrznych stopień zaciemnienia nie zależy od ich koloru, a od materiału, z jakiego zostały stworzone. Produkowane są w wielu wzorach i kolorach, dlatego łatwo dopasujemy je do dowolnego stylu wnętrza. Do wyboru mamy różne rodzaje: gwarantujące całkowite zaciemnienie, plisowane, z półprzepuszczalnej tkaniny, rzymskie, a nawet wersje dla najmłodszych z bohaterami bajek Disneya. Wybrane produkty powinny mieć certyfikat gwarantujący ich wykonanie z tkanin bezpiecznych dla zdrowia. Jeśli zależy nam na wyjątkowym komforcie, dobrym rozwiązaniem są rolety elektryczne lub solarne, którymi można sterować za pomocą pilota lub aplikacji w telefonie. Istotny jest też płynny sposób regulacji rolety i możliwość jej zatrzymania w dowolnym miejscu bez ryzyka powstawania nieestetycznych wybrzuszeń.

Dominika Majchrzak, Product Group Manager w firmie VELUX



OKPOL ISO 13

Ciepłe, drewniane okno trzyszybowe, o współczynniku przenikania ciepła $U_w = 0,91 \text{ W/m}^2\text{K}$ zostało wyróżnione w konkursie TOP TEN Okien i drzwi 2019. Pakiet szybowy wypełniony jest kryptonem, a zewnętrzna szyba ma powłokę antyroszeniową redukującą powstawanie pary wodnej na szybie. OKPOL, www.okpol.pl

PATRON
NUMERU

jura[®]

www.jura.pl

STREFA

KUCHENNA



Bejrut

Atutem lampy jest możliwość regulacji długości zwisu. Do wyboru 15 kolorów abażurów i 3 kolory stelaży.

LYSNE, www.pakamera.pl



STUDIO MADAMA

Styl Bauhaus to połączenie minimalizmu i oryginalnych form. Dołóżmy do tego kolor niebieski, czerwony, żółty i otrzymamy najmodniejszą kuchnię sezonu.

Wazon

Żółty wazon o wysokości 26 cm. Doskonale prezentuje się zwłaszcza w nowoczesnych wnętrzach lub vintage.

47 zł, WITEKS, www.witeks.pl



Korkociąg

Tasty Colours to znakomita propozycja dla wymagających użytkowników. Jest narzędziem bardzo praktycznym – wystarczy wbić ostrze w korek i poruszać specjalnie wyprofilowanym uchwytem, aby z łatwością otworzyć butelkę wina.

33 zł, ROSSI, www.rossi.pl





Ekspres ENA8

Dostępny w trzech wersjach kolorystycznych, wyróżnia się niewielkim rozmiarem i wyjątkową prostotą obsługi. Ekspres przystosowany do 10 różnych specjałów kawowych za naciśnięciem jednego przycisku. Proces Ekstrakcji Pulsacyjnej (P.E.P.®) optymalizuje aromat i smak kaw krótkich.

4299 zł, JURA, www.jura.com



Adore

Ekskluzywna bateria do nowoczesnie urządzonej kuchni. Wyróżnia ją eleganckie wzornictwo i ciekawe zestawienie kolorystyczne (połączenie bieli i chromu). Wyposażona w regulator ceramiczny, perlator i obrotową wylewkę.

601,47 zł, FERRO, www.ferro.pl



Pastelowy zegar

Prosta forma w pastelowej wersji kolorystycznej urozmaici każde kuchenne wnętrze i nada mu niepowtarzalny charakter.

74,99 zł, TK MAXX, www.tkmaxx.pl



ARK 938 Orange

Bateria kuchenna z wyciąganą, obracalną o 360° wylewką oraz perlatoorem anti-scale.

499 zł, TEKA, www.teka.com

Paxo

Lampa dostępna w wersji z polerowanego aluminium oraz malowanego w kolorach: czarnym, białym, kremowym, niebieskim i zielonym. Regulowany kabel o długości maks. 150 cm.

ORIGINAL BTC,
www.nap.com.pl

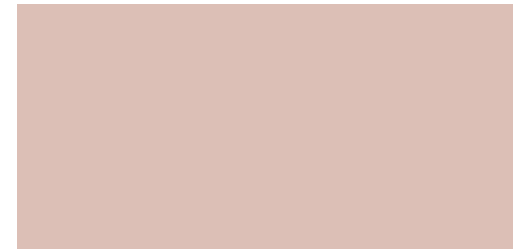

Cielo e Terra Polvere

Płytki Cielo e Terra Polvere 120 x 240 cm, zaprojektowana przez Dorotę Koziałę dla Ceramiki Tubądzin, powstała w wyniku inspiracji artystki krajobrazem Polski. Pudrowy odcień wpisuje się w najnowsze, pastelowe trendy kolorystyczne.

299,87 zł/m², TUBĄDZIN,
www.tubadzin.pl



PARADYŻ



NIEZWYKŁY, NIEWIELKI, NIESKOMPLIKOWANY

PROSTO ZE SZWAJCARII – EKSPRES JURA

Innowacyjność, precyzja, jakość, niezawodność, zrównoważony rozwój i serwis są wpisane w tradycję działalności firmy JURA. To szwajcarskie przedsiębiorstwo jest jedyną firmą na świecie, której przedmiotem działalności są wyłącznie automatyczne ekspresy do kawy klasy Premium. Dlatego firma cieszy się renomą specjalisty w tej branży. Ekspresy automatyczne firmy JURA są utożsamiane z najlepszą jakością parzonej kawy, maksymalną prostotą obsługi i doskonałym wzornictwem.





ENA 8

Nowy, w pełni automatyczny, najmniejszy i zarazem najnowszy w rodzinie JURA ekspres do kawy – urzeka miłośników kawy i designu. Charakteryzuje się zaokrąglonym zbiornikiem na wodę, którego struktura w połączeniu z kształtem została zainspirowana wzorem kryształowej karafki.

Zaledwie 27,1 cm szerokości sprawia, że ekspres łatwo zmieści nawet w najmniejszej przestrzeni. Szwajcarska precyzja wykończenia i najwyższej jakości materiały tworzą niezapomniane wrażenie kompletności w każdym calu. Jest on bardzo prosty w obsłudze dzięki kolorowemu wyświetlaczowi TFT i czytelnej i jasnej grafice.

Ekspres jest dostępny w trzech wariantach kolorystycznych paneli bocznych: białym, czarnym i czerwonym. Niewielki, niezwykle, nieskomplikowany – tak można go określić w trzech słowach, które niosą ze sobą ogromne znaczenie.

KAWOWE SPECJAŁY DLA KONESERÓW

ENA 8 zachwyca każdym specjałem kawowym, świeżo mielonym – nie z kapsułki. Pomimo niewielkich rozmiarów przyrządzi aż 10 specjałów za naciśnięciem jednego przycisku – od aromatycznego espresso doppio aż po trójwarstwowe latte macchiato w wysokiej szklance.

Pierwsza, kompaktowa jednostka zaparzająca VC sprawia, że kawa zawsze płynie do filiżanki w idealnych warunkach. Proces Ekstrakcji Pulsacyjnej (P.E.P.®) optymalizuje aromat w przypadku małego ristretto lub espresso.

Technologia gładkiej pianki zapewnia puszystą, delikatną piankę mleczną do cappuccino i innych kaw.

ENA 8 Z NAGRODĄ IF DESIGN AWARD

JURA ENA 8 to zeszłoroczna nowość oraz absolutny hit szwajcarskiej marki. Ekspres cieszy się dużym powodzeniem wśród konsumentów oraz jest doceniany przez specjalistów z dziedziny wzornictwa przemysłowego. To oczywiście skutkuje kolejnymi prestiżowymi wyróżnieniami na koncie marki JURA.

Tym razem ENA 8 znalazła się w gronie zwycięzców „Red Dot Design Award”. W 2019 r. projektanci i producenci z 55 krajów zgłosili do konkursu ponad 5500 produktów. Międzynarodowe jury składa się z doświadczonych ekspertów z różnych dziedzin i zbiera się od ponad 60 lat, aby wybrać najlepsze produkty. Jury było pod ogromnym wrażeniem kompaktowego ekspresu automatycznego ze zbiornikiem na wodę imitującym kryształową karafkę i zapewniającego najlepszej jakości doznania smakowe. ENA 8 dostępna jest w czterech wersjach wykończeniowych, a wyróżniono wersje w kolorach Nordic White oraz Massive Aluminium. Zwłaszcza ta ostatnia została wykonana z najwyższą starannością i łączy najnowszą technikę z tradycyjną sztuką rzemieślniczą. W rezultacie powstał pierwszy na świecie automatyczny ekspres do specjałów kawowych z pełną aluminiową obudową o grubości 3 mm. iF DESIGN AWARD to ogromne wyróżnienie, z którego jesteście bardzo dumni!



ENA8 NORDIC WHITE

Nowy model ENA 8 to rewelacyjny ekspres na jedną filiżankę. Niewielki, intuicyjny, stylowy – idealny dla wszystkich smakoszy kawy. Szczególną cechą wzornictwa jest cylindryczny zbiornik na wodę, który przypomina kryształową karafkę. Aż 10 różnych specjałów ze świeżo mielonej kawy, dostępnych za naciśnięciem jednego przycisku sprostają wymaganiom nawet najbardziej wybrednego podniebienia.

Więcej na: www.pl.jura.com



AMICA

RODZINNE GOTOWANIE

ZRÓBMY TO RAZEM!



COMITOR

Kuchnia jest nie tylko miejscem, gdzie przygotowujemy posiłki. To przestrzeń, która sprzyja spotkaniom, zacieśnianiu rodzinnych więzi i długim rozmowom podczas wspólnego przyrządzania potraw. Po jakie rozwiązania warto sięgnąć, aby gotowanie stało się jeszcze przyjemniejsze?



SAMSUNG



COMITOR

Kuchnia – serce domu. Powstają w niej tradycyjne potrawy według przekazywanych z pokolenia na pokolenie przepisów i eksperymentalne dania. Jak sprawić, by gotowanie było przyjazne dla każdego? Pomaga w tym coraz więcej sprzętów energooszczędnych, wykorzystujących najnowsze technologie, jednocześnie atrakcyjnych wizualnie.

OKAP, KTÓRY ZNIKA

Zdarza się, że kulinarnym perypetiom towarzyszą niezbyt przyjemne zapachy. Wówczas z pomocą przychodzi nam nowoczesne rozwiązanie, jak okap zintegrowany z płytą indukcyjną. Tego typu sprzęt dostępny jest w eleganckich i minimalistycznych wersjach. Może się wysuwać, dostosowując się do wielkości naczyń, dzięki czemu wylapuje opary już u źródła. Po zakończonej pracy dyskretnie chowa się w płycie. Jest efektywny, a przy tym cechuje się cichą pracą. Świetnie sprawdza się więc w kuchni otwartej na salon.



NA CO WARTO ZWRÓCIĆ UWAGĘ PODCZAS ZAKUPU EKSPRESU DO KAWY?

Obecnie na rynku dostępnych jest wiele możliwości automatycznych ekspresów do kawy.

Chcąc wybrać taki, który naj-

lepiej spełni nasze oczekiwania, warto odpowiedzieć sobie na kilka pytań – przede wszystkim, jaki rodzaj kawy pijemy? Czy będą to klasyczne kawy czarne czy może z dodatkami pianki mlecznej? W drugim przypadku z pewnością przyda się funkcja One Touch przygotowująca mleczne specjały za naciśnięciem jednego przycisku, czyli prosto i wygodnie. Intuicyjność urządzenia będzie kolejnym ważnym czynnikiem – ekspres powinien posiadać czytelny wyświetlacz, który będzie prosty w obsłudze. Jeżeli z urządzenia będą korzystały więcej niż 4 osoby, warto by produkt był bardziej wydajny – z większym pojemnikiem na wodę i ziarna kawy czy fusy. Niemniej ważny będzie także sam wygląd ekspresu – kawa ma przecież nie tylko smakować, ale i wyglądać.

Agata Bitowt, Marketing JURA Poland

JAK SPRAWIĆ, BY GOTOWANIE BYŁO PRZYJAZNE DLA KAŻDEGO?



System regulowanych ograniczników. Świetny patent na to, by w sposób bezpieczny i uporządkowany przechować ulubiony zestaw naczyń stołowych! Dzięki prostemu systemowi gęsto rozsianszonych otworów możesz dowolnie konfigurować podział w szufladzie, dostosowując go do bieżących potrzeb.

HÄFELE, www.hafele-systemy.pl



Ekspres Z6 Diamond Black. Model Z6 to połączenie zaawansowanych technologii i wyjątkowego designu. Młynek Aroma G3 zapewnia cichą pracę i wysoką jakość mielenia ziaren. Ekspres wyposażony w technologię gładkiej pianki oraz P.E.P.® przygotowuje do 22 wyśmienitych specjałów kawowych.

9999 zł, JURA, www.jura.com



SZUFLADA MOOVIT / HÄFELE



HLB 8400 P Stone Grey. Piekarnik do zabudowy w modnym kolorze kamiennej szarości. Sensorowy panel sterowania, 8 funkcji grzania, system domykania drzwi SoftClose oraz 3 cykle pyrolytycznego czyszczenia wnętrza.

2399 zł, TEKA, www.teka.com



ZLEWOZMYWAK I BATERIA – DUET IDEALNY

Zmywanie nie należy raczej do lubianych czynności. Stosy naczyń rosną zwykle wprost proporcjonalnie do frustracji domowników. Pomysłowo zaprojektowany zlewozmywak i zmywarka powinny rozwiązać ten problem. Warto postawić na trwałe i łatwe w pielęgnacji zlew. Można zaopatrzyć się w zestaw kompatybilny z baterią. Istnieją także rozwiązania ułatwiające dbanie o środowisko. Selektory kuchenne pozwalają zaaranżować w kuchni ekologiczną strefę odpadków. Łatwo dobrać je do rozmaitych typów szafek i szuflad kuchennych. Można wygodnie otwierać je pod naciskiem stopy lub poprzez pchnięcie kolanem, bez konieczności schylenia się.

JEGO WYSOKOŚĆ PIEKARNIK

Rodzinne gotowanie często wiąże się z troską, by to, co trafia na talerze, było jak najzdrowsze. Właśnie dlatego coraz częściej zamiast smażyć, większość potraw pieczemy w piekarniku. Warto zdecydować się na urządzenie, z którego bezpiecznie będą mogły korzystać dzieci, samodzielnie podgrzewające obiad. Najwygodniej korzysta się ze sprzętu zainstalowanego na wysokości rąk. Obecnie dostępne są funkcjonalne i atrakcyjne wizualnie piekarniki, które świetnie komponują się z wnętrzami o różnych stylach.

Tekst: Katarzyna Plencler, OKK!



JAK WYBRAĆ PIEKARNIK?

Pierwszym krokiem do podjęcia właściwej decyzji jest odpowiedź na pytanie: do jakich potraw piekarnik będzie nam najczęściej potrzebny i jakich funkcji używamy? Niekoniecznie najdroższy i najbardziej zaawansowany technologicznie model będzie najlepszym wyborem. Warto jednak zainwestować w niektóre funkcje i udogodnienia. Termoobieg równomiernie rozprowadza ciepło i pozwala piec jednocześnie na kilku poziomach. Funkcja szybkiego nagrzewania to nie tylko oszczędność czasu, ale i energii elektrycznej. Prowadnice teleskopowe zwiększają komfort i bezpieczeństwo obsługi piekarnika. Specjalne emalie we wnętrzu ułatwią czyszczenie, ale jeszcze lepiej sprawdzą się systemy czyszczące, takie jak Pyroliza czy HydroClean®.

**Iwona Kryczka, dyrektor marketingu
Teka Polska**



PIEKARNIKI BOSCH SERIE I 6



SWOBODA

Płyta gazowa czy indukcyjna? A może... obie? **Płyta indukcyjna z palnikiem gazowym** to idealne rozwiązanie dla zapalonych kucharzy, którzy w zaciszu domowym stają się profesjonalnymi szefami kuchni i nie wyobrażają sobie gotowania bez prawdziwego ognia.



www.teka.com

NIEŚMIERTELNY STYL SKANDYNAWSKI



Retro, wabi sabi, boho – istnieje bardzo wiele stylów aranżowania wnętrz. Niektóre są ponadczasowe, pozostałe to efekt aktualnie obowiązujących trendów w architekturze. Jednym z najbardziej popularnych kierunków kreowania przestrzeni kuchennych jest styl skandynawski, którego charakterystyka sprawia, że od lat cieszy się niezmiennym uznaniem klientów oraz projektantów. Co przemawia za jego popularnością? Jak za pomocą dodatków spotęgować efekt świeżości, jaki daje styl skandynawski?



FERRO



LAVEO



COMITOR

Motywy przewodnim stylu skandynawskiego jest natura, wraz z paletą jej kolorów oraz faktur. Charakteryzuje się on prostotą form, dość daleko idącym minimalizmem, a także wykorzystaniem barw optycznie powiększających przestrzeń: bieli, szarości oraz jasnych pasteli. Urządzając wnętrza kuchni, wykorzystuje się meble o prostej formie oraz kamienne i drewniane materiały wykończeniowe. Aby wprowadzić pewien dynamizm do aranżacji, jasne barwy urozmaica się akcentami w ciemnych, najczęściej czarnych odcieniach, a także o chromowanej, połyskującej powierzchni, które pozwalają uzyskać efekt nowoczesności.

W celu ożywienia jasnej, prostej w swojej formie aranżacji w stylu skandynawskim możemy do niej wprowadzić ciemne akcenty, np. w postaci armatury sanitarnej, a więc m.in. baterii kuchennych czy zlewozmywaków. Czerni, grafit oraz chrom doskonale komponują się z bielą, pastelami, czy ecru – barwami, które najczęściej wykorzystujemy, tworząc wnętrza w stylu skandynawskim. W przypadku armatury warto poszukać produktów

CHEĆ POWROTU DO NATURY W DOBIE WSZECHOBECNEJ, POSTĘPUJĄCEJ URBANIZACJI

o minimalistycznym, stonowanym designie, które nie zdominują aranżacji, a jedynie subtelnie podkreślą jej szczególne walory oraz uwydatnią sam skandynawski styl. Subtelność formy wykorzystywanych dodatków ułatwi także ich późniejsze komponowanie z pozostałymi elementami wykończenia wnętrza.

Styl na aranżowanie wnętrz, który przywędrował do nas z krajów północnej Europy, stanowi niejako odpowiedź na coraz wyraźniejszą chęć powrotu do natury w dobie wszechobecnej, postępującej urbanizacji. Gwarantuje on jednocześnie niezwykle elegancki i estetyczny efekt wizualny oraz poprawienie komfortu psychicznego – wszak na wielu z nas barwy i faktury natury działają niezwykle kojąco. Jeśli sam styl skandynawski wyda się jednak zbyt minimalistyczny i surowy, z dużą łatwością możemy go zdynamizować za pomocą wspomnianych akcentów aranżacyjnych w postaci armatury sanitarnej w nieco bardziej dynamicznej, przykuwającej uwagę kolorystyce. Jest to także połączenie, które od pewnego czasu stanowi niezwykle popularny trend w kreowaniu przestrzeni kuchennych w naszych domach.

Tekst: Anna Kowalska, kierownik Działu Marketingu Laveo



Clivo 45 B-TQ. Zlewozmywak granitowy z automatem zamykającym do szafek od 45 cm w kolorze topaz, aluminium lub onyks, 25 lat gwarancji. 549 zł, TEKA, www.teka.com



LSE40P - 2. Zlewozmywak wpuszczany w blat, z możliwością odwrócenia, kolor kremowy. Wymiary całkowite: 438 x 378 x 200 mm. 926 zł, SMEG, www.smeg.pl



Forsquare 2B 590. Zlewozmywak granitowy do wbudowania w blat z automatem zamykającym do szafek od 60 cm, 25 lat gwarancji. 899 zł, TEKA, www.teka.com

FRANKE

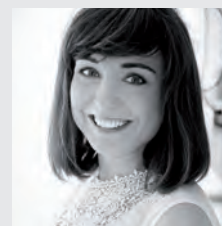

JAK DOBRAĆ ZLEWOZMYWAK DO STYLU WNĘTRZA?

Obserwujemy dwa główne trendy w urządzeniu nowoczesnych kuchni. Jeden skupia się na zamaskowaniu lub wręcz ukryciu wszystkich

sprzętów, w tym zlewozmywaka. Drugi natomiast eksponuje charakterystyczne elementy aranżacji, na przykład wyrazisty i oryginalny zlewozmywak, który będzie grał w kuchni pierwszoplanową rolę.

Jeśli szukamy minimalistycznego i funkcjonalnego rozwiązania, dobrym wyborem będzie komora podblatowa wykonana ze stali szlachetnej lub granitu w odcieniu zbliżonym do blatu. Naszym sprzymierzeńcem będą tu naturalne, modne kolory granitu: alabastrowy, grafitowy lub szary.

Jeżeli natomiast szukamy czegoś, co ożywi naszą kuchnię i nada jej wyjątkowy charakter, zwróćmy uwagę na nietypowe połączenia materiałów i kolorów. Dobrym przykładem są zlewozmywaki hybrydowe, łączące szkło z granitem, szkło ze stalą lub granit ze stalą. Różne faktury materiałów oraz wzory i kolory szkła dają możliwość stworzenia kuchni jedynej w swoim rodzaju.

Magdalena Paszkowska, product manager w firmie Deante



Jubilee 50. Wyrazisty i charakterny zlewozmywak – zainstaluj go, wypełnij komorę kostkami lodu, wstaw tu butelkę szampana i pomyśl o kilku pokoleniach Alveusian, którzy z pasją tworzyli najlepsze zlewozmywaki na świecie.

1999 zł, ALVEUS, www.alveus.pl



VILLEROY&BOCH

PATRON
NUMERU

KLASYKA I NOWOCZESNOŚĆ *w kuchni*

deante



W czasach ciągle zmieniającej się mody, najlepszym wyborem jest klasyczna elegancja. Naturalne materiały i szlachetne wzory są zawsze na topie. Żeby uniknąć monotonii wprowadźmy do kuchni elementy z wzorzystego szkła, na przykład pod postacią zlewozmywaka.



Szklane zlewozmywaki to odpowiedź na potrzebę stworzenia eleganckiej, a jednocześnie oryginalnej i niepowtarzalnej kuchni. Wielbicielem eleganckiej klasyki spodobają się zlewozmywaki Capella polskiej firmy Deante. Ich komory są wykonane z naturalnego granitu o satynowej powierzchni. Górna część jest wykonana z wytrzymałego szkła hartowanego, w kilkunastu wzorach do wyboru.

Ciekawy i nowoczesny wzór znalazł się na **Capelli Cross** – dyskretna, grafitowa siatka na delikatnie połyskującym, perłowszarym tle. Do tego komora z alabastrowego, szarego lub grafitowego granitu. To połączenie idealnie pasuje do eleganckich mebli i gładkich blatów.



Druga propozycja to wzór **Capella Natural**, w którym można odkryć misterny koronkowy deseń lub motyw ziaren kakaowca. Neutralne szarości, od złamanej bieli po grafit, potęgują wrażenie bliskości z naturą. Ten wzór pięknie komponuje się z drewnem, kamieniem i marmurem.



Capella Precious to prawdziwy klejnot wśród zlewozmywaków. Szkło z lustrzano-platynowym wzorem pięknie się komponuje z grafitową komorą o delikatnym połysku. Ten luksusowy zlewozmywak harmonizuje z wnętrzami w stylu orientalnym, glamour, może też stanowić kontrast dla monochromatycznej kuchni – możliwości aranżacyjnych jest wiele.



Legrabox. Prosty i smukły design szuflad Legrabox z pełnym wysuwem wytrzyma obciążenie do 70 kg. Nawet szerokie i w pełni załadowane będą poruszać się z lekkością. W połączeniu z systemem mocowań Expando T do cienkich frontów, o grubości nawet 8 mm, osiągniemy nowoczesną i minimalistyczną bryłę.
BLUM, www.blum.com

MOJA KUCHNIA

OD POMYSŁU DO PROJEKTU

W twojej poprzedniej kuchni czegoś brakowało? I nie chodziło jedynie o brak miejsca? Przytrafiły się błędy? Nie popełniaj ich ponownie. Zastanów się, czego potrzebujesz i zaplanuj wszystkie strefy, pamiętając o zasadzie trójkąta.

W wielu domach spotykamy się z problemem małych i niefunkcyjnych kuchni. Można sobie z tym poradzić. Tajemnica kryje się w dobrym zaprojektowaniu wszystkich stref roboczych i doborze do nich rozwiązań i systemów. Dzięki temu kuchnia stanie się miejscem zdecydowanie bardziej przestrzennym, pojemnym, ergonomicznym i komfortowym. Punktem wyjścia jest podział na strefy robocze i związana z nim zasada trójkąta roboczego. To w oparciu o nią wyznacza się rozmieszczenie poszczególnych mebli i konkretnych rozwiązań kuchennych. Wierzchołki trójkąta wyznaczają: lodówka, zlewozmywak i kuchenka.

STREFA PRZYGOTOWANIA

Centralne miejsce każdej kuchni. Tu spędzamy najwięcej czasu i tu dzieją się rzeczy najważniejsze, chcemy

więc wszystko mieć pod ręką. W pobliżu blatu powinny znaleźć się deski do krojenia, noże i miski, drobne AGD. Warto mieć tu pojemne szuflady z pełnym wysuwem, który pozwoli nam łatwo sięgać po kuchenne akcesoria. Sprawdzą się także gniazda wbudowane w blat i wysuwany stół, który może posłużyć jako dodatkowy blat roboczy.

STREFA PRZECHOWYWANIA

Miejsce na codziennie używane akcesoria: od sztućców, przez naczynia, aż po zastawę. Wszystko będzie dostępne i uporządkowane, jeżeli umiejętnie zaaranżujemy szafki i szuflady, do których przydadzą się wkłady i systemy organizacji. Pomocne okaże się oświetlenie w szufladzie, a już na pewno pod szafkami górnymi.



Kitchen tower. Wyciąg wykorzystany w szafkach na zawiasach, który sprawia, że kuchnia zyskuje na funkcjonalności, a praca w niej jest czystą przyjemnością. Wystarczy otworzyć front szafki, a system wysunie się na zewnątrz, umożliwiając łatwy dostęp do zawartości [ernestrust, www.rust.pl](http://www.rust.pl)



Pojemnik na sztućce z tworzywa sztucznego. Przechowuje w najlepszym porządku sztućce i inne niewielkie przedmioty. Jego zaletą jest nie tylko różnorodność dostępnych konfiguracji i szeroka swoboda regulacji, ale też możliwość dodania do wkładu elementów drewnianych, np. wyposażenia na noże. [HÄFELE, www.hafele-systemy.pl](http://www.hafele-systemy.pl)



DOBRCZE ZAPROJEKTOWANA SZUFLADA TO OGROMNY WKŁAD W KUCHENNY PORZĄDEK!

Kluczem do stworzenia idealnej kuchni jest funkcjonalne wykorzystanie dostępnej w niej przestrzeni. Ważne są m.in. szuflady. Decyzję o tym, jakie systemy wybrać, ułatwia na pewno zakres możliwości związanych z organizacją szuflady w środku. Właściwa segregacja sprzętów, produktów czy choćby zastawy kuchennej, to warunek wygody użytkownika i gwarancja tego, że najbardziej potrzebne przedmioty będziemy mieć zawsze pod ręką! Jakie rozwiązania więc wybrać? Warto postawić na systemy, które dają pełną swobodę aranżacji i to zarówno na poziomie zastosowanych elementów, np. boków, relingów i frontów wewnętrznych, jak i kolorów. Ważna jest nie tylko pojemność i funkcjonalność szuflady, ale też jej wygląd – powinien on korespondować z wykorzystanymi w kuchni materiałami, fakturami, wzorami i kolorami.

Michał Kichler, product marketing manager, HÄFELE Polska



Matrix S. Daje pełną swobodę aranżacji, oferując aż 3 kolory elementów wewnętrznych i mnóstwo możliwości konfiguracji na poziomie obudowy. Dzięki temu zaprojektujesz szufladę dostosowaną do swoich potrzeb i wymagań.
HÄFELE,
www.hafele-systemy.pl



Szuflady Modern Box. System szuflad z funkcją pełnego wysuwu, cichego domykania i wieloma możliwościami aranżacji zaspokoi potrzeby najbardziej wymagających użytkowników. Wnętrze szuflady możesz wypełnić eleganckimi wkładami CUSTOMI z drewna bukowego.
GTV, www.gtv.com.pl



Linia Maxima. Użytkownik wybiera rodzaj koszy (ażurowe z drutu lub z dnem pełnym wykonanym z tworzywa lub z płyty meblowej), a także ułożenie organizacji wewnętrznej systemów wysuwnych. Wytrzymałe stelaże gwarantują komfort ruchu podczas tysięcy cykli otwierania i zamykania.
REJS, www.rejs.eu

STREFA ZMYWANIA

Między strefami przygotowania a przechowywania powinna znaleźć się strefa zmywania, ze zlewozmywakiem, zmywarką, miejscem na środki czystości (niskie carga) i segregację odpadów (wygodne systemy sortowników).

STREFA GOTOWANIA I PIECZENIA

Na skraju kuchni wszystko dzieje się dynamicznie, dlatego tak bardzo liczy się miejsce na piekarnik i płytę oraz błyskawiczny dostęp do garnków, naczyń, urządzeń oraz produktów. Dobrym rozwiązaniem są wysuwne półki narożne, które pozwalają na optymalne wykorzystanie dostępnego miejsca.

STREFA ZAPASÓW

Dobre zaopatrzenie kuchni to gwarancja tego, że nic i nikt nas nie zaskoczy. Z pełną spiżarnią jesteśmy gotowi nawet na zlot całej rodziny. Strefa zapasów musi udźwignąć wszystkie stawiane jej wymagania – pojemność, łatwy dostęp do produktu i odpowiednie warunki przechowywania. W wysokiej zabudowie warto umieścić wysoką i głęboką szafkę, i zamontować w niej system cargo z kilkoma pojemnymi koszami lub półkami.

Tekst: Michał Kichler, product marketing manager, Häfele Polska



System Junior. System, który doskonale dopasuje się do twoich potrzeb dzięki temu, że możesz go składać z koszyków i plastikowych pojemników.
PEKA, www.peka.pl

URZĄDZAMY JADALNIĘ W MAŁYM MIESZKANIU



Wspólne celebrowanie posiłków sprawia, że chwile spędzone przy stole stają się wyjątkowe. Dlatego ważne jest, aby jadalnia została urządzona nie tylko estetycznie, ale i funkcjonalnie. To szczególnie istotne w małych mieszkaniach, w których na wydzielenie strefy jadalnianej mamy wyłącznie pewną część salonu.



STÓŁ HUDSON / BELIANI



PAGED MEBLE



STÓŁ MELLTORP / IKEA

"CHŁODNE" BARWY

Delikatny błękit, intensywna zieleń czy neutralna szarość – to odcienie, które pozwolą nam powiększyć optycznie wnętrze. Co więcej, kolory te sprawiają, że przestrzeń naszej jadalni zyska interesujący i wyrazisty charakter. Jeżeli jesteśmy zwolennikami nieco bardziej odważnych aranżacji, możemy również zdecydować się na pokrycie jednej ze ścian wzorzystą tapetą.

NATURALNIE I SOLIDNIE

Drewniane meble pozwolą nam cieszyć się solidnym wyposażeniem jadalni przez długie lata. Warto pamiętać, że każdy gatunek tego szlachetnego materiału charakteryzuje się nieco innymi właściwościami – wytrzymały dąb świetnie sprawdzi się jako podstawa i nogi stołu, a elastyczny buk jest idealny do wykorzystania w oparciach krzeseł. Do małej jadalni wybieramy meble, które nie powstały w całości z litego drewna, ponieważ te z reguły mają znacznie większe gabaryty.

KOMPAKTOWY STÓŁ Z FUNKCJĄ ROZKŁADANIA

Wybór stołu i krzeseł do małej jadalni nie może być przypadkowy – zwróćmy uwagę na to, jak użytkujemy tę przestrzeń. Wydaje się, że na co dzień nie potrzebujemy możliwości nakrycia stołu dla dużej liczby osób. Dlatego warto postawić na uniwersalne rozwiązanie – mały stół z funkcją rozkładania. Dobrze, jeśli wkładka przedłużająca blat jest chowana bezpośrednio w stole. Dzięki temu zaoszczędzimy sporo przestrzeni na przechowywanie jej w innym miejscu. Wybierając stół, sprawdźmy w salonie meblowym, czy producent użył prowadnicy synchronicznej – dzięki niej stół można rozłożyć nawet jedną ręką, bez użycia narzędzi, a sam proces zajmie zaledwie kilka sekund.

WYGODNE KRZESŁA TAPICEROWANE

Ze względu na większą wygodę do stołu w jadalni warto dobrać krzesła tapicerowane, które ocieplą wnętrze i sprawią, że zapanuje w nim przytulny nastrój. Szeroka gama rodzajów i kolorów tkanin daje olbrzymie możliwości personalizacji mebli. Współczesne technologie znacznie poprawiają jakość tkanin, które dzięki nim stają się odporne na rozdarcia czy wilgoć, łatwe w czyszczeniu i usuwaniu sierści zwierząt.

OŚWIETLENIE W STREFIE POSIŁKÓW

Stół i krzesła najlepiej umieścić bezpośrednio pod źródłem światła. Bardzo dobrze sprawdzą się tutaj lampy wiszące, które nie tylko zapewnią odpowiednie oświetlenie stołu, lecz także pozwolą również na umowne oddzielenie strefy jadalnianej od strefy wypoczynkowej. To idealne rozwiązanie aranżacyjne dla małych mieszkań, w których rozkład i metraż zmuszają nas do tego, by jedno pomieszczenie pełniło różne funkcje.



JYSK

Stylowe dopełnienie wnętrza

Sztuczna trawa Kiano. Niewielkie fragmenty sztucznej trawy doskonale sprawdzają się jako podkładka stołowa. Takie wykorzystanie trawy syntetycznej na pewno zaskoczy gości i nada oryginalności domowym dekoracjom. **MAJESTIC HOME, www.majestichome.pl**



Ekspres J6 Piano White. Ekspres J6 to połączenie szlachetnych materiałów i wyjątkowego wzornictwa. Obsługa ekspresu jest intuicyjna, a dzięki zastosowaniu nowoczesnych technologii ekspres w prosty sposób przyrządzi do 13 specjalów kawowych o doskonałym smaku. **7499 zł, JURA, www.jura.com**



Plakaty ścienny DecoKing Flora. z motywem roślinnym z powodzeniem ożywią każde pomieszczenie w domu. Jeśli lubimy otaczać się roślinami, plakat z tym motywem idealnie dopasuje się do wiszącej nad regałem z książkami paproci, jak i postawionej przy kanapie monstery.

YourHomeStory, www.yourhomestory.com.pl

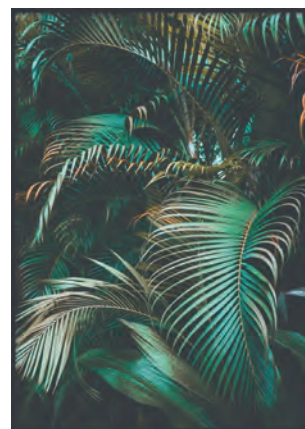

House of Tones White. Płytki dekoracyjna o wymiarach 33 x 90 cm, z nagrodzonej Perłami Ceramiki 2018 kolekcji inspirowanej naturalnymi tkaninami. Dekor ścienny uszlachetniony platyną nada każdemu wnętrzu elegancji. **129,89 zł/m², TUBĄDZIN, www.tubadzin.pl**



Kolekcja Rustico to meble nieprzeciętnie piękne, a wręcz pobudzające wyobraźnię. Materiał wykonania mango w połączeniu z postarzanyimi deskami z rozbiórek sprawia, że każdy mebel posiada wyjątkową historię.



ELEGANCJA I STYL PROSTO Z INDII I INDONEZJI



Kolekcja Retro Natural to zestaw ekskluzywnych mebli wykonanych z litego drewna palisandru w wybarwieniu naturalnym. Meble wykonane z dbałością o każdy szczegół z pewnością przełożą się na samopoczucie i spokojny sen.



Niesamowite meble **kolekcji Genesis PU Brown** wykonane z litego drewna palisandru połączone z elementami chromowanymi to zestawienie z jednej strony naturalnego piękna, zaś z drugiej połysku chromowanej stali.



Kolekcja Milan to lakierowane powierzchnie, które w połączeniu z wybarwieniem na ciepły brąz oddają całe piękno naturalnego drewna palisandru.



Kolekcja Opium mimo dość ciężkiej stylistyki konstrukcyjnie niewiele waży z uwagi na lekkie, lecz wytrzymałe drewno mahoniowe. Na ciepłym brązie ślicznie rysuje się ciemniejszy rysunek słozi. Kolekcja Opium to klasyka w najlepszym wydaniu.



MAT I POŁYSK

DREWNO
WE WNĘTRZACH

DREWNOCHRON

Moda na to, co naturalne i proste, już od kilku sezonów podbija świat aranżacji wnętrz. W klimat ten idealnie wpisuje się drewno – materiał, którego największą ozdobę stanowią liczne niedoskonałości. Jak je estetycznie podkreślać, jednocześnie chroniąc przed uszkodzeniem? Które produkty pozwolą uzyskać najmodniejsze efekty dekoracyjne na podłogach i meblach?



TIKKURILA

W MACIE SIŁA

Stolik z pnia drzewa, masywny blat stołu na stałowych nogach czy drewniana rama lustra? Coraz częściej chcemy być bliżej natury, dlatego wprowadzamy surowe materiały do wnętrza naszych domów i mieszkań. To pragnienie świetnie wyraża się w stylach New Nordic czy Scandi-Boho, w których dominuje drewno niemal wyjęte z natury. Jeśli chcemy nadać meblom naturalny charakter, sięgnijmy po produkty zapewniające matowy efekt wykończenia. Klasyczny i elegancki mat możemy osiągnąć, stosując lakierobejcę, która stworzy elastyczną i pracującą z materiałem powłokę. Widoczne sęki, słoje i wszelkie niedoskonałości drewna podkreśli także olej do drewna.

MATOWE MEBLE: JAK PRZYGOTOWAĆ POWIERZCHNIĘ DO MALOWANIA?

Efekt matowego, surowego drewna możemy uzyskać na różne sposoby. Produkt należy dobierać jednak zawsze do przeznaczenia danego elementu drewnianego, dlatego w niektórych przypadkach lepszym wyborem jest lakierobejca, a w innym olej. Przed malowaniem elementy drewniane należy wyczyścić za pomocą szczotki oraz wody z dodatkiem mydła malarskiego.

W celu usunięcia kurzu i trwałych zabrudzeń z trudno dostępnych miejsc można wykorzystać także myjkę ciśnieniową. Gdy elementy dokładnie wyschną, powłokę mebli musimy zmatowić papierem ściernym, co w konsekwencji wyrówna ich chłonność i zwiększy przyczepność środków finalnych. Wszelkie ubytki uzupełniamy szpachlą do drewna. Masa wypełnienia powinna być w kolorze odpowiednim dla koloru drewna. Nowe elementy z surowego drewna impregnujemy preparatem biobójczym. Jeżeli całość jest zdrowa, czysta i sucha, możemy przejść do prac malarskich.

NA WYSOKI POŁYSK

Najtwardszymi i najbardziej odpornymi na ścieranie, zarysowania oraz działanie czynników atmosferycznych, wody, olejów, rozpuszczalników są jednoskładnikowe lakiery poliuretanowe. Tego typu produkty można stosować na podłożach o dużym natężeniu użytkowania. Przed ich aplikacją niezbędne jest wcześniejsze zagruntowanie podłogi lakierem podkładowym, który zabezpieczy drewno przed ciemnieniem i zmniejszy zużycie lakierów nawierzchniowych. Drewniana podłoga przeznaczona do lakierowania



SHERWIN -WILLIAMS, ALTAX



Lakier Classic Silver. Jednoskładnikowy lakier przeznaczony do lakierowania wewnątrz pomieszczeń – zwłaszcza drewnianych podłóg, parkietów, boazerii i elementów wyposażenia wnętrz. Zapewnia wykończenie półmatowe lub z połyskiem. Chroni drewno przed promieniowaniem UV i tworzy antypoślizgową powierzchnię.

Ok. 55 zł/1 l, DREWNOCHRON, www.drewnochron.pl



Lakierobejca Dekoracyjno-Ochronna. Przeznaczona jest do dekoracyjnego-ochronnego malowania przedmiotów drewnianych i drewnopochodnych użytkowanych wewnątrz i na zewnątrz. Tworzy na powierzchni trwałą i elastyczną powłokę odporną na plamy.

VIDARON, www.vidaron.pl



Olej do drewna. Na bazie wysokojakościowych olejów naturalnych, w tym oleju tungowego. Przeznaczony do malowania drewna krajowego i egzotycznego wykorzystywanego do budowy mebli lub tarasów. Podkreśla naturalny rysunek drewna, a dodatkowo jest plamoodporny.

Ok. 35 zł/0,75 l, DREWNOCHRON, www.drewnochron.pl



Lakier do blatów kuchennych. Ma wysoką odporność na ciepło, zaplamienia, zatłuszczenia oraz zarysowania. Łatwy w utrzymaniu czystości. Idealnie przylega do litego drewna – gatunków europejskich, jak i egzotycznych oraz drewnianych powierzchni laminowanych i malowanych.

Ok. 77,98 zł/0,5 l, V33, www.v33.pl



powinna być przeszlifowana, zaszpachlowana, sucha i czysta, bez pozostałości np. past woskowych i środków nabytyszczających. Ważne jest też dokładne odpylenie pomieszczenia poprzez odkurzanie i zamiatanie, a przed ostatnią warstwą lakieru także mycie i przetarcie podłogi za pomocą ściereczek antystatycznych. Ważną czynnością jest też zabezpieczenie pomieszczenia przed przeciągami i oklejenie wejść kawałkami folii. Dzięki takim przygotowaniom w trakcie lakierowania oraz wietrzenia mieszkania do wnętrza nie dostaną się drobin kurzu lub pyłu, które mogłyby zanieczyścić lakier. Podczas prowadzenia prac lakierniczych trzeba

też pamiętać o utrzymaniu w pomieszczeniu odpowiedniej wilgotności – nie mniejszej niż 40% i nie wyższej niż 65%. Temperatura natomiast powinna wynosić od 15°C do 25°C. Lakiery mogą być наносzone za pomocą pędzli, szpachli parkieciarskiej oraz wałków. Niezależnie od producenta i rodzaju narzędzi najważniejsze jest, aby wałki i pędzle były dobrze wykonane, nie zostawiały śladów i nie gubiły włókien czy włosów. Lakier, który będzie наносzony na drewnianą podłogę, należy starannie wymieszać poprzez kilkakrotne silne potrząsanie opakowaniem, a następnie przelać do czystego pojemnika.

Tekst: Kamila Adamczyk-Fojt, brand manager Drewnochron

JAK PRZEBIEGA LAKIEROWANIE PODŁOGI?

1. W pierwszej kolejności na powierzchnię podłogi nakładamy podkład za pomocą wałka lub szpachli parkieciarskiej. Następnie należy odczekać zalecaną przez producenta liczbę godzin, niezbędną do wyschnięcia produktu, po czym możemy przejść do nałożenia pierwszej warstwy lakieru.

2. W zależności od produktu na podłogi nanoszone są zazwyczaj dwie lub trzy warstwy lakieru. Kluczem zapewniającym dobry efekt jest utrzymanie odpowiedniego tempa prac oraz nakładanie równomiernej warstwy lakieru na całej powierzchni. Takie działanie sprawi, że łączenia pomiędzy kolejnymi pasami będą niewidoczne.

3. Podczas wykonywania prac lakierniczych należy stale pamiętać, aby zachować jak największą czystość otoczenia oraz stroju roboczego.

4. Po wyschnięciu pierwszej warstwy powierzchnię należy zmatowić, a następnie oczyścić z pyłu. Ważne jest, aby przed ostatnią warstwą lakieru dokładnie sprzątnąć pomieszczenie oraz odczekać, aż pył całkowicie opadnie. Po tych czynnościach możemy nałożyć końcową warstwę lakieru.



VIDARON



DREWNOCHRON



KOMFORTOWA I STYLOWA

KUCHNIA NA PODDASZU

Kuchnia to centrum narad rodzinnych i spotkań towarzyskich. Dzięki dużej ilości światła dziennego, bliskości natury i otwartym oknom staje się przyjaznym miejscem do przygotowywania posiłków i odpoczynku. Przy pracach kuchennych ważne są rozwiązania umożliwiające łatwe odprowadzanie pary, dymu i zapachów. Umieszczenie w bliskim sąsiedztwie stołu okien dachowych VELUX GLU wyposażonych w system wentylacji pozwala nie tylko na optymalne oświetlenie pomieszczenia, ale też na łatwe wywietrzenie go.

Wybierając okna dachowe do kuchni, warto zwrócić uwagę na materiał, z którego są wykonane. Wszędzie tam, gdzie potrzebna jest wysoka odporność produktów na wilgoć, najlepiej sprawdzą się okna drewniane pokryte grubą, jednolitą powłoką poliuretanową zapewniającą gładkie naroża bez połączeń, dzięki którym nie gromadzi się w ich okolicach wilgoć, kurz oraz brud. Trzyszybowe okna VELUX GLU są białe i mogą być dobrym rozwiązaniem dla osób poszukujących alternatywy dla okien wykonanych z PCV oraz dla tych klientów, którzy chcą dobrać okna do stylizacji pomieszczenia i szukają estetycznych produktów. Biała ościeżnica z powłoką poliuretanową nie żółknie i zachowuje swój wygląd przez długie lata. Dzięki drewnianemu rdzeniowi poddanemu wysokotemperaturowej obróbce cieplnej oraz nowoczesnym pakietom szybowym zachowują bardzo dobre parametry izolacyjne, które pomagają zmniejszyć rachunki i zadbać o komfort mieszkania.

DOLNE I GÓRNE OTWIERANIE – FUNKcjONALNE ROZWIĄZANIA

Zaplanowana przez architekta wysokość montażu okna ma wpływ na sposób jego otwierania, który powinniśmy wybrać. Dostępne są dwie wersje otwierania trzyszybowych okien VELUX: uchwyt w górnej części skrzydła lub elegancka klamka na dole (typ B). Uchwyt w górnej części skrzydła jest wygodny, gdy dół ościeżnicy jest na wysokości ok. 100 cm. Pod takim oknem można ustawić stół lub blat i nadal wygodnie je otwierać. Z kolei klamka na dole sprawdzi się przy wysokiej ścianie kolankowej. Dla większego komfortu można wyposażyć okno w zdalne sterowanie współpracujące z inteligentnym systemem VELUX ACTIVE, który samodzielnie steruje oknami i roletami na podstawie danych z wewnętrznych czujników jakości powietrza oraz informacji o aktualnej pogodzie. Możemy zdecydować się na okna z fabrycznie wbudowanym silnikiem i sterownikiem, albo – do tych z górnym otwieraniem – domontować system elektryczny później. Najlepiej już na etapie budowy doprowadzić zasilanie w okolice ościeżnicy. W ten sposób unikniemy w przyszłości dodatkowych prac remontowych. Okna dachowe powinny być wyposażone w wydajny system wentylacji oraz wymienny filtr powietrza zapobiegający przedostawaniu się do domu kurzu i owadów. W przypadku okien VELUX w oknach z górnym systemem otwierania kłapa wentylacyjna zintegrowana jest z uchwytem otwierającym, zaś okna z klamką na dole mają nowoczesny dwustopniowy nawiewnik.

Z WIDOKIEM NA PRZYSZŁOŚĆ – KUP ROLETY I ZAOSZCZĘDŹ

W kuchni otwartej na przestrzeń i widoki za oknem ważne są dodatki pozwalające na regulację ilości światła dziennego wpuszczanego do pomieszczenia o każdej porze dnia i roku oraz takie, które pomogą zapewnić domownikom prywatność. Idealnym wyborem do kuchni są osłony odporne na wodę i plamy oraz łatwe w czyszczeniu, a jednocześnie takie, które mają ponadczasowy wygląd, jak np. żaluzje VELUX PAL. Dostępne są one w dziewięciu kolorach i zamontowane są w smukłych prowadnicach bocznych wykonanych z anodowanego aluminium. Dzięki temu, że mechanizm jest suwakowy, a nie sznurkowy, są bezpieczne dla najmłodszych domowników i gości. Położenie żaluzji reguluje się, korzystając z uchwyty znajdującego się w dolnej części żaluzji. Żaluzje VELUX można zamontować samodzielnie w kilka minut, dzięki unikalnemu mechanizmowi Pick&Click™. W przypadku takich pomieszczeń, jak kuchnia warto pamiętać też o zabezpieczeniach przed owadami, które pozwolą cieszyć się posiłkami z rodziną i przyjaciółmi bez nieproszonej gości. Dobrym rozwiązaniem są moskitiery wykonane z wytrzymałych tkanin, które umożliwiają swobodne operowanie oknem dachowym i nie przesłaniają widoku. Optymalnym rozwiązaniem w kuchni znajdującej się w nasłonecznionej części budynku są dodatki, które ochronią ją przed nadmiernym dopływem ciepła w czasie lata. Taką ochronę mogą zapewnić zewnętrzne markizy. W przypadku markiz VELUX tkanina w formie siateczki odbija promienie słoneczne i chroni wnętrze przed nagrzewaniem, redukując je nawet o 76%. Jednocześnie, markiza nie ogranicza widoku za oknem i wpuszcza światło dzienne do kuchni.

Teraz do 31 grudnia 2019 roku można zarejestrować się na stronie www.velux.pl/naprzyszlosc i odebrać kod promocyjny o wartości 500 zł, a następnie w ciągu 2 lat odebrać zwrot premii za zakup rolet, markiz oraz produktów elektrycznych VELUX.

Więcej informacji na stronie www.velux.pl



PATRON
NUMERU

STREFA ŁAZIENKOWA



DESIGNFLOORING / DEKORIAN HOME

Łazienkowe akcesoria w mocnych barwach idealnie będą pasować do drewnianych, eleganckich wnętrz.



Chenille Pillow Grey STR

W rozmiarze 30 x 75 cm to propozycja płytki ściennej w odcieniu szarości, której charakterystycznym elementem jest powierzchnia imitująca materiał i obicie miękkich foteli

139,97 zł/m², TUBADZIN,
www.tubadzin.pl

Setto

Kompaktowa, ale niezwykle pojemna szafka, doskonała do małych łazienek. W ofercie z atrakcyjną umywalką TUMMY. Możliwość montażu niskich nóżek.

450 zł netto, Ø NAS,
www.o-nas.eu



Dozownik

Dozownik do mydła w płynie wykonany z ekologicznego tworzywa sztucznego, w 100% zdatny do recyklingu.

62,99 zł, KOZIOL,
www.emako.pl



Uchwyt

Uchwyt przeznaczony na papier toaletowy wykonany ze stali nierdzewnej odpornej na szkodliwe działanie czynników zewnętrznych.

37 zł, BRABANTIA,
www.barokko.pl



Ø **NAS**

www.o-nas.eu



Zicco

Bateria umywalkowa stojąca. Należy do luksusowej kolekcji baterii do łazienek i kuchni, wyróżniającej się nowoczesną, geometryczną formą. Wyposażona w regulator ceramiczny i korek spustowy klik-clak.

244,77 zł, FERRO,
www.ferro.pl



Ona Aquatic

Elegancki i praktyczny kosz na śmieci o pojemności 3 litrów, automatycznie otwierany poprzez naciskany stopę pedału. Ma praktyczny uchwyt do przenoszenia oraz szeroką podstawę zapewniającą mu stabilność i unikalny design. Wymiary $\varnothing 17 \times 34$ cm.

269 zł, AQUANOVA,
www.calvado.com

Ravon Space

Wanna wolnostojąca Ravon Space to klasyka nowoczesnego stylu. Synergia minimalistycznej formy i odważnej barwy, sprawiają, że wanna Space jest wisienką na torcie w przestrzeni łazienkowej. Wanny Ravon dostępne w bogatej kolorystyce RAL, a także w autorskiej palecie Ravon.

7690 zł, RAVON,
www.ravon.pl



Regał

Regał 3-półkowy wykonany z włókna bambusowego i płyty MDF, odporny na wilgoć.

197,99 zł, 5FIVE, www.emako.pl



USPA 7035

Deska myjąca. Jest to flagowy model toalety myjącej z oferty USPA w bardzo atrakcyjnej cenie. Nowoczesny, dotykowy panel sterowania. Funkcje mycia tylnego, bidet, suszenie, podgrzewana wolno padająca deska i wiele więcej.

2990 zł, BIO BIDET, www.biobidet.pl



CERSANIT



SALON MODNY

Nie, nie ten tradycyjny z kanapą i stołem. Mowa o salonie kąpielowym. Paradoksalnie również i w nim nie powinno zabraknąć mebli. Mebli łazienkowych. Skoro coraz częściej traktujemy go jak domowe spa, miejsce relaksu, odprężenia i odnowy, warto pamiętać nie tylko o ceramice, ale również szafkach, stolikach, konsolkach. Podpowiadamy, jakie wybrać, by dobrze spełniły swoją rolę.

STILLA. Cechą wyróżniającą kolekcję Stilla jest modułowość, pozwalająca samodzielnie tworzyć różnorodne zestawy mebli. Szeroka paleta brył i możliwość łączenia z blatem umożliwia aranżację każdego wnętrza. System cichego domyku drzwi i szuflad, prowadnice z pełnym wysuwem, metalowe ścianki boczne szuflad zwiększają komfort użytkowania.
Od 228 zł, Ø NAS, www.o-nas.eu



Co robimy, gdy urządzamy jakieś wnętrze? Zaczynamy od ustalenia, w jakim stylu mają być meble, które w nim ustawimy. Nie inaczej jest z łazienkowymi szafkami. W modnych ostatnio łazienkach retro sprawdzą się meble stylizowane, przerobione z zabytkowych komód czy nóg od maszyny Singera. W kobiecych buduarach nawiązujących do stylu prowansalskiego nie może zabraknąć bielonych metalowych pomocników czy filuternych stoliczków na jednej nodze. Natomiast do wnętrz minimalistycznych lepiej wybrać szafki nowoczesne, o prostych, organicznych kształtach, z frontami

na wysoki połysk oraz niewidocznymi uchwytyami wpuszczanymi w ich krawędzie. Wybór mebli łazienkowych często jest uzależniony od wielkości pomieszczenia. W małej łazience stawiamy na modele jasne. Dobrym rozwiązaniem będą szafki podumywalkowe podwieszane, które optycznie powiększają wnętrze. A także wiszące (typu słupki) lub wiszące z lustrzanym frontem (łączymy dwie funkcje w jednym elemencie). Przy wyjątkowo trudnym rozkładzie pomieszczenia warto rozważyć zrobienie szafek na wymiar. Inaczej w łazience dużej, gdzie

Meble łazienkowe Adapto. Modułowa forma mebli pozwala dowolnie rozstawiać i komponować poszczególne szafki. Gama szerokości i oferta wykończeń ułatwiają optymalny wybór zestawu. Minimalistyczna estetyka, duży wybór modeli umywalk, 2 lata gwarancji.
IDEAL STANDARD,
www.idealstandard.pl

Seria Kubiko. Meble wiszące optycznie powiększają pomieszczenie. Najbardziej praktyczne to te bezuchwytowe, z systemem cichego domykania. W kolekcji szafka podumywalkowa z umywalką ceramiczną oraz słupek.
Cena zestawu od 3161 zł, NEW TRENDY,
www.newtrendy.pl



nie ogranicza nas miejsce – tu bardziej zaszalejemy z kolorem, fakturą i rozmiarami mebli. Szafki mogą być w kolorach zdecydowanych, kontrastujących z płytkami albo łącząc w sobie kilka różnych materiałów (ale uwaga: w naprawdę dużych wnętrzach, w których dominuje biel, najlepiej radzą sobie te drewniane, bo ocieplają optycznie pomieszczenie). Nic nie stoi też na przeszkodzie, żeby – jeśli to łazienka rodzinna – zastosować rozwiązanie amerykańskie i na blacie jednej długiej szafki zamontować dwie umywalki.

Jednak najistotniejszą rzeczą podczas wyboru mebli łazienkowych jest ich funkcjonalność. Raz: muszą być ergonomiczne, bo stale pozostają w użytku (świetnym pomysłem jest wysuwana szuflada, która otwiera się po naciśnięciu – system typu push-to-open). Dwa: powinny być zrobione z materiałów odpornych na podwyższoną temperaturę, wodę i wilgoć, bo inaczej blaty „spuchną”, a krawędzie się rozwarstwią. Szafki od najlepszych marek zabezpieczane są zwykle lakierem poliuretanowym, a ich plecy nie dotykają ściany, przy której sto-

ją – tylko w ten sposób skraplająca się para wodna nie przyczynia się do powstawania pleśni.

I wreszcie, co równie ważne, meble łazienkowe mają nam się po prostu podobać. Ale to już nie problem – na rynku jest tak duży wybór, że każdy na pewno znajdzie coś dla siebie. Z odpowiednio dobranymi szafkami nawet niepozorna dotąd łazienka zamieni się w ekskluzywną spa.

Tekst: Aleksandra Smoleńska, New Trendy

TORINO. Minimalistyczne Torino zachwyca funkcjonalnością i ogromnymi możliwościami aranżacyjnymi. Cechą wyróżniającą kolekcję jest modułowość, pozwalająca samodzielnie tworzyć różnorodne, funkcjonalne kompozycje. Komfort użytkowania zwiększa system Push To Open.

Od 184,50 zł, Ø NAS, www.o-nas.eu



JAKIE MEBLE DO MAŁEJ ŁAZIENKI WARTO WYBRAĆ?

Urządzając łazienkę, wykorzystujemy jej przestrzeń jak najefektywniej, dlatego wybierając meble, zwracamy uwagę zarówno na ich wymiary, jak i ergonomię, pojemność szafek czy szuflad oraz... estetykę. By w swojej łazience czuć się komfortowo, a meble nie przytłaczały wnętrza, warto zainstalować szafkę podumywalkową, która nie dość, że jest bardzo pojemna, to jednocześnie ukrywa syfon umywalki. Jeżeli pozwala na to przestrzeń łazienki, zawieśmy na ścianie dodatkową szafkę lub słupek – idealny schowek na wszystkie przedmioty niezbędne w łazience. Dobrym rozwiązaniem są funkcjonalne szafki lustrzane – pełnią rolę schowka i optycznie powiększają przestrzeń. Aby uniknąć wrażenia „przytłoczenia”, wybieramy meble pokryte błyszczącym lakierem, w jasnych kolorach. Dzięki nim łazienka wyda się przestronniejsza. Komfort użytkowania zwiększą systemy cichego i tagodnego domykania szuflad i drzwi SoftClose.

Magdalena Plamieniak
ekspert marki Defra i Ø NAS

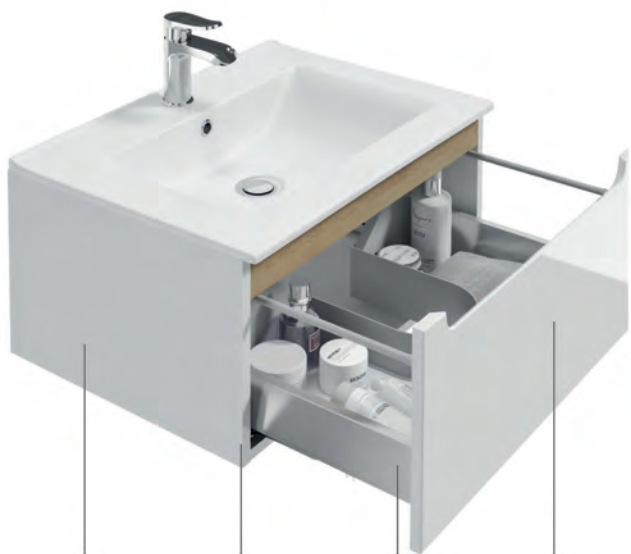

lakier UV

system cichego domyku Soft Close

metalowe boki szuflad

fronty z MDF

STILLA

MEBLE MODUŁOWE

o olbrzymich możliwościach aranżacyjnych, pozwalających stworzyć dziesiątki różnorodnych łazienek, optymalnie dopasowanych do przestrzeni i potrzeb jej użytkowników.



METALOWA SZUFLADA



LAKIER UV



SOFT CLOSE



FREZY

Najnowsze kolekcje modułowych mebli łazienkowych znajdziesz na: www.o-nas.eu

PATRON
NUMERU

KABINA PRYSZNICOWA Z BRODZIKIEM CZY BEZ?

Znaleźliście idealną kabinę prysznicową. Aby w pełni cieszyć się z jej użytkowania, musicie dobrać do niej jeszcze odpowiedni brodzik. Co warto wiedzieć, by wybrać najlepszy?

WALK-IN BLACK. Idealne rozwiązanie do loftowej aranżacji łazienki. Mocno zarysowane kontury, geometryczne podziały i ekspresja czarnych linii podkreślają metropolitalny i nowoczesny design przestrzeni. Wolnostojące tafle szkła kreują nowy wymiar przestrzeni kąpielowej, łamiący dotychczasowe standardy w architekturze wnętrz. **Od 1775 zł, SANSWISS, www.sanswiss.pl**

 **SanSwiss**[®]
RONAL GROUP





Kabina to Modo New Black II Frame. Idealnie sprawdzi się we wnętrzach inspirowanych fabrycznym designem. Kabina wykonana jest z 8-milimetrowego hartowanego szkła, pokrytego hydrofobową powłoką EasyClean®. Od 1710 zł, **RADAWAY**, www.radaway.pl



Oras Optima. Termostaticzna bateria natryskowa z deszczownicą o minimalistycznym designie. Model ma ekologiczną kontrolę wypływu wody i ręczkę natrysku z regulacją strumienia, zapewniającą dużą przyjemność z kąpieli. Ok. 2500 zł, **ORAS**, www.oras.com



Kabiny GRID – 100% loftowego charakteru. Co wyróżnia kabiny GRID na tle innych? Przede wszystkim są to czarne, matowe profile wykonane z malowanego proszkowo aluminium, które przymocowano po zewnętrznej stronie (co znacznie ułatwia czyszczenie) oraz 6-milimetrowe hartowane szkło z powłoką zapobiegającą osadom. Od 1833 zł, **RIHO POLSKA**, www.livit-riho.com



TLS BLACK LINE. Nowa kolekcja kabin prysznicowych z elementami w tonacji matowej czerni. Doskonałe połączenie maksymalnej funkcjonalności produktu z minimalistyczną estetyką formy. TOP LINE S BLACK to idealna kompozycja spójnych detali, harmonijnych form i mocnych akcentów czerni. Od 2700 zł, **SANSWISS**, www.sanswiss.pl

GLĘBOKI CZY PŁASKI?

Brodzik głęboki to klasyczny model. Zwykle jego wysokość wynosi 16 cm, choć może sięgać i 50 cm. Wyższy wariant świetnie sprawdza się jako niewielka wanna, dlatego najczęściej wybierany jest przez rodziny z dziećmi. Z kolei brodzik płaski to bardzo estetyczna propozycja pasująca do minimalistycznego wnętrza. Tego rodzaju produkt może być montowany na równi z podłogą lub trochę nad nią wystawać. Należy jednak pamiętać, że jego kształt jest z góry określony i występuje w formach: półokrągłej, kwadratowej, prostokąt-

nej, symetrycznej, asymetrycznej lub pięciokątnej. Aby w pełni cieszyć się z urządzonej przestrzeni prysznicowej z użyciem tego rodzaju brodzika, warto zwrócić uwagę na tworzywo, z jakiego jest wykonany. Na rynku dostępne są m.in. brodziki akrylowe lub z konglomeratu marmurowego. Oba warianty charakteryzuje gładka, antybakteryjna powierzchnia, wysoki połysk oraz odporność na zawilgocenia i zagrzybenia. Modele wykonane z konglomeratu mają nad akrylowymi jednak przewagę. Cechuje je większa trwałość, odporność na odpryski, zarysowania, zmiany temperatur oraz działanie środków chemicznych.



Alpinia. Drzwi kabiny otwierają się na zewnątrz i do wewnątrz, nie pozwalając wodzie wydostać się na podłogę. Montowana na brodziku lub bezpośrednio na podłodze. Wykonana ze szkła hartowanego o grubości 6 mm z powłoką Active Cover ułatwiającą czyszczenie. **1799 zł, DEANTE, www.deante.pl**

BRODZIK UKRYTY?

Inną atrakcyjną propozycją jest usytuowanie kabiny bezpośrednio na podłodze. Takie rozwiązanie jest efektywne i bardzo wygodne. Rekomendowane jest dla osób starszych i niepełnosprawnych, ponieważ dzięki niemu wejście i wyjście z kabiny nie będzie stanowiło problemu. Ponadto taki brodzik można dobrać do indywidualnych potrzeb. Schowany pod posadzką nie determinuje kształtu ani wielkości kabiny. Poza tym łazienka, w której kabina prysznicowa zamontowana jest bezpośrednio na podłodze, wydaje się większa i jest bardziej ustawna. Decydując się na taki model, trzeba mieć na uwadze kilka ważnych kwestii. Montaż brodzików pod płytkowych najlepiej

zaplanować na etapie projektowania łazienki. Jest to bowiem produkt wymagający odpowiednich warunków technicznych. Musimy dysponować np. około 15-centymetrową przestrzenią w podłodze, którą przeznaczymy na elementy wykończeniowe. Brodziki pod płytkowe to kompletne systemy odwodnienia, w skład których wchodzi mata uszczelniająca, wbudowany odpływ liniowy ze spadkiem 2% lub kratka ściekowa oraz syfon o wysokiej przepustowości. Aby brodzik spełniał swoją estetyczną rolę, wszystkie te komponenty musimy ukryć. Niewystarczająca grubość stropu niestety nam to uniemożliwi.

Tekst: Hanna Błaszak, ekspert firmy Radaway

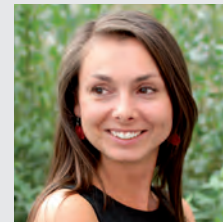

JAK DZIAŁA TOALETA MYJĄCA?

Już od wielu lat automatyczne deski myjące sprawiają, że w Polsce coraz więcej osób korzysta z ich dobrodziejstw. Nie mają wpływu na taki stan rzeczy mają atrakcyjne ceny oraz skuteczność tych urządzeń. Działanie automatycznych toalet myjących podobne jest do pryszniców dających uczucie idealnej świeżości. Po skorzystaniu z toalety wystarczy nacisnąć jeden przycisk, aby uruchomić program myjący. Wówczas z tylnego panelu wysuwa się dysza i delikatnie myje nasze ciało ciepłym strumieniem wody. Po zabiegu dysza automatycznie zostaje schowana i urządzenie z wyglądu nie różni się od zwykłej deski sedesowej. Na koniec można uruchomić funkcję suszenia, która zupełnie eliminuje potrzebę używania papieru toaletowego.

Karina Łapińska, projektant, doradca klienta Happy House, www.biobidet.pl

CZARNE AKCENTY W ŁAZIENCIE



Szukasz oryginalnych dodatków do swojej łazienki? Chromowane baterie wydają Ci się nudne i zbyt tradycyjne? Mamy coś specjalnie dla Ciebie – baterie łazienkowe i natryski w efektownej, matowej czerni.

Nowoczesne wnętrza lubią towarzystwo czarnych elementów i odważnych kontrastów. Nie każdemu jednak przypadną do gustu czarne ręczniki lub dodatkowe ozdoby. W ostatecznym rozrachunku ozdobne pojemniki i świecidełka zajmują miejsce i wymagają od nas odkurzania i zabezpieczania przed wilgocią. Tymczasem rolę wyrazistych detali z wdziękiem mogą pełnić baterie łazienkowe, system podtynkowy, a nawet deszczownia, które i tak miały się tu znaleźć.

Wybierając czarne baterie pamiętajmy, że oprócz pełnienia funkcji ozdobnej muszą one także sprawdzać się podczas codziennego użytkowania. Dlatego tak ważna jest ich jakość, którą może zapewnić tylko renomowany producent, oferujący wieloletnią gwarancję. Dzięki temu mamy pewność, że zamontowana armatura będzie nam służyć przez wiele lat.

Wysokiej jakości elementy wyposażenia łazienki można znaleźć w ofercie polskiej firmy Deante. Najnowsze kolekcje Arnika Nero i Hiacynt Nero zachwycają nowoczesnym kształtem i matowoczanym wykończeniem. Pasują zarówno do pomieszczenia w surowym stylu loftowym, jak i do klasycznie urządzonej łazienki. To strzał w dziesiątkę dla osób, które stawiają na mocne akcenty i obowiązujące trendy.

Wszystkie elementy kolekcji można zobaczyć na www.deante.pl



Bateria i umywalka Deante Hiacynt, półka z funkcją poręczy Deante Vital.

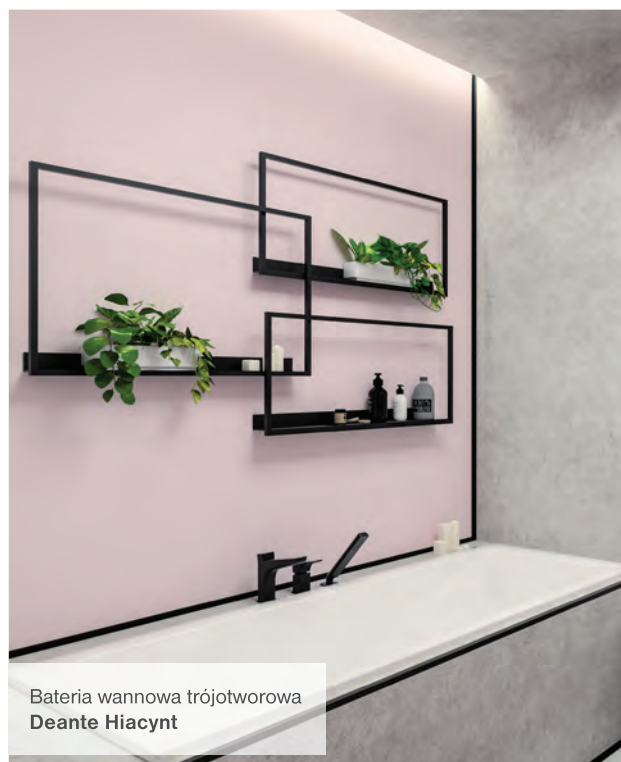

Bateria wannowa trójotworowa Deante Hiacynt



Bateria bidetowa Deante Arnika Nero, miska WC Deante Anemon Zero oraz bidet Anemon.

JAKA WANNA SPRAWDZI SIĘ W TWOJEJ ŁAZIENCIE?



Zakup wanny powinien być dobrze przemyślany, byśmy z przyjemnością mogli używać jej przez długie lata. Efektem pochopnej decyzji może być na przykład mniejsza funkcjonalność łazienki lub dyskomfort podczas kąpieli. Dlatego wybierając konkretny model wanny, warto uwzględnić takie czynniki, jak: rozmiary łazienki, wystrój wnętrza oraz gusta domowników.



OVAL / RIHO POLSKA



KOŁO

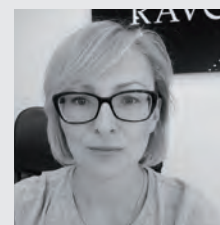

WANNA DO MAŁEJ ŁAZIENKI

Łazienki w naszych domach wciąż nie należą do gigantów, a wybór ładnej i wygodnej wanny do niewielkiej przestrzeni spędza czasem sen z powiek. I ku pocieszeniu posiadaczy małych łazienek powiem, że wanna wcale nie musi być duża, żeby była wygodna. Wanna do zabudowy to nasza pierwsza myśl, kiedy urządzamy małą łazienkę. Ale wcale nie musi tak być. Wanna taka wymaga czasem obszernej zabudowy i w efekcie wygląda topornie i ciężko, a tego chcemy przecież uniknąć. Wanna przyścienna to odpowiedź na potrzeby małej łazienki. Ma trzy podstawowe zalety: nie wymaga zabudowy, stawiamy ją przy ścianie, co pozwala zaoszczędzić cenne miejsce i wygląda pięknie, jak wanna wolnostojąca.

Anna Białas, ekspert marki Ravon

Podstawowymi czynnikami determinującymi wybór wanny są wielkość i ustawność łazienki. Od nich zależy, na jaki kształt wanny się zdecydujemy. Jeśli dysponujemy niewielką przestrzenią, warto pomyśleć o modelu prostokątnym, który można ustawić przy ścianie. W niewielkich łazienkach sprawdzają się także narożne wanny asymetryczne. Tego typu wanny dobrze komponują się z różnymi aranżacjami, a jednocześnie nadają łazience ciekawy charakter.

W łazienkach o większych wymiarach doskonale będą się prezentowały wanny wolnostojące w obudowach. Dzięki takiemu rozwiązaniu aranżacyjnemu łazienka nabiera charakteru eleganckiego pokoju kąpielowego. Kolejnym parametrem jest wielkość wanny. Jest to ważne nie tylko ze względu na przestrzeń, jaką dysponujemy, lecz także – ze względu na przyzwyczajenia domowników. Rodzina z małymi dziećmi bardziej zwraca uwagę na uni-

wersalność wanny. Warto rozważyć parawany nawannowe – tworzą swego rodzaju kabinę prysznicową, pozwalającą używać wanny jako natrysku. Warto zwrócić uwagę na oparcie. Jego profil powinien być ergonomiczny i gwarantować komfort podczas kąpieli. Ponadto, funkcjonalność łazienki zależy od jej właściwego rozplanowania. Należy pamiętać, że elementy wyposażenia nie powinny być ustawione zbyt blisko siebie.

ATRAKCYJNY WYGLĄD JEST
 NIEZWYKLE ISTOTNY,
 ALE OPRÓCZ NIEGO LICZY SIĘ
 TAKŻE FUNKCJONALNOŚĆ

Wybierając wannę, koniecznie trzeba zwrócić uwagę na materiały, z których jest wykonana. Wysokiej jakości akryl zachowuje gładką powierzchnię na długi czas oraz jest odporny na zarysowania.

Jeśli łazienka ma być także miejscem relaksu, warto zainwestować w wannę z systemem hydromasażu. Tak wyposażona łazienka stanie się prawdziwym domowym SPA!

Decydując się na zakup wanny, warto wziąć pod uwagę oferty sprawdzonych producentów. Atrakcyjny wygląd jest niezwykle istotny, ale oprócz niego liczy się także funkcjonalność. Dobrze dobrana wanna to gwarancja codziennego komfortu dla wszystkich użytkowników łazienki, przez długi czas.

Tekst: Marta Ostojka
 Specjalista ds. PR, Geberit



DESIRE CORNER / RIHO POLSKA

Znajdź wannę idealną



Aria plus. Wanna prostokątna dostępna w wymiarach od 130 x 70 cm do 170 x 70 cm, w komplecie z 2 uchwytami Standard. Wykonana w technologii akrylu sanitarnego, dostępna również z powłoką Besco BeSafe za dopłatą. **BESCO, www.besco.eu**



Wanny wolnostojące z kolekcji Antheus. Łączą lekkość z tradycją. Dostępne są w różnych kolorach na życzenie, a ich zrównoważone proporcje i niezwykła mieszanka materiałów inspirowane są Art Déco i stylem Bauhausu. **VILLEROY & BOCH, www.villeroy-boch.pl**



Malaga. Nowoczesny design inspirowany geometrią – tak w skrócie można opisać wannę Malaga (160 x 75 cm). Jest to prostokątna wanna wolnostojąca z delikatnie zaokrąglonymi narożnikami, wykonana z konglomeratu mineralno-akrylowego Solid Surface. Niewątpliwą zaletą Malagi jest niewielki rozmiar oraz prosta i uniwersalna forma. **RIHO POLSKA, www.riho-limited.pl**

RAVON

manufaktura

ESSENCE OF THE BATHROOM



Umywalka Ravon Space z miedzianą powłoką PuroMetal.

Owalna umywalka nablutowa Space wykonana w pionierskiej i innowacyjnej technologii PuroMetal. Na zdjęciu w wykończeniu Classic Copper.

Umywalka RAVON Space kolor -
Główna Nagroda w konkursie „Łazienka - Wybór Roku 2019”.



ravon.pl



BATERIE NABLATOWE

DO ELEGANCKICH ŁAZIENEK



Łazienki w naszych domach przestają być wyłącznie miejscem, w którym wykonujemy niezbędne czynności higieniczne i pielęgnacyjne. Coraz częściej przybierają one kształt eleganckich pokoi kąpielowych, stając się strefą relaksu i luksusu – prawdziwym domowym SPA, w którym wszystkie elementy wyposażenia spełniają najwyższe standardy funkcjonalne i estetyczne.



ALEA WHITE / LAVEO



UMYWALKA WOLNOSTOJĄCA SAXO / RAVON



FIESTA / FERRO

Modnym, a zarazem praktycznym trendem jest montowanie w łazience umywalki w kształcie misy stojącej na blacie. Jest to z jednej strony ukłon w kierunku tradycji – odwołanie się do wystroju dawnych łazienek, gdzie do toalety wykorzystywano ustawione na szafkach lub stelażach miski, a z drugiej – nowoczesne, funkcjonalne rozwiązanie dające wyjątkowy efekt wizualny i pozwalające na dowolne zagospodarowanie przestrzeni pod blatem. Umywalki miski wymagają montażu specjalnie przystosowanych baterii o wysokim korpusie i długiej wylewce, umożliwiającej wygodne umycie rąk. Obszerny pokój kąpielowy to przykład udanego połączenia luksusu i wyrafinowanych ozdób ze spokojem i harmonią. Uwagę przykuwają sztukaterie na suficie, bogato zdobione lustro w stylu retro, wytworna posadzka i oryginalny żyrandol. Doskonale współgrają z nimi zabudowane szafki, wolnostojąca wanna na postumencie z baterią podłogową oraz białe, nablatowe umywalki we wnęce z lustrem. Z wszechobecną bielą kon-

trastują drewniana listwa pod blatem, srebrna oprawa lustra i oryginalnego stolika oraz baterie. Przy dwóch stanowiskach umywalkowych zamontowano wysmukłe baterie o minimalistycznym designie. Wyjątkowe wrażenie, jakie wywiera to wnętrze, wynika przede wszystkim z perfekcyjnego doboru i jakości jego wyposażenia.

W przestronnym wnętrzu dobrze jest zaaranżować miejsce zarówno na długą, relaksującą kąpiel, jak i szybki prysznic. Minimalistyczna łazienka wyraźnie zainspirowana stylem industrialnym, za sprawą prostych form, dychromatyzmu, a przede wszystkim obecności luster i elementów szklanych wydaje się jeszcze większa niż



VENETO VERDELINE / FERRO

w rzeczywistości. Surowe pomieszczenie wyłożone kamienną okładziną zawiera szereg prostokątnych elementów. Dzięki zastosowaniu umywalk nablatowych pod blatem znalazło się miejsce na długą, praktyczną półkę na ręczniki i łazienkowe akcesoria. Z prostokątnymi umywalkami perfekcyjnie harmonizują baterie surowe w stylu, wyposażone w poręczną rączkę.

W skandynawskich wnętrzach królują biel, funkcjonalność i odwołania do świata natury. Nie inaczej jest w obszernej łazience, w której znajduje się zarówno niezabudowana wanna, jak i otwarta strefa prysznicza z odpływem linio-

wym, sedes oraz bidet, a pomieszczenie nie traci przy tym przestronności. Przytulności łazience dodają imitujące drewno wstawki w posadzce, taki sam blat oraz drewniany stolik z żywą rośliną. Uwagę przykuwa oryginalny wieszak na ręczniki w formie drabiny. Skandynawski styl stawia na oszczędność w każdym wymiarze – nie tylko odnośnie do form i kolorów. Minimalistyczna, świetnie pasująca do wnętrza bateria umywalkowa, może być wyposażona w napowietrzający strumień wody perlator, który pozwala na znaczne ograniczenie zużycia wody bez obniżenia komfortu mycia rąk oraz regulator ceramiczny z chroniącym przed ewentualnym poparzeniem systemem kontroli ciepłej wody.

Tekst: Materiał prasowy FERRO, www.ferro.pl

JASMIN / DEANTE



BLUE WATER



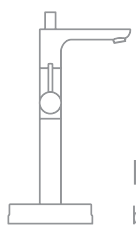

Fiesta

bateria wannowa wolnostojąca

W harmonii z Twoim wnętrzem

www.ferro.pl

FERRO®



KOLEKCJA OP-ARTY / DEFRA

Motywy naturalne silnie inspirują branżę wnętrzarską od kilku sezonów. Obecnie przyroda interesuje nie tylko zwolenników życia w stylu eko, ale również osoby pragnące stylowo i gustownie urządzić swoje mieszkanie. Dzięki swojej ponadczasowości takie materiały, jak kamień czy marmur, stanowią doskonałą bazę do stworzenia estetycznego wnętrza.

Przy projektowaniu wnętrz zwykle duży nacisk kładziemy na dobór takich rozwiązań, które sprawdzą się przez długie lata, łącząc nasze inspiracje z ponadczasowym wzornictwem. Czerpanie z naturalnych motywów okazuje się tutaj bezpiecznym, a zarazem efektownym wyjściem. Dekoracje inspirowane przyrodą są od dawna uznawane za estetyczne dopełnienie domu. Trzeba jednak zaznaczyć, że nie grozi nam nuda powtarzalności – rozwój nowych technologii produkcji ceramiki pozwala na proponowanie coraz to nowych, czasem zaskakujących aranżacji czerpiących z natury. Przykładem silnego naturalnego trendu przy aranżacji wnętrz jest częste wykorzystywanie płytek imitujących kamień. Posadzki o stonowanej, szarej barwie i wzorze imitującym naturalny kamień nadają pomieszczeniom minimalistyczną elegancję.

KAMIENIE, MARMUR, STONOWANE BARWY MOTYWY ZACZERPNIĘTE Z NATURY



CERAMIKA PARADYŻ



ELITA MEBLE



UMYWALKA WOLNOSTOJĄCA SAXO BIKOLOR / RAVON

DUŻĄ POPULARNOŚCIĄ CIESZĄ SIĘ PŁYTKI IMITUJĄCE SZLACHETNY MARMUR

Nieco surowy klimat wnętrza z kamienną podłogą obecnie przelamuje się bardzo modnym roślinnym motywem na ścianie, na przykład z wykorzystaniem szklanych insert czy paneli dekoracyjnych. Wpisuje się to w aktualny trend urban jungle. W ostatnich latach szczególnie dużą popularnością cieszą się płytki imitujące szlachetny marmur. Nowe technologie pozwalają nie tylko na odtworzenie charakterystycznej marmurowej sieci żyłek na powierzchni płytek, ale i na produkcję kafli w wielkim formacie. Dzięki temu ściany pomieszczeń sprawiają wrażenie jednolitej eleganckiej powierzchni, szczególnie jeżeli zdecydujemy się na zakup w wersji polerowanej. Takie płytki utrzymane są w stonowanych, naturalnych odcieniach beżu, bieli i klasycznej czerni. Niezmiennym od lat bestsellerem pozostają klinkierowe płytki imitujące gliniane cegły. Ten materiał z racji swojej wytrzymałości dobrze się sprawdza zarazem na ścianach wewnętrznych, jak i na elewacjach. Za klinkierem przemawiają nie tylko właściwości użytkowe, naturalna surowość, ale też ciepłe barwy, dzięki którym otoczenie robi się bardziej przytulne.

Tekst: Beata Dela, lider produktu Ceramiki Paradyż

PIĘKNA ŁAZIENKA

5 PROSTYCH KROKÓW



Sprzątanie łazienki – przykry obowiązek? Niekoniecznie! Działając krok po kroku, uporasz się z tym bardzo sprawnie, a efektem będzie piękne i zadbane wnętrze. Receptą na szybkie uporanie się z bałaganem jest opracowanie odpowiedniego harmonogramu. Niektóre zabrudzenia wymagają bowiem mocniejszych środków, większego zaangażowania i więcej czasu.

usuwania zanieczyszczeń przydatna będzie szczoteczka do zębów oraz specjalistyczne detergenty lub samodzielnie wykonana pasta z sody oczyszczonej (przepis podajemy na końcu). Gdy zabrudzenia są naprawdę duże, warto sięgnąć po urządzenie parowe lub drucianą szczotkę. Z ostatnią propozycją trzeba jednak uważać, by nie porysować kafelków. Płytki sprawnie umyjesz zwykłym płynem do naczyń. Inne środki czyszczące mogą pozostawić na nich smugi.

KROK PIERWSZY

Porządki zacznij od wytarcia kurzu z trudno dostępnych miejsc. Są to m.in. kratki wentylacyjne, łączenia instalacyjne, np. przy toalecie i wszystkie zakątki, o których na co dzień zapominasz. Te elementy nie zabrudzą się tak szybko ponownie i z pewnością pozostaną długo czyste.

KROK DRUGI

Zajmij się najtrudniejszymi do usunięcia zabrudzeniami. Tymi, które wymagają najwięcej pracy, i które wykonujemy najrzadziej w ciągu roku. Mamy tu na myśli czyszczenie fug i kafelków. To w nich gromadzi się najwięcej bakterii, pleśni, a nawet grzybów, które mogą być niebezpieczne dla organizmu. Do precyzyjnego

KROK TRZECI

Kolejnym etapem jest umycie szafek i półek oraz przejście i posegregowanie ich zawartości. Z pewnością znajdziesz tam rzeczy czy kosmetyki, których już nie używasz lub które są przeterminowane. Pamiętaj również o umyciu korpusów i frontów szafek oraz o wytarciu ich do sucha. Dzięki temu unikniesz odkształceń i odklejania się laminatu.

KROK CZWARTY

W tym momencie czas zadbać o ceramikę łazienkową – umywalkę, miskę WC, bidet, wannę lub kabinę prysznicową. Należy podejść do nich z należytą delikatnością. Nieodpowiednie środki lub nieumiejętne stosowanie może porysować powierzchnię i zostawić nieestetyczne ślady. Do usuwania uporczywych



MEBLE MODUŁOWE TORINO / Ø NAS



zabrudzeń warto wykorzystać (znów) sodę oczyszczoną i płyn do naczyń, które przy okazji doskonale poradzą sobie z chromowanymi elementami, nie pozostawiając smug i odbarwień. Musisz jednak pamiętać, by płyn dobrze spłukać wodą, a później armaturę wytrzeć dokładnie do sucha. W przypadku utrzymania w czystości kabiny prysznicowej, najprościej byłoby spłukać szkło i ściągać wodę gumową ściągaczką po każdej kąpieli. Jednak kto z nas w codziennym pośpiechu o tym pamięta? Dlatego podczas zakupu kabiny warto zwrócić uwagę na to, czy szyba pokryta jest specjalną hydrofobową powłoką.

– Zadaniem hydrofobowej powłoki jest zabezpieczenie szyby kabiny przed osadzaniem się kamienia i tworzeniem nieestetycznych zacieków. Powłoka tworzy na szkło niewidoczną warstwę ochronną, dzięki czemu krople nie utrzymują się na powierzchni szkła, tylko spływają, nie pozostawiając na niej osadu – mówi Hanna Błaszak, ekspert firmy Radaway.

Jeśli jesteś posiadaczem kabiny z taką powłoką, do codziennej pielęgnacji wystarczy ci miękka, wilgotna ściereczka. Natomiast do usunięcia trudniejszych zabrudzeń zalecane jest stosowanie specjalnego preparatu. Eksperti odradzają stosowanie agresywnych środków do czyszczenia kabin, zarówno tych z powłoką, jak

i bez, gdyż mogą one spowodować uszkodzenie szkła. Do pielęgnacji kabin i wanien warto wybierać specjalne środki. Unikniesz wtedy nieprzyjemnych niespodzianek np. rys i matowienia. Warto sięgać po naturalne kwasy owocowe, na przykład winogronowy, który znany jest z właściwości oczyszczających i rozjaśniających, więc będzie idealny do mycia brodzików.

KROK PIĄTY

Przed tobą ostatni, najprzyjemniejszy krok, czyli dopieszczenie wnętrza. Ileż przyjemności sprawi korzystanie nie tylko z czystej, ale i pięknej, pachnącej łazienki. Przytulne dekoracje z pewnością ucieszą oko, a ulubiony zapach wpłynie kojąco na zmysły i zachęci do odpoczynku. Co wykorzystać do urozmaicenia pomieszczenia? Najlepiej sprawdzą się zapachy na bazie naturalnych olejków eterycznych – cytrynowy, pomarańczowy i goździkowy. Do tego nastrojowe świece, żywa roślina, dobrej jakości, miękkie ręczniki i... gotowe. To co? Do dzieła!

Tekst: Radaway

PRZEPIS NA PASTĘ Z SODY OCZYSZCZONEJ

- 100 g sody oczyszczonej
- 50 ml płynnego szarego mydła (mydło zetrzyj na tarce i rozpuść w gorącej wodzie)
- 10 kropel olejku eterycznego, np. cytrynowego

Wszystkie składniki wymieszaj. Gotowe! Przechowuj w zamkniętym pojemniku z dala od słońca.





Strumienie radości – zamień łazienkę w domowe SPA



„Twoja łazienka twoim domowym SPA” w rozumieniu Aquatec oraz jej oferty produktowej to najprostsza droga do tego, aby w zaciszu własnego domu cieszyć się mocą orzeźwiających, relaksujących i pobudzających strumieni wody. Produkty oferowane przez Aquatec są stworzone na bazie wieloletnich doświadczeń, nowoczesnych systemów oszczędzających zużycie wody i zgodnie z najnowszymi trendami designerskimi. Własna produkcja oraz znajomość oczekiwań klientów, możliwość realizacji indywidualnych projektów, a także praktyczność stosowanych rozwiązań sprawiają, że „strumienie radości”, jak nigdy wcześniej, mogą się stać nieodzownym elementem codziennej kąpieli w każdej łazience – także Twojej.

www.aquatec.pl



Kolekcja mebli modułowych Torino



Kolekcja mebli modułowych Stilla



Kolekcja mebli modułowych Multi Glass i Multi Open

Wybierając wyposażenie do łazienki warto skorzystać z oferty łazienkowych mebli modułowych. Dzięki nim można stworzyć dziesiątki różnorodnych aranżacji łazienek, dopasowanych do przestrzeni, potrzeb i oczekiwań jej użytkowników.

materiały prasowe firmy Deftrans Sp. z o. o.

TREND 2019 ROKU

Modułowe meble łazienkowe

Podkreślanie indywidualnego charakteru wnętrza łazienki zawsze miało duże znaczenie dla użytkownika. Teraz ma on jeszcze większe możliwości, by spersonalizować to osobiste wnętrze. A wszystko dzięki meblom modułowym marki Ø NAS, które można dowolnie zestawiać i komponować, by samodzielnie definiować użyteczność łazienki, a przy okazji stworzyć unikalne, niepowtarzalne aranżacje, zarówno do małych, jak i dużych wnętrz.

STILLA – funkcjonalność i styl

Meble z kolekcji Stilla wyróżniają atrakcyjne wzornictwo, które doskonale wpisuje się w aktualne trendy urządzenia wnętrz. Białe lakierowane na wysoki połysk szafki (zarówno fronty, jak i korpusy) zdobią dekoracyjne panele w kolorze buku truflowego. Nadaje to meblom lekkości i skandynawskiego charakteru.

Wszystkie szafki z kolekcji STILLA wyposażone są w system cichego domykania Soft Close, a pojemne szuflady mają prowadnice z pełnym wysuwem oraz trwałe i łatwe w utrzymaniu czystości metalowe ścianki boczne. W szafkach wiszących i słupkach istnieje możliwość zamontowania drzwi w prawą lub lewą stronę, w zależności od potrzeby. Funkcję uchwytów pełnią ergonomiczne, dekoracyjne frezowania w krawędziach frontów.

Modułowość mebli łazienkowych kolekcji STILLA zapewnia nieograniczone możliwości aranżacji łazienki, której funkcjonalność definiuje sam użytkownik w zależności od jego potrzeb i powierzchni wnętrza. Z kolekcją STILLA z szafki podumywalkowej z jedną szufladą bez trudu można stworzyć szafkę z dwiema szufladami, równie łatwo można zbudować oryginalną szafkę z blatem, a słupek utworzyć z dwóch tych samych szafek, odwracając jedną z nich o 180 stopni.

TORINO – praktyczny minimalizm

Prosta, elegancka forma mebli z kolekcji TORINO, z drzwiami i szufladami wygodnie otwieranymi za pomocą systemu Puch To Open, spodoba się

miłośnikom minimalistycznych przestrzeni. TORINO świetnie prezentuje się zarówno w błyszczącym białym lakierze (którym pokryte są korpusy i fronty mebli), jak i w nawiązującym do natury, eleganckim dekorze buku truflowego.

Meble łazienkowe z kolekcji TORINO stanowią doskonałą alternatywę dla tradycyjnych mebli łazienkowych. Ich szczególną cechą jest modułowość. Sprawia ona, że przy użyciu poszczególnych brył wchodzących w skład kolekcji, bardzo łatwo jest stworzyć niezliczoną ilość nietuzinkowych aranżacji, dostosowanych do łazienek o każdej wielkości i układzie.

Elementy kolekcji, wśród których znajdują się szafki podumywalkowe o dwóch szerokościach, pojemne szafki pod blat z szufladą, szafki wiszące o dwóch głębokościach i wysokościach, oraz eleganckie i trwałe blaty, można ze sobą dowolnie łączyć, tworząc zestawy mebli w pełni dopasowane do potrzeb użytkowników.

MULTI OPEN | MULTI GLASS

MultiOpen i MultiGlass to dwie siostrzane kolekcje, zawierające różnorodne szafki wiszące z drzwiami i szufladami, których funkcjonalność nie ogranicza się jedynie do łazienki. Stworzone z nich układy równie dobrze prezentować się będą w holu, przedpokoju, jak i w pokoju młodzieżowym. Wszystko dzięki modułowości kolekcji i możliwości wieszania szafek poziomo lub pionowo, co, niczym w popularnej grze Tetris, pozwala łatwo zbudować intrygujące i funkcjonalne aranżacje.



Oferowane w kilku wymiarach, z frontami lakierowanymi na wysoki połysk (Multi Open) lub lustrem (Multi Glass) można łączyć ze sobą, by w efekcie stworzyć w pełni zindywidualizowane i niepowtarzalne konfiguracje. Dzięki niewielkim rozmiarom meble łatwo dopasowują się do małych i dużych wnętrz.

MultiOpen i MultiGlass pozwalają na optymalne zagospodarowanie całej powierzchni ściany od podłogi aż po sufit. Z ich pomocą łatwo jest zaaranżować wnękę, przestrzeń nad toaletą czy pralką, tworząc praktyczne schowki dla łazienkowych produktów, stworzyć ścianę z szafek lustrzanych czy wysoki słupek, który jednocześnie będzie, tak niezbędnym w łazience czy garderobie, lustrem.

Więcej informacji o modułowych kolekcjach łazienkowych marki Ø NAS znajduje się na www.o-nas.eu

Ø NAS

Deftrans sp. z o.o. | Ø NAS
Wszewilki, ul. Sulmierzycka 73, Milicz
tel. +48 71 38 40 48, fax +48 71 45 728
biuro@deftrans.com.pl, www.o-nas.eu

ZESTAW NATRYSKOWY

Zestaw natryskowy składający się z deszczownicy i słuchawki to rozwiązanie, które sprawdzi się zarówno w kabinach prysznicowych, jak i w wannach z parawanem. Podczas porannej toalety komfort zapewni nam wyposażony w termostat komplet prysznicowy Croma 180 2jet. HANSGROHE (SALON GRESTON), www.greston.com.pl

JAK WYBRAĆ ARMATURĘ WANNOWĄ I PRYSZNICOWĄ?

Na rynku dostępny jest szeroki wybór baterii łazienkowych. Producenci kuszą nowoczesnym designem, ciekawą gamą kolorystyczną lub dodatkowymi funkcjami. Ale na jakie cechy naprawdę warto zwrócić uwagę? Podpowiadamy, jak wybrać gustowną oraz praktyczną armaturę wannową i prysznicową, która posłuży nam przez lata!

POSTAW NA FUNKcjONALNOŚĆ

Podczas wyboru baterii łazienkowych jedną z najważniejszych kwestii, którą należy wziąć pod uwagę, jest sposób ich montażu oraz dopasowanie do pozostałych elementów wyposażenia. Dobrze przemyślmy, jaki rodzaj baterii wannowej i prysznicowej będzie najbardziej odpowiedni dla naszego wnętrza i zapewni nam komfort użytkowania. W małych pomieszczeniach postawmy na armaturę ścienną lub sztorcową, umieszczoną na obrzeżu wanny. W dużych łazienkach pomyślmy o bateriach wolnostojących, które będą idealnie

współgrały z wanną podobnego typu. W przypadku baterii ściennych oraz prysznicowych możemy wybrać również wersję podtynkową lub nadtynkową, w zależności od stylu i możliwości montażowych.

NIE OSZCZĘDZAJ NA JAKOŚCI I ZWRÓĆ UWAGĘ NA WODĘ

Niewiele osób wie, że wybór armatury powinien być także podyktowany rodzajem wody, z której korzystamy. Jeśli jest ona twarda, nasza bateria może bardzo szybko ulec zakamienieniu. Dlatego postawmy na modele wykonane



KALIA Elegancka bateria wannowa, która świetnie odnajdzie się w każdej łazience. Wygodny przełącznik natrysku można zablokować i korzystać ze słuchawki prysznicowej nawet przy niskim ciśnieniu wody. Silikonowy aerator jest łatwy do czyszczenia. DEANTE, www.deante.pl

z najwyższej jakości materiałów. Najlepszym wyborem będzie armatura o gładkiej, chromowanej powierzchni z której, w przeciwieństwie do baterii kolorowych, łatwo usuniemy wodny osad i zacieki. Negatywne działanie twardej wody ograniczymy również „od wewnątrz”, wybierając armaturę z głowicą ceramiczną, którą cechuje duża odporność na osadzanie się kamienia.

BĄDŹ EKONOMICZNY

Każdy lubi oszczędności, szczególnie jeśli nie wymagają większego wysiłku. Dlatego decydując się na armaturę łazienkową, stawiamy na rozwiązania przyjazne środowisku i... naszej kieszeni. Zrezygnujmy z tradycyjnych baterii z dwoma kurkami, a we wnętrzu umieścimy nowoczesną armaturę jednouchwytową, pozwalającą na redukcję zużycia wody aż o 1/3. Zainwestujmy w baterie prysznicowe mające głowicę z dwustopniowym systemem otwierania wypływu wody, który pozwala na precyzyjne ustawienie strumienia, i perlator, napowietrzający wodę i ograniczający jej zużycie.

Tekst: Monika Weber, ekspert salonu wyposażenia wnętrz Greston



KASKADA PRYSZNICOWA ŚCIENNA

Szerokość strumienia 18 cm. Może służyć także jako wylewka wannowa, występuje także w wersji stojącej. Dostępna w chromie, szyczkowanej stali i kolorach. AQUATEC, www.aquatec.pl



JAK WYBRAĆ BATERIĘ PRYSZNICOWĄ?

Istotną kwestią, którą należy wziąć pod uwagę przy wyborze baterii, jest to, ile odbiorników musimy z niej zasilić – czyli ile funkcji/strumieni będzie finalnie miał nasz prysznic. Standardowy prysznic składa się z prysznica centralnego (deszczownica) oraz prysznica ręcznego (słuchawka). W takim wypadku mówimy o dwóch odbiornikach. Jednakże gdy zdecydujemy się na rozbudowę prysznica o kolejne elementy, np. dysze do masażu lub wylewkę kaskadową, wymagać to będzie od baterii możliwości zasilenia kolejnego odbiornika. Będziemy zatem potrzebować takiej baterii, która zasili już trzy odbiorniki. Powszechnie na rynku stosuje się zamiennie nazwy odbiornika i drogi, tak więc możemy się spotkać z określeniami „bateria do trzech odbiorników” lub „bateria trójdrożna”. Właściwy dobór produktu pod tym kątem ma szczególne znaczenie w przypadku korzystania z wielofunkcyjnych deszczownic. Należy pamiętać, że w zdecydowanej większości każda funkcja deszczownicy to jeden odbiornik/droga, który wymaga osobnego zasilenia od baterii.

Krzysztof Bielenis, senior consultant SPA & Wellness Aquatec



Formentera. bateria natryskowa ścienna wyposażona w reduktory szumów. Chrom. 489 zł, TEKA, www.teka.com



Algeo. Bateria wannowa podtynkowa ścienna. Elegancka bateria z natryskiem punktowym. Wyposażona w regulator ceramiczny, ceramiczny przełącznik wanna/natrysk oraz wylewkę 190 mm z perlatozem. 1092,24 zł, FERRO, www.ferro.pl



www.sanswiss.pl



Zaprojektowana we współpracy
z Husarska Design Studio

CADURA to nowa linia kabin prysznicowych SanSwiss łącząca w sobie wyszukany design i ergonomię detali, najwyższą jakość materiałów oraz nowe funkcjonalności. To nowoczesny, oryginalny design okuć oraz ergonomiczny i niezwykle nowoczesny uchwyt. 6 mm szkło hartowane uszlachetnione powłoką AQUAPERLE, oraz system „Soft open /close” w kabinach przesuwnych, gwarantują niezwykle wysoki komfort użytkowania.

KABINA PRYSZNICOWA CADURA WYBOREM ROKU 2019

w konkursie organizowanym przez wydawcę magazynu Łazienka

Kabiny Serii CADURA to połączenie niebanalnego stylu z funkcjonalnością na najwyższym poziomie, zaprojektowana i wykonana z niezwykłą dbałością o szczegóły. Propozycja dla osób, które cenią sobie komfort i wyszukany styl

Kreatywne projektowanie
Creative thinking

NOWOŚĆ 2019

 **SanSwiss**[®]
RONAL GROUP

Inspired by nature, shaped by water



CADURA
CADURA

Nowa linia kabin prysznicowych SanSwiss
Czysta forma i ergonomia detali w najbardziej funkcjonalnym wydaniu



Polecane PRODUKTY

Zastanawiasz się, jak wyposażyć swoje wnętrze? Przygotowaliśmy dla Ciebie szeroką gamę propozycji.



Biurko / Sekretarzyk drewniany kolonialny Mahoń. Biurko wykonane z drewna. Stylowy kolonialny design! (6 szuflad + półka) z wysuwającym blatem. Idealny do pracy z laptopem lub jako toaletka z przybornikami. 1151,61 zł MANDALLIN, www.mandallin.pl



Płytki Organic Matt Grey. W rozmiarze 33 x 90 cm to połączenie surowości naturalnego kamienia z ascetycznym cementem, co tworzy idealną propozycję do nowoczesnych, minimalistycznych wnętrz. 134,93 zł/m², TUBĄDZIN, www.tubadzcin.pl



SYSTEM NINKA EASY FLEX. To wyjątkowo praktyczne rozwiązanie wprowadzi funkcjonalny podział do szuflady! System wyróżnia możliwość regulacji szerokości i głębokości oraz specjalne, gumowe wypustki, które zapobiegają przesuwaniu się przedmiotów przechowywanych w środku. HÄFELE, www.hafele-systemy.pl



Ekspres ENA8 Signature Line. Niewielki ekspres ENA8 jest prosty w obsłudze dzięki wyświetlaczowi TFT. Przyrządzi do 10 specjalnych kawowych za naciśnięciem jednego przycisku. Wykonany w całości z masywnego aluminium posiada zbiornik na wodę w kształcie kryształowej karafki. 5999 zł, JURA, www.jura.com



Antywłamaniowe RC4. Drzwi wejściowe RC4 spełniają najwyższą klasę odporności na włamanie RC4 wg normy PN-EN 1627:2012 i krajowej oceny technicznej ITB-KOT-2019/0804 wydanie 1. Specjalna konstrukcja skrzydła, zastosowane okucia, metalowa osłoneczka oraz próg ze stali nierdzewnej pozwoliły uzyskać klasę akustyczną R_w = 37 dB oraz trwałość mechaniczną klasy 5. Laureat Nagrody Złoty Medal 2019 – Wybór Konsumentów. Od 2767 zł, POLSKONE, www.polskone.eu



Donice MADAME białe. Tryptyk donic o opływowych kształtach, które przypominają eksygującą linię kobiecego ciała. Design: Alessandro Busana. 899 zł, HYDROPONIKA, www.sklep.hydroponika.pl



Estato. Drzwi Estato zwieńczą aranżowaną przestrzeń, dodając jej elegancji i nowoczesnego stylu. Wzory pełne dekorowane są wąskimi frezowaniami w układzie pionowym, natomiast modele przeszklone mają szkło hartowane białym mat lub laminowane w kolorze czarnym. Od 898 zł, POLSKONE, www.polskone.eu



Beton architektoniczny. Materiał bardzo uniwersalny, który wpasuje się w każde wnętrze i nada mu wyjątkowy charakter. Surowość betonu to bardzo ciekawy i nowoczesny sposób aranżacji. Idealnie komponuje się z dodatkami pastelowymi, jak i bardziej żywymi. Nadaje się do salonu, kuchni, łazienki, jak i na elewacje zewnętrzne. 55 zł – 112 zł/szt., ELKAMINO DOM, www.elkaminodom.pl



Ekspres S8 Chrome. Łączy to co najlepsze w klasie kompaktowej z elementami z segmentu premium. Prosty w obsłudze, za naciśnięciem jednego przycisku przygotowuje kawy mleczne z pianką o najwyższej jakości dzięki profesjonalnej dyszy spieniającej.

6999 zł, JURA, www.jura.com



Myjka do okien WW 2 i Pad czyszczący KV 4. Klasyka myjka do okien WW 2 wraz z pierwszym w historii padem czyszczącym KV 4 Premium to prawdziwy „dream team”, jeśli chodzi o czyszczenie wszelkich gładkich powierzchni w domu. Zarówno myjka, jak i pad zachwycają przemyślanym designem i skutecznością w walce z zabrudzeniami pojawiającymi się na szybach, blatach, płytkach, kabinach prysznicowych i tak dalej. Model WW 2 zapewnia doskonały efekt czyszczenia bez smug czy zacieków.

KÄRCHER, www.karcher.pl



Roleta ARF DreamWorks. Roleta do okna dachowego stanowi bardzo dobrą ochronę przed światłem słonecznym, zapewniając zaciemnienie pomieszczenia. Boczne prowadnice umożliwiają zatrzymanie rolety w dowolnym położeniu. Rolety z ulubionymi bohaterami, np. z bajki „Kung Fu Panda”, tworzą fascynujący wystrój dziejącej przestrzeni, w której najmłodszy będą się czuć doskonale.

FAKRO, www.fakro.pl



Ręcznik plażowy Lagoon DecoKing. Produkt, którego nie powinno zabraknąć w żadnej wakacyjnej walizce. Dlaczego? Wykonany został z lekkiej i przewiewnej mikrofibry, która nie tylko doskonale wchłania wilgoć, ale również szybko schnie. Co więcej, materiał ten charakteryzuje się bardzo dobrą cyrkulacją powietrza.

YourHomeStory, www.yourhomestory.com.pl



Cegły i płytki ręcznie formowane. Doskonale sprawdzają się zarówno w stylu loftowym, jak i bardziej tradycyjnym. Szeroka gama barw pozwala nadać każdemu wnętrzu naturalny i niepowtarzalny wygląd. Kolor: 40 Oud Maasland.

Projekt: idsgn Paulina Olbrychowska, www.idsgn.pl, foto: Andrzej Golc, www.golc.photo VANDERSANDEN, www.vandersanden.pl



MultiOpen | MultiGlass. To siostrzane kolekcje różnorodnych szafek wiszących z drzwiami i szufladami, w kolorze białym, o frontach lakierowanych na wysoki połysk lub pokrytych lustrem. Dostępne w wielu wymiarach, pozwalają na optymalne zagospodarowanie całej powierzchni ściany od podłogi aż po sufit.

Od 148 zł, Ø NAS, www.o-nas.eu



SOLINO SOLF1 BLACK. Idealna kompozycja spójnych detali, harmonijnych form i mocnych akcentów czerni. Praktyczna, wyróżniająca się mnogością rozwiązań i prostotą formy. Gładkie satynowe wykończenie oraz kontrasty faktur tworzą niepowtarzalny styl, idealnie oddający modernistyczny klimat łazienki.

Od 3300 zł, SANSWISS, www.sanswiss.pl



Adore. Bateria umywalkowa podtynkowa do nowoczesnych łazienek. Należy do ekskluzywnej kolekcji baterii wyróżniającej się eleganckim wzornictwem i ciekawym zestawieniem kolorystycznym (połączenie bieli i chromu). Wyposażona w regulator ceramiczny i wylewkę 190 mm z perlatoorem.

576,87 zł, FERRO, www.ferro.pl



Automatyczna Toaleta Myjąca USPA 6035. Połączenie nowoczesnego designu, komfortu i bardzo łatwej obsługi. 3 programy mycia, masaż, suszenie, a wszystko sterowane za pomocą intuicyjnego, zdalnego panelu sterowania.

2850 zł, BIO BIDET, www.biobidet.pl



Umywalka Ravon Space w autorskich kolorach. Manufaktura Ravon tworzy nowe trendy, a ich odzwierciedleniem są umywalki w niepowtarzalnych kolorach z wyjątkowo trwałego, antybakteryjnego materiału Pure Stone. Umywalki Ravon są dostępne w kolorach z palety RAL, a dla bardziej wymagających klientów producent personalizuje kolory, tworzy dowolne połączenia barwne. Od 1570 zł, RAVON, www.ravon.pl



Deszczownica sufitowa XDF. Deszczownica ma dwa rodzaje strumieni: tropikalny deszcz oraz podwójną kaskadę. Dostępna także w wersji z oświetleniem LED – w tej wersji sterowanie barwą światła za pomocą pilota Bluetooth. Wymiary deszczownicy: 380 x 700 mm. Możliwe różne wykończenia powierzchni. AQUATEC, www.aquatec.pl



Still Square LED. Wanna Still Square LED (170 x 75 cm, 180 x 80 cm) to pierwsza wanna akrylowa z podświetlanym zagłówkiem. Światło wmontowane w ścianę wanny regulowane jest za pomocą czujnika sensorowego zainstalowanego pod krawędzią wanny. Można je włączyć jednym ruchem ręki, a także ustawić jego intensywność. RIHO POLSKA, www.riho.pl

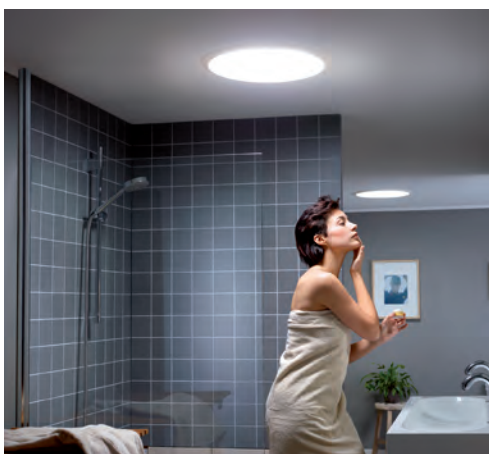

Świetlik tunelowy. W każdym domu są ciemne łazienki, korytarze lub garderoby, w których nie można zainstalować okien choć światło dzienne korzystnie ożywiłoby ich przestrzeń. Rozwiązaniem są świetliki tunelowe VELUX. Można je montować w dachach płaskich lub skośnych, zarówno w budynkach parterowych, jak i z użytkowym poddaszem. Ma uniwersalny i nowoczesny design, który pasuje do każdego wystroju wnętrza. VELUX, www.velux.pl



Deszczownica sufitowa LDF. Deszczownica ma dwa rodzaje strumieni: tropikalny deszcz oraz strumień kaskady. Dostępna w dwóch wielkościach: 380 x 380 mm lub 500 x 500 mm. AQUATEC, www.aquatec.pl



Lakier podkładowy Capon Extra – szybkoschnący. Preparat do gruntowania i wstępnego lakierowania drewnianych posadzek. Stabilizuje powierzchnię i zapewnia lepsze związanie lakierów nawierzchniowych z drewnianym podłożem, zmniejszając ich zużycie. Podkreśla naturalną strukturę drewna i chroni kolor przed ciemnieniem pod wpływem promieni UV. Bezbarwny. Wydajność 10-12 m²/l. 25 zł/l, DREWNOCHRON, www.drewnochron.pl



Odkurzacz WD 3 P Workshop. Zaprojektowany z myślą o domowych pracach remontowych czy naprawach. Usuwa wszelkie pozostałości po ścięciu, wierceniu, piłowaniu czy szlifowaniu. Posiada aktywne gniazdo do podłączenia elektronarzędzi, dzięki czemu możemy usuwać zanieczyszczenia na bieżąco podczas pracy, nie wznosząc kurzu. KÄRCHER, www.karcher.pl



Płytki Stara cegła podłogowa. Stara Cegła Kafel, przeznaczona do wykładania przede wszystkim podłóg i tarasów, pozwala uzyskać powierzchnię w stylu starej cegły nawet tam, gdzie ze względu na poziom wylewek i konieczność licowania z innymi powierzchniami nie można zastosować grubszych płytek. Dostępne w 14 kolorach. Wymiary płytek: szer. 13,5 długość ok. 27 cm, grubość ok. 1,5 cm i tarasowa ok. 3,5 cm. 92 zł/m² (tarasowa 105 zł/m²), ELKAMINNO DOM, www.elkaminnodom.pl



AD 4 Premium. Największym novum w stosunku zarówno do swoich poprzedników z portfolio Kärcher, jak i urządzeń firm konkurencyjnych jest system oczyszczania filtra zastosowany w obu nowych modelach odkurzacza. Rewolucyjna technologia, którą stosowało się dotychczas w wyższych modelach odkurzaczy uniwersalnych, teraz znajduje swoje zastosowanie w odkurzaczach kominkowych. KÄRCHER, www.karcher.pl



NESLING

NOWOŚĆ 2019
PERGOLA ALUMINIOWA



ŻAGLE PRZECIWSŁONECZNE **COOLFIT®**



ŻAGLE PRZECIWDDESZCZOWE **DREAMSAIL®**



ROLETY PIONOWE **COOLFIT®**



ROLETY RZYMSKIE POZIOME **COOLFIT® HARMONICA**
ORAZ PERGOLE **NESLING®**



RAMY REGULOWANE **FLEX FRAME®** DO MARKIZ
BALKONOWYCH



STERUJ CIENIEM!

Światowy lider w produkcji wysokiej jakości żagli przeciwsłonecznych, przeciwdeszczowych, pergoli, rolet na tarasy i do ogrodów oraz markiz i parawanów balkonowych.

infolinia: 530 509 110

www.nesling.pl

POLECANE ADRESY

TARGOWISKO RÓŻNOŚCI

9 DESIGN, www.9design.pl
ARCHIDZIEŁO, www.archidzielo.pl
ARTE, www.arte.pl
ATAK DESIGN, www.atakdesign.pl
BAZYLIA, www.bazylia.pl
BELIANI, www.beliani.pl
BLACK RED WHITE, www.brw.pl
BLOW UP DESIGN, www.blowupdesign.pl
BONAMI, www.bonami.pl
CASTORAMA, www.castorama.pl
CLUE STUDIO, www.clue-studio.pl
CZERWONA MASZYNA, www.czerwonomaszyna.pl
DEKORACJA DOMU, www.dekoracjadomu.pl
DEKORIAN HOME, www.dekorianhome.pl
DOMOTEX, www.domotex.pl
EMAG, www.emag.pl
EMAKO, www.emako.pl
EUROFIRANY, www.eurofirany.com.pl
FABRYKA FORM, www.fabrykaform.pl
FIDE, www.fide.pl
GALERIA LIMONKA, www.galerialimonka.pl
GARNECZKI, www.garneczki.pl
GOOD INSIDE, www.good-inside.pl
H&M, www.hm.com
HOME&YOU, www.home-you.com
HYDROPONIKA, www.sklep.hydroponika.pl
JURA, www.jura.com
JYSK, www.jysk.pl
LE PUKKA, www.lepukka.pl
LEROY MERLIN, www.leroymerlin.pl
MAJESTIC HOME, www.majestichome.pl
MAKE HOME, www.makehome.pl
MANDALLIN, www.mandallin.pl
MESMETRIC, www.mesmetric.com
MOOD DESIGN, www.mood-design.pl
NESLING, www.nesling.pl
NSHOME, www.nshome.pl
PAKAMERA, www.pakamera.pl
PLANETA DESIGN, www.planetadesign.pl
POL-SKONE, www.pol-skone.eu
ROSSI, www.rossi.pl
SALONY AGATA, www.agatameble.pl
STREFA-D, www.strefad-projektowaniewnetrz.pl
TK MAXX, www.tkmaxx.pl
TOTO DESIGN, www.totodesign.pl
UCCOI, www.uccoi.pl
VOX, www.vox.pl
WESTWING NOW, www.westwingnow.pl
Z FABRYKI, www.zfabryki.pl
ZARA HOME, www.zarahome.com

AGD

AMICA, www.amica.pl
BEKO, www.beko.pl
BOSCH, www.bosch-home.pl
ELECTROLUX, www.electrolux.pl
FRANKE, www.franke.pl
FREGGIA, www.freggia.pl
INDESIT, www.indesit.pl
SAMSUNG, www.samsung.com.pl
SIEMENS, www.siemens.pl
SMEG, www.smeg.pl
TEKA, www.teka.com
WHIRLPOOL, www.whirlpool.pl

KUCHNIA

BLUM, www.blum.com
BRW, www.brw.com.pl
COMITOR, www.comitor.pl
COSENTINO, www.cosentino.com
DYSON, www.dyson.pl
GTV, www.gtv.com.pl
HÄFELE, www.hafele-systemy.pl
HOOVER, www.hoover.pl
INTERSTONE, www.interstone.pl
KÄRCHER, www.karcher.pl
PEKA, www.peka.pl
REJS, www.rejs.eu
RUST, www.rust.pl

MEBLE ŁAZIENKOWE

CORAM, www.coram.pl
DEFRA, www.defra.pl
DEVO, www.devo.pl
DURAVIT, www.duravit.pl
ELITA MEBLE, www.elitameble.pl
EXCELLENT, www.excellent.com.pl
FURNI, www.furnimeble.pl
IDEAL STANDARD, www.idealstandard.pl
KLUDI, www.kludi.com
NEW TRENDY, www.newtrendy.pl
Ø NAS, www.o-nas.eu

NA ŚCIANĘ I PODŁOGĘ

CERAMIKA PARADYŻ, www.paradyz.com
TUBĄDZIN, www.tubadz.in.pl
CERAMSTIC, www.ceramstic.com
ELKAMINO DOM, www.elkaminodom.pl
OPOCZNO, www.opoczno.eu

CERAMIKA I ARMATURA

ALVEUS, www.alveus.pl
ARMATURA KRAKÓW, www.grupa-armatura.com
AQUATEC, www.aquatec.pl

BIO BIDET, www.biobidet.pl
BLUE WATER, www.bluewater.pl
CED'OR, www.cedor-odplywy.pl
CERSANIT, www.cersanit.com.pl
DEANTE, www.deante.pl
DURAVIT, www.duravit.pl
FERRO, www.ferro.pl
GEBERIT, www.geberit.pl
GROHE, www.grohe.pl
HANS GROHE, www.hansgrohe.pl
KALDEWEI, www.kaldewei.pl
KESSEL, www.kessel.pl
KLUDI, www.kludi.com.pl
LAVEO, www.laveo.pl
ORAS, www.oras.com
PURUS POLSKA, www.puruspolka.pl
RADAWAY, www.radaway.pl
RAVAK, www.ravak.pl
RAVON, www.ravon.pl
RIHO, www.livit-riho.com
ROCA, www.roca.pl
SANPLAST, www.sanplast.pl
SANSWISS, www.sanswiss.com
TECE, www.tece.pl
VILLEROY&BOCH, www.villeroiy-boch.pl
WIPER, www.wiper.pl

SYPIALNIA

COMFORTBE, www.comfortbe.pl
COMFORTEO, www.comforteo.eu
LITTLE DREAMS, www.littledreams.pl
MADE FOR BED, www.madeforbed.com
MKS MEBLE, www.mks-meble.pl
PIĘKNO W DOMU, www.pieknonowdomu.pl
RUG VISTA, www.rugvista.pl
YOUR HOME STORY, www.yourhomestory.pl

OKNA, MARKIZY, ROLETY

FAKRO, www.fakro.pl
JASNO, www.jasnoshutters.pl
MARCIN DEKOR, www.marcindekor.com.pl
OKPOL, www.okpol.pl
ROTO OKNA DACHOWE, www.rotoknadhachowe.pl
SUNŻAL, www.sunzal.com.pl
VELUX, www.velux.pl
VERTEX, www.vertex.pl

IMPREGNATY DO MEBLI

ALTAX, www.altax.pl
DREWNOCHRON, www.drewnochron.pl
TIKKURILA, www.tikkurila.pl
V33, www.v33.pl
VIDARON, www.vidaron.pl

WNETRZA DOMÓW



WYDAWCA

dobrydom

DOBRY DOM Sp. z o.o. Sp. Komandytowa
35-302 Rzeszów, ul. Litewska 10
tel. 17 852 52 20
www.wnetrzadomow.pl, www.grupadobrydom.pl

3(20)2019

REDAKTOR NACZELNA

Dominika Wiewiórska | dw@grupadobrydom.pl | tel. 17 852 52 20 wew. 6

REDAKTOR PROWADZĄCA

Agata Schiffer | prasa@grupadobrydom.pl | tel. 17 852 52 20 wew. 4

KOREKTA

Joanna Lubiniecka | jl@grupadobrydom.pl
redakcja@grupadobrydom.pl, tel. 17 852 52 20 wew. 4

OPRACOWANIE GRAFICZNE

Rafał Koziaż | rk@grupadobrydom.pl
Grzegorz Piwko | gp@grupadobrydom.pl
tel. 17 852 52 20 wew. 8

DYREKTOR BIURA REKLAMY

Krzysztof Babiarz | kb@grupadobrydom.pl | tel. 17 852 52 20 wew. 5

DYREKTOR DS. KOORDYNACJI

Dorota Prokopiak | dp@grupadobrydom.pl | tel. 17 852 52 20 wew. 6

ASYSTENT DS. MARKETINGU

Małgorzata Lomper | ml@grupadobrydom.pl | tel. 17 852 52 20 wew. 3

KOLPORTAŻ

Mirosław Trawka | rzeszow@grupadobrydom.pl | tel. 17 852 52 20 wew. 1

DZIAŁ IT

Anna Zimych | az@grupadobrydom.pl | tel. 17 852 52 20 wew. 8

KSIĘGARNIA INTERNETOWA

www.dobre-produkty.pl | tel. 17 852 52 30, 601 213 376

© Copyright by DOBRY DOM 2019

Opracowanie graficzne i merytoryczne magazynu stanowi własność Wydawcy. Kopiowanie oraz wykorzystywanie w jakikolwiek sposób materiałów bez pisemnej zgody Wydawcy jest zabronione. Wydawca nie odpowiada za treść reklam oraz artykułów sponsorowanych zamieszczonych w katalogu. Ceny prezentowanych produktów są aktualne w okresie redagowania pisma (czerwiec 2019).

W przypadku kontaktu z redakcją informujemy, iż Administratorem danych osobowych jest Dobry Dom Sp. z o.o. sp. k. z siedzibą w Rzeszowie przy ulicy Litewskiej 10. Możesz zapoznać się z naszą polityką prywatności, która znajduje się pod adresem www.grupadobrydom.pl/politykaprywatnosci

www.wnetrzadomow.pl



FABRYKA FORM

NOWOŚĆ 2019

 **SanSwiss**[®]
RONAL GROUP

Inspired by nature, shaped by water

CADURA
CADURA

Nowa linia kabin prysznicowych SanSwiss
Czysta forma i ergonomia detali w najbardziej funkcjonalnym wydaniu

Zobacz różnice, których nie widać od razu



Doskonała izolacja cieplna w oknach 3-szybowych VELUX



Okna 3-szybowe VELUX drewniane lub drewniano-poliuretanowe, oprócz doskonałego designu i wyboru górnego lub dolnego otwierania, wyróżniają się czymś, czego nie widać – innowacyjną konstrukcją **ThermoTechnology™**.

Dzięki temu zapewniają najwyższe parametry izolacyjne Twojego domu. Wybierz energooszczędne 3-szybowe okna VELUX i poczuj komfort na lata.

Dowiedz się więcej na velux.pl/komfortnalata

VELUX®

Komfort na lata