

# SALONY SYPIAL NIE

# KU CHNIE ŁAZIENKI

ISSN 2080-3125 INDEKS 254495 nr 2 (23) 2020 cena: 9,90 zł (w tym 8% VAT) www.wnetrzadomow.pl



PATRONI DZIAŁÓW



**NOWOŚĆ**

## DRZWI ESPINA

Bez względu na to, czy dajemy się ponieść modnym trendom, czy też tworzymy własny styl – przy urządzaniu mieszkania zawsze dbamy o przemyślane dopasowanie wszystkich elementów. Drzwi ESPINA dostępne są w systemie przylgowym lub bezprzylgowym, w okleinach naturalnych w 3 kolorach: dąb europejski, ciemny orzech oraz jasny orzech. Oryginalny oraz bardzo mocno zakorzeniony w obecnych trendach sposób połączenia fornirów w tzw. jodełkę umożliwi wkomponowanie stolarki w najbardziej wyszukane wnętrza

Zapraszamy na: [www.pol-skone.eu](http://www.pol-skone.eu)

 armatura



# MOZA BLACK

Design i funkcjonalność

[kfa.pl](http://kfa.pl)

## WNĘTRZA DOMÓW

# KUCHNIE ŁAZIENKI SA LONY SYPIALNIE

Szafran – jedna z najdroższych i najwykwintniejszych przypraw świata. To właśnie ona stała się inspiracją dla koloru, który wiedeńskie prym w wakacyjnym numerze magazynu „WNĘTRZA DOMÓW”. Jest nim radosny Pantone Saffron 14-1064. Jego nasycenie i ekspresja sprawiają, że trudno nie zwrócić na niego uwagi. Cała paleta 12 kolorów Pantone na wiosnę i lato 2020 daje poczucie swobody, przekazuje pozytywną energię i radość życia, a ostry szafran według kapituły dodaje jej „aromatycznego blasku”. Niesamowitą zaletą koloru Saffron jest to, że wspaniale pasuje do wielu stylów wnętrzarskich. Podpowiadamy Wam, jak używać tego odcienia i z jakimi barwami można go łączyć. Kombinacji jest naprawdę dużo! Nachodzi Was ochota, aby przeprowadzić we wnętrzu metamorfozę inspirowaną tą egzotyczną przyprawą? Zaczynajcie od poduszek lub zasłon oraz bibelotów muśniętych słońcem. Jeśli zaś pociągają Was smakowite eksperymenty z większą ilością szafranu, zapoznajcie się dokładnie z przeglądami utrzymanymi w kolorze numeru. Może staną się punktem wyjścia do Waszych własnych metamorfoz?

Chcemy rozbudzić Waszą wyobraźnię! Prowadzimy Was przez polskie wnętrza widziane oczami architektów, zapraszamy także do niewielkiego, kobiecego mieszkania w stylu Westwing, w którym przestrzeń powiększyła się dzięki sprytnym zabiegom aranżacyjnym. Idziemy za głosem natury i wprowadzamy do wnętrza drewno oraz cegłę. Stawiamy na florystyczne motywy, pozwalając im rozrastać się w pomieszczeniach. Fascynujemy się tradycyjnym rękodziełem i różnorodnością kultur, która daje podstawę stylistyce w klimatach etno. Zadbaliśmy również o solidną bazę aranżacyjną: podłogi, drzwi i okna.

Niech to lato będzie kolorowe i bardzo pozytywne!

Zespół redakcyjny „Wnętrz Domów”



# DRE



## DRE PRINT - NOWOŚĆ

Idealnie dopasowane drzwi w Twoim mieszkaniu?  
Teraz to możliwe! Dzięki innowacyjnej technologii DRE PRINT  
możesz nadrukować na skrzydłach jeden z wielu dostępnych  
wzorów.

[www.dre.pl](http://www.dre.pl)

# SALONY SYPIALNIE

## INSPIRACJE

- 8 Saffron – kolor numeru
- 48 Natura w rozmiarze XXL – florystyczne motywy w całym domu

## MODA WNEŹRZ

- 18 Pierwszy dom Queralt Badalamenti – życie aktorki w niewielkim studio

## TAK MIESZKAJĄ POLACY

- 24 Loft ocieplony szczyptą hygge – Decoroom
- 30 Mieszkanie z mocnym akcentem – AirProjekt
- 36 Duża mała przestrzeń – Foorma Pracownia Architektury Wnętrz
- 42 Po męsku, ale przytulnie – Design M Design

## SALONY

- 14 Strefa dzienna – radosna żółta barwa rozjaśni całe wnętrze
- 54 Antidotum na upały – odpowiednia ochrona domu przed słońcem
- 62 Modny wzór – marmur i terazzo jako jeden z najgorętszych trendów
- 66 Efektowna przytulność – biała cegła pasująca do każdego stylu
- 70 Wybierz drzwi otwarte na trendy
- 72 Biel czy brąz? Drzwi w kolorze bliskim perfekcji
- 74 Moda na podłogę – deski oraz ich idealne imitacje
- 80 Czas na porządki – zabieramy się za sprzątanie!
- 86 Drewno we wnętrzach? Naturalnie!

# SPIS TREŚCI



## SYPIALNIE

- 90 Strefa nocna – żółte akcenty w sypialni to sposób na udany poranek
- 92 Wygodnych snów! Przytulna aranżacja pokoju nocnego
- 96 Tradycyjne rzemiosło i różnorodność kultur – styl etno
- 98 Trendy 2020 – trzy odsłony modnych okien

## KUCHNIE

- 100 Strefa kuchenna – wnętrze doprawione intensywnym szafranem
- 104 Mała kuchnia w dobrym stylu – AGD w niewielkim pomieszczeniu
- 108 Fakty i mity o energooszczędnych urządzeniach w domu

## ŁAZIENKI

- 114 Strefa łazienkowa – energetyzująca aranżacja w barwach słońca
- 117 Inspirowane drewnem – szczypta natury w strefie kąpielowej
- 118 Nietypowe rozwiązania – ciekawe pomysły do niebanalnych łazienek
- 122 Wanna czy prysznic? Odwieczny dylemat inwestorów
- 126 Sztuka odpływu – jak najmniej detali, jak największa funkcjonalność

## POLECAMY

- 128 Polecane produkty – interesujące propozycje do domu



# KU CHNIE ŁAZIENKI

CZY NADAL UŻYWASZ PAPIERU  
ZAMIAST CZYSTEJ WODY?



  
bioBidet

AUTOMATYCZNE TOALETY MYJĄCE

od 1970 zł

[www.biobidet.pl](http://www.biobidet.pl)

tel: 539 677 188

**PANTONE®**

**Saffron**  
14-1064 TCX

# SAFFRON

## KOLOR NUMERU







**Aluvia.** Lampa aluminiowa Aluvia medium w kolorze szafranowym.  
Od 1375 zł, UMAGE, [www.pufadesign.pl](http://www.pufadesign.pl)



EHOKERY

FRANCESCO GUARDI COLLEZIONE



Paleta barw wybrana przez Instytut Pantone na wiosnę i lato 2020 roku według członków kapituły odpowiada na nasze pragnienie poczucia wspólnoty, a z drugiej strony umożliwia nowoczesne i humorystyczne wyrażenie swojego stylu. Wśród 12 intensywnych kolorów znalazł się m.in. Saffron – odcień podobny do tak popularnego dwa lata temu musztardowego, lecz jaśniejszy, bardziej wakacyjny.

Latem – a szczególnie w tym roku, który nas doświadczają pandemią – pragniemy poczuć radość życia i dzielić ją z bliskimi. Takie nastroje wyrażają m.in. barwy, które pojawiają się na wybiegach mody, produktach znanych marek oraz we wnętrzach. Przyjazna paleta Pantone na wiosnę i lato 2020 daje poczucie swobody, przekazuje pozytywną energię i radość życia. Nieszablone połączenie dynamicznych odcieni umożliwia ich zestawianie w ciekawych kombinacjach. To właśnie było celem kapituły. Jak powiedziała Leatrice Eiseman, dyrektor wykonawczy Instytutu Pantone: „Zespalając nasze pragnienie stabilności, kreatywności i bardziej spontanicznego podejścia do projektowania, paleta kolorów na wiosnę/lato 2020 łączy dziedzictwo i tradycję

DRZWI: DRE SARA ECO/ PROJEKT: BE3 PRACOWNIA PROJEKTOWA



Dodadzą  
wnętrzu  
charakteru



1

**UTO**  
1955 zł,  
FOSCARINI,  
[www.mesmetric.pl](http://www.mesmetric.pl)



2

**HAFTOWANA  
POSZEWKA  
NA PODUSZKĘ  
HUATA**  
30 X 50 CM

169,90 zł,  
WESTWING  
COLLECTION,  
[www.westwingnow.pl](http://www.westwingnow.pl)

3

**FOTEL  
BAWEŁNIANY  
BUTTERFLY**

2299 zł,  
AIRBORNE,  
[www.thebrooklynloft.com](http://www.thebrooklynloft.com)



4

**LAMPA STOŁOWA  
SELETTI MOUSE  
MAC**

SELETTI,  
[www.czerwonamaszyna.pl](http://www.czerwonamaszyna.pl)



| 1. Oryginalna forma **wykonana z gumy silikonowej**. Ta ponadtrzy-metrowa lampa może wić się po podłodze, zwisać z sufitu, leżeć na meblu lub stać na kloszu.

| 2. Dekoracyjne poduszki **w artystycznym miksie tkanin** i wzorów to jedno z kluczowych elementów Westwing Collection Spring/Summer 2020.

| 3. **Jeden z najbardziej znanych i rozpoznawalnych** wzorów współczesnego designu. Ten model jest wykonany z bawełny.

| 4. Lampa stołowa Seletii Mouse Mac to propozycja **dla tych, którzy nie boją się eksperymentować**. Ustaw ją zarówno w dziecięcym pokoju, jak i nowoczesnym wnętrzu, wprowadzając do niego fantastyczny twist.





MUUTO/PUFA DESIGN



FRANCESCO GUARDI COLLEZIONE

z kolorowym młodzieńczym modernizmem, tworząc mocne wielobarwne kombinacje, a także energetyzujące i optymistyczne pary". Wśród tych kombinacji wyróżnia się kolor Szafran. Według określenia Instytutu „ostry szafran dodaje palecie aromatycznego blasku”.

#### CIEPŁO ZE SZCZYTĄ PIKANTERII

Ten pobudzający odcień sprawdzi się w każdej części domu – dodając jej ciepła, a przy tym energii i lekkiej pikanterii. Barwa słońca wprowadzi do wnętrza światło i wyzwoli pozytywne emocje, a równocześnie pobudzi intelekt – może więc być stosowana także w biurach. Idealnie pasuje zarówno do nowoczesnych aranżacji, jak i tych utrzymanych w klasycznej stylistyce. Wspaniale sprawdzi się w loftach, doskonale uzupełni też wnętrza w stylu vinta-

ge, jest prawie niezbędna dla miłośników boho. Już jeden szafranowy dodatek ożywi całą przestrzeń i skupi na sobie wzrok każdego, kto wejdzie do pomieszczenia. Mogą to być np. tkaniny (jak zawsze niezawodne są poduszki!), plakaty, lampa, sofa z żółtym obiciem albo jedna ściana pomalowana słonecznym odcieniem. Pamiętajmy, że kolor ten musimy umiejętnie wkomponować w pomieszczenie, unikając jego nadmiaru, aby nie otrzymać wrażenia ciężkości i nie przestymulować zmysłu wzroku.

#### DYNAMICZNE KOMBINACJE

Z jakimi barwami łączyć odcień szafranu? Oczywiście sprawdzi się przy neutralnej bazie w bieli, czerni i szarości, z domieszką naturalnego drewna, ale to niejedynie możliwości jego wyeksponowania. Dynamiczny



FRANCESCO GUARDI COLLEZIONE



WESTWING

Saffron dobrze się prezentuje z innymi intensywnymi kolorami. Wyróżni się na tle śliwkowego, burgundowego i ciemnej zieleni, rozjaśniając je i podkreślając ich wyrafinowaną elegancję. Wyśmienicie skomponuje się z kolorem roku 2020 Classic Blue, wchodząc z nim w uniwersalny, a przy tym energetyzujący duet. Ciekawie też będzie wyglądać w mariażu z różowym i koralowym, nadając lekkość i kobiecość pomieszczeniom utrzymanym w tych tonach. Natomiast z pomocą mięty, turkusy, oranżu i jasnej zieleni wyzwoli swą nieskrępowaną radość i przeniesie nas w iście wakacyjny klimat. Jeśli spojrzymy na paletę Pantone zaprojektowaną na pierwsze półrocze, znajdziemy Saffron w towarzystwie wymienionych powyżej barw.

### ZASMAKUJ RADOŚCI

W letnim czasie warto podjąć wyzwanie i przeprowadzić we wnętrzu metamorfozę w kolorze słońca. Jeśli w Twoim domu nadszedł czas na radykalne zmiany, możesz zaszać z farbą do ścian lub tapicerką mebli. Jeśli natomiast chcesz w większości zachować dotychczasową kolorystykę wnętrza lub obawiasz się, że intensywność koloru szafranowego zmęczy Twój wzrok, postaw na dodatki, które łatwo wymienić. Zaczynaj od poduszek lub zasłon oraz bibelotów muśniętych słońcem. Już niewiele elementów odświeży aranżację i wprowadzi do niej powiew wakacji.

Tekst: Joanna Lubiniecka



ZUIVER/9DESIGN



PŁYTKI CERAMIKA PARADYŻ



*Artuka inspiracji*

Cytrynowe Capri PK 07



**FARBA PERFEKCYJNE KRYCIE**

[www.fguardi.com.pl](http://www.fguardi.com.pl)

PATRON  
NUMERU



FRANCESCO GUARDI COLLEZIONE

## Cat's Hat

Modułowa lampa z kolekcji ILI ILI wykonana z ręcznie tłoczonego i malowanego proszkowo aluminium. Zbudowana z 3 niezależnych elementów, które łączą się w ostateczny kształt za pomocą małych elementów mocujących wewnątrz klosza.

**979 zł, GRUPA,**  
[www.pufadesign.pl](http://www.pufadesign.pl)

## Handy

Krzesło na żółtych stalowych płozach. Szare tapicerowane siedzisko ma skórzane dodatki z recyklingu. Uchwyt na tyle oparcia ułatwia odsuwanie krzesła od stołu.

**890 zł, GIE EL,**  
[www.gie-el.pl](http://www.gie-el.pl)

# STREFA DZIENNA

Tyle słońca w całym mieście... Tyle słońca w całym domu! Salon urządzone w słonecznych barwach będzie idealnym miejscem na przedpołudniową kawę, popołudniowy relaks i wieczorne spotkanie z przyjaciółmi. Wystarczy jeden mebel, parę dekoracji lub ściana pomalowana na żółty kolor, a całe wnętrze się rozświetli.



## Dinaro

Sofa 3-osobowa wykonana w całości z przyjemnej tkaniny. Drewniane nóżki w kolorze dąb sonoma dodają jej szczególnej elegancji. Sofa wyposażona jest w funkcję spania oraz pojemnik na pościel.

**Od 1579 zł (zależnie od wybranej tkaniny), SALONY AGATA,**  
[www.agatameble.pl](http://www.agatameble.pl)



## O efekcie płatków złota

Masa o efekcie płatków złota jest nowatorską, dekoracyjną masą, która dzięki zawartości naturalnych płatków miki w kolorze złotym nadaje ścianom unikalną fakturę i efekt subtelnie odbijający światło. Masa nadaje wnętrsom dostojnej elegancji, dzięki czemu doskonale wygląda w pomieszczeniach nowoczesnych, klasycznych, retro oraz urządzonych w stylu glamour.

**187,99 zł/2,5 kg, FRANCESCO GUARDI COLLEZIONE,**  
[www.fguardi.com.pl](http://www.fguardi.com.pl)

## Podróżujące ptaki

Ozdoba ścienna przedstawiająca podróżujące ptaki, wykonana z aluminium w kolorze złotym, celowo chropowatego. Niebanalna oraz elegancko wyglądająca dekoracja do każdego pomieszczenia, prezentująca się bardzo okazale.

**DEKORACJA DOMU, [www.dekoracjadomu.pl](http://www.dekoracjadomu.pl)**



## Pled LOOM

Ręcznie plecione, miękki pled wykonany w 100% z bawełny. Mocny geometryczny wzór „zmiękczone” poprzez zastosowanie kolorystycznych przejść tonalnych. Dostępność kilku wersji kolorystycznych.

**430 zł, MUUTO,**  
[www.pufadesign.pl](http://www.pufadesign.pl)



## Poduszka

Uszyta z wysokogatunkowej, przyjemnej w dotyku bawełny, wypełniona antyalergiczną włókniną, zapewnia właściwą temperaturę, dostęp tlenu i odprowadzanie wilgoci, a w efekcie doskonały komfort snu. Wymiary: 40 x 60 cm.

**115 zł, LA MILLOU by Marcin Tyszka,**  
[www.lamillou.com](http://www.lamillou.com)



## Puf z aksamitu Birdie

Puf Birdie z kolekcji Westwing dzięki swojej formie i aksamitnemu wykończeniu doda wnętrzu elegancji, wyrazisty kolor natomiast przykuje uwagę z każdego kąta pomieszczenia.

**669,90 zł, WESTWING COLLECTION,**  
[www.westwingnow.pl](http://www.westwingnow.pl)



DYSON

ZABUJAJ SIĘ  
W SŁONECZNYM,  
RADOSNYM NASTROJU



## Bubble Stand

Korpus fotela, który został podwieszony na wysięgniku z chromowanej stali, wykonany jest z wysokiej jakości transparentnego akrylu.

**3999 zł, KING HOME,**  
[www.yourspace.pl](http://www.yourspace.pl)

## Lustro ścienne Flower

Miks kolorów i szalenie ciekawe przeplatane wykończenie sprawia, że obok lustra Flower nikt nie przejdzie obojętnie.

**559,90 zł, WESTWINGNOW,**  
[www.westwingnow.pl](http://www.westwingnow.pl)



## Tenzo Uno

Niska komoda autorstwa Oliviera Toulouse'a. Szerokość: 171 cm. Seria Uno jest laureatem German Design Award 2019 w kategorii Excellent Product Design – Furniture.

**1639 zł, TENZO, [www.bonami.pl](http://www.bonami.pl)**

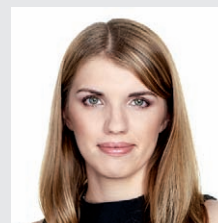

### JAKIE PRODUKTY PRZECIWSŁONECZNE SPRAWDZĄ SIĘ W OKNAH DACHOWYCH LATEM?

Latem sprawdzą się przestony montowane na zewnątrz okien, np. rolety lub markizy, które zatrzymują promienie słoneczne, zanim dotrą do szyby. Rolety zewnętrzne bez względu na porę roku zapewniają optymalny komfort termiczny – latem redukują ilość wpadającego ciepła o 94%, a zimą poprawiają izolacyjność okna nawet o 17%. Dodatkowo dają efekt całkowitego zaciemnienia, wyciszają hałas z zewnątrz aż o 10dB i poprawiają bezpieczeństwo. Z kolei markizy są dobrym rozwiązaniem w pomieszczeniach, w których zależy nam na świetle dziennym niezależnie od natężenia promieni słonecznych. Dobrym rozwiązaniem jest tkanina w formie siateczki, z której są wykonane markizy. Nie ogranicza ona widoku na zewnątrz i redukuje ilość wpadającego ciepła nawet o 76%.

**Dominika Majchrzak, kierownik ds. produktów w firmie VELUX Polska, [www.velux.pl](http://www.velux.pl)**



# JAK ZADBAĆ O ENERGOOSZCZĘDNE PODDASZE?

Poddasze to część domu, w której chętnie urządzamy sypialnie, pokoje dziecięce, a także łazienki. Miejsce pod skosami będzie komfortowe pod warunkiem, że zadamy w nim o odpowiednią ilość światła dziennego i widoki, a także o optymalne warunki termiczne.

Aby zapewnić sobie dobry widok, należy dopasować wielkość okna i wysokość jego montażu do kąta nachylenia dachu. Im mniejszy jest spadek dachu, tym dłuższe powinno być okno. Jeśli zależy nam na zwiększeniu przeszkleń, okna można montować w zestawach obok siebie w pionie lub poziomie, a także łączyć z oknami kolankowymi. Jeśli poddasze nie ma ścianki kolankowej, dobrym pomysłem są dolne elementy doświetlające montowane pod tym samym kątem, co okna dachowe.

## KOMFORT Z ENERGOOSZCZĘDNYMI ROZWIĄZANAMI

Dbalność o duże przeszkleń na poddaszu wynika przede wszystkim z potrzeby korzystania z energii słonecznej oraz z chęci zapewnienia jak największej ilości światła dziennego w pomieszczeniach i kontaktu z otaczającym krajobrazem. Od środka takie rozwiązania zapewniają panoramiczne widoki i powiększają przestrzeń, a od zewnątrz wyglądają bardzo estetycznie i uatrakcyjniają bryłę budynku. Dzięki rozwojowi rynku stolarki okiennej możemy wybierać rozwiązania o wysokiej termo-

izolacyjności, które jednocześnie zapewniają wysoki stopień pozyskania energii słonecznej i gwarantują korzystny bilans energetyczny. Okna nie są już postrzegane jako miejsce strat ciepła w domu, ale jako źródło pasywnego ogrzewania słonecznego oraz optymalnego dla zdrowia i samopoczucia naturalnego oświetlenia. Ważną kwestią jest prawidłowe usytuowanie okien w domu względem stron świata. Dobór i ich wielkość powinny odpowiadać różnicom nasłonecznienia w ciągu dnia. Większe przeszkleń polecane są od południa. Zapewniają wtedy więcej naturalnego światła wpadającego do wnętrza i pozwalają na wykorzystanie naturalnej energii cieplnej ze słońca. Jeśli zależy nam na korzystnym bilansie energetycznym, powinniśmy wybierać trzyszybowe okna dachowe wykonane w konstrukcji ThermoTechnology™. Takie okna mają bardzo dobry współczynnik przenikalności cieplnej  $U_w$  równy 1,1 (W/m<sup>2</sup>K) i już teraz spełniają wymagania zawarte w przepisach, które wchodzi w życie w 2021 roku. Wyposażone są w specjalny pakiet trzyszybowy i dodatkową uszczelkę, która chroni przed chłodem i stratami ciepła, a także zapewnia wyższą dźwiękochłonność. Na komfort i energooszczędność dwukomorowych okien dachowych ma także wpływ konstrukcja szyby, która zapewnia wysoki stopień pozyskania energii słonecznej z otoczenia (współczynnik przepuszczalności energii całkowitej  $g = 0,55$ ). Okna powinny być dostosowane do naszych indywidualnych potrzeb, wysokości montażu, ale też przeznaczenia pomieszczenia. W zależności od potrzeb możemy także wybrać system otwierania. Firma VELUX

oferuje pełen wybór sposobów otwierania zarówno w oknach obrotowych, jak i uchylno-obrotowych, a także system sterowania elektrycznego INTEGRA®. Jeśli zależy nam na energooszczędnych rozwiązaniach, warto pamiętać, że gwarancją długoletniego korzystania z okna jest jego poprawny, szczelny i ciepły montaż. W tym celu dobrze skorzystać z gotowych rozwiązań, np. systemu ciepłego montażu VELUX BDX, który wraz z parolizacją BBX chroni przed stratami ciepła i umożliwia szczelne połączenie okna z dachem. Dodatkowo wokółokienowa parolizacja BBX pozwala na idealne połączenie okna z izolacją przeciwwilgociową pomieszczenia. Wszystkie akcesoria montażowe kupujemy pod rozmiar okna, co znacznie poprawia precyzję i pewność montażu. Montaż okien VELUX z zestawami izolacyjnymi BDX umożliwia przedłużenie gwarancji na okna aż do 20 lat.

## KONTROLA CIEPŁA PRZEZ CAŁY ROK

Ważnym elementem poprawiającym komfort wewnątrz i izolacyjność okien są rolety zewnętrzne, które latem obniżają temperaturę wewnątrz, a zimą redukują straty ciepła. W czasie upałów sprawdzają się markizy, które podobnie jak rolety zewnętrzne zatrzymują promienie słoneczne, zanim dotrą one do szyby i skutecznie redukują ilość wpadającego ciepła. Oslony zewnętrzne okien dachowych to dobra alternatywa dla mechanicznych sposobów chłodzenia domów. Naturalne sposoby ochrony przed słońcem są tańsze w użytkowaniu. Aby jednak skorzystać z ich zalet, trzeba pamiętać, aby latem przed południem opuścić je na okno. Jeśli wybraliśmy produkty VELUX INTEGRA i połączyliśmy je systemem VELUX ACTIVE, zarówno okna, jak i rolety możemy zamykać i otwierać zdalnie za pomocą aplikacji w telefonie lub korzystać z inteligentnej kontroli klimatu bazującej na danych z czujników jakości powietrza wewnątrz pomieszczenia oraz aktualnej pogodzie. System potrafi zdecydować, kiedy ma zamknąć rolety, aby ochronić wnętrze przed przegrzaniem.



# MÓJ PIERWSZY DOM QUERALT BADALAMENTI

ŻYCIE AKTORKI W NIEWIELKIM STUDIO



Uśmiech taki jak ten łatwo może sprawić, że błyskawicznie pocujemy się jak u siebie w domu. To wrażenie, jakie zostało w nas po wizycie w pierwszym mieszkaniu Queralt Badalamenti – bohaterki wielu reklam i aktorki kochającej kino. Jej apartament to prawdziwa perełka, w której niewielka przestrzeń stała się tłem dla stylowych, sprytnych i świeżych rozwiązań, zdolnych przekształcić małe studio w samym sercu Mediolanu w dom ze snów. Tutaj prostota stylu scandi miesza się z kobiecy mi pastelami i tropikalnym akcentami.



### QUERALT BADALAMENTI: MÓJ PIERWSZY DOM

„Określanie mojego pierwszego domu jako pięknego jest zbyt proste... i odrobinę banalne”. Sekret Queralt Badalamenti tkwi w jej pozytywnej energii, która udziela się wszystkim dookoła, pasji do realizowania marzeń i niespotykanym talentem do rozwiązywania problemów, dzięki któremu udało jej się przekształcić przestrzeń o niewielkich rozmiarach w upragniony dom. Oto dlaczego „wybraliśmy się” nawzajem. Pomiędzy Westwing i Queralt istnieje bowiem szczególna więź – wspólna ścieżka, która, jak lubimy myśleć, przyniosła szczęście zarówno nam, jak i jej.

### PIERWSZY RAZ WESTWING Z QUERALT... W TELEWIZJI!

Westwing: „Kilka lat temu byłaś bohaterką pierwszej reklamy telewizyjnej Westwing. Łączy nas zatem szczególna relacja, która doprowadziła nas do dzisiejszego spotkania w Twoim domu. Jak wspominasz tamto doświadczenie?”

Queralt: „Dopiero zaczynałam, to właściwie były moje pierwsze kroki w branży, ale nigdy nie zrobiłam niczego naprawdę istotnego. A wtedy miałam zaszczyt pracować z Lucą Lucinim, reżyserem, którego podziwiam. Zawsze ceniłam piękne meble i dodatki do wnętrza. Jednak aż do tamtej pory nie rozwijałam tej pasji. Na planie spotu Westwing zaczęłam rozumieć, że istnieją rozmaite style i przedmioty, które nabierają wartości w połączeniu z innymi oraz takie, które mogą przytłoczyć aranżację. Po każdym dniu pracy wracałam do domu i przeglądałam kampanie na stronie. Westwing jest przewodnikiem po świecie inspiracji, nie narzuca konkretnego stylu, ale pomaga go odnaleźć dzięki eleganckiemu, przystępnemu i demokratycznemu wzornictwu.

Dzisiaj nie zdecydowałabym się na przeprowadzkę do już urządzanego domu. Tworzenie własnej aranżacji od podstaw jest niezwykle ważne, ponieważ to ona kreuje naszą codzienność i wpływa na nasz nastrój. Ja jestem dumna z efektów!”

## TWORZENIE WŁASNEJ ARANŻACJI OD PODSTAW JEST NIEZWYKLE WAŻNE

### MAŁY DOM? TO MOŻE BYĆ WYZWANIE!

Przebiegiem naszej gospodyni jest niewielka, ale pełna pomysłów przestrzeń. Wchodząc do domu Queralt, trudno oprzeć się wrażeniu „wow”, które wywiera idealny balans światła, kolorów i otwartych przestrzeni. Mija kilka sekund, nim zdajemy sobie sprawę, że to, co wygląda jak wymarzony apartament każdej dziewczyny, jest tak naprawdę studium o powierzchni 28 m<sup>2</sup>. To wewnątrz obala stereotyp, że metraż ma znaczenie! By stworzyć perfekcyjne wnętrze, wystarczy pasja i dobry plan.

„To nie była miłość od pierwszego wejrzenia. Byłam przerażona wizją zamieszkania w studiu. Początkowo rozmiar mieszkania był dla mnie barierą i myślałam, że będzie to tylko tymczasowe rozwiązanie. Później, dzięki mojemu najlepszemu przyjacielowi i architektowi z wielką cierpliwością zrozumiałam, że każdy kąt może zostać wykorzystany i że w tym domu powinnam nie tylko przeżyć, ale żyć pełnią życia i stworzyć własne gniazdo. Teraz wydaje mi się, że to mieszkanie ma 100 m<sup>2</sup>, a nie 28”.

## JAKI BYŁ POMYSŁ NA ARANŻACJĘ?

„Starłam się wyeksponować naturalne światło przez użycie pastelowych kolorów na białym tle. Celem było wykreowanie wrażenia jasności i przestronności. Połączenie delikatnej palety ze stylem scandi okazało się strzałem w dziesiątkę. Do tego kilka funkcjonalnych rozwiązań, geometria i czyste formy i cała aranżacja nabrała wizualnej lekkości. Chciałam każdego dnia wracać do domu i dosłownie odetchnąć świeżym powietrzem”.

## STYL? KWESTIA POMYSŁOWOŚCI, CZYLI ZRÓB TO SAM

Konsekwencja wizualna łącząca różne strefy mieszkania to jeden z sekretów sukcesu Queralt. Cała aranżacja jest harmonijna, a mimo to poszczególne strefy są znakomicie zdefiniowane przez ustawienie mebli. Queralt zdecydowała się na proste i praktyczne, ale efektowne rozwiązania. Przykładem tego jest ażurowa ściana u podnóża łóżka, przypominająca framugę klasycznego okna. „Łóżko było dla mnie największym wyzwaniem. Bałam się stworzenia przestrzeni sypialnianej tuż obok wejścia, ale nie chciałam budować dodatkowej ściany. Marzyłam o fajnym i nieoczywistym rozwiązaniu, które harmonizowałoby z resztą aranżacji. Dzięki nieocenionej pomocy mojego przyjaciela znalazłam inspirujący pomysł na Pinterście. Wolałam wybrać takie materiały, jak pleksa zamiast zwykłego szkła i płyta MDF zamiast drewna. Zapytałam znajomego stolarza, czy uda się zrealizować mój zamysł, zamieniając materiały. Chciałam przede wszystkim wprowadzić do wnętrza odrobinę autentycznego do-it-yourself.

Nie chciałam decydować się na zwykłą szafkę nocną, aby uniknąć wrażenia, że to przestrzeń sypialniana. Wybrałam rozwiązanie 3 w 1: mebel, który może być szafką nocną, kufrem i stolikiem pomocniczym. To model, który idealnie pasuje zarówno do aranżacji salonu, jak i sypialni. Mam otwartą przestrzeń, a ten mebel jednocześnie dzieli i łączy poszczególne strefy.

Uwielbiam przyjmować gości, nawet jeśli wpadają tylko na kawę i ciastko. Obawiałam się, że nie będę w stanie tego robić na tak małym metrażu, ale okazało się, że dzięki okrągłemu modelowi

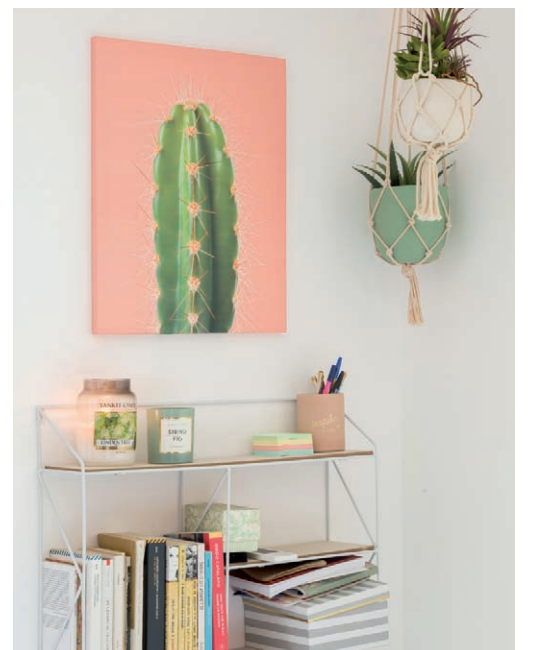



## KONSEKWENCJA WIZUALNA ŁĄCZĄCA RÓŻNE STREFY TO JEDEN Z SEKRETÓW SUKCESU

stołu ustawionego tuż przy wejściu mogą ugościć aż sześć osób i wykreować przestrzeń sprzyjającą rozmowom. Kiedy otwieram okna, taras staje się dodatkowym pokojem. Ten salonik pod chmurką podzieliłam na dwie strefy, harmonijnie przechodzące jedna w drugą. Część z sofą i fotelami służy relaksowi, a kącik jadalniany ze stołem i krzesłami pozwala na delektowanie się posiłkami na świeżym powietrzu. Tutaj także oddaję się swojej pasji do roślin. Uwielbiam zwłaszcza awokado, które zasadziłam w doniczce. Mam nadzieję, że wkrótce zakwitnie”.

### CZY WYPRAWIAJĄC PRZYJĘCIA, KIERUJESZ SIĘ JAKĄŚ OSOBISTĄ ETYKIETĄ?

„W moim domu nie jest możliwe wydzielenie osobnej strefy dla gości. Ze względu na otwarty układ każda wizyta zamienia się w przyjęcie! Uwielbiam to, ponieważ tak właśnie rozumiem ideę gościnności. Otwieram na oścież francuskie drzwi, pozwalam wszystkim swobodnie poruszać się między mieszkaniem a tarasem, zajmować miejsca na łóżku, przy stole czy na zewnątrz. Rozwieszam klimatyczne światełka, włączam muzykę i otwieram butelkę wina. Wierzę w magię bliskości i wspólnego relaksu”.

### DETALE...

Na wielki efekt składają się drobne akcesoria, które przykuwają uwagę wyrazistymi formami i idealnie odzwierciedlają charakterystyczną osobowość Queralt. Olśniewają i zaskakują, dokładnie tak jak ona. Gwiazdą aranżacji jest wazon w kształcie serca

Love in Bloom marki Seletti, który łączy się z ciekawą historią. „To prezent od przyjaciela, który dostałam, kiedy zamieszkałam sama. To wazon w kształcie serca: tak jak ono, może być pusty, pełny lub połączony z innymi. Ma wiele funkcji. Aranżuję go zgodnie z moim aktualnym nastrojem i stanem ducha. Kiedy czuję się szczęśliwa, wypełniam go kwiatami, które sama sobie kupuję. Jestem nieco sentymentalną, romantyczną dziewczyną... i singielką. To oczywiście nie oznacza, że potrafię żyć bez miłości. A kto pokocha cię bardziej niż ty sama? Dlatego też oprawiłam w ramki strony z kilku książek, które ukształtowały mnie jako osobę – teraz inspirują mnie i dodają mi energii na co dzień”.

### W KUCHNI...

„W kuchni zdecydowałam się na biel i minimalizm. Chciałam wykreować czystą i schludną przestrzeń. Uwielbiam gotować, ale głównie dla bliskich. Jestem w tym naprawdę dobra! Nie mam jednego popisowego dania. Zwykle improwizuję i w ciągu kilku chwil potrafię wyczarować pyszne desery i dobre przystawki”.

### A GARDEROBA?

„Musiałam dokonać wyboru. Jak wykorzystać niewielki przedpokój? Wstawić tam pralkę czy raczej szafę, której nie chciałam trzymać w salonie? Oczywiście, zwyciężył pomysł z minigarderobą. Nie jestem wielką fanką mody, ale ze względu na mój zawód muszę mieć w szafie ubrania na różne okazje”.





Ręcznie wykonany wazon Hammershøi, 279,90 zł,  
KÄHLER, [www.westwingnow.pl](http://www.westwingnow.pl)



Poszewka na poduszkę z aksamitu Adelaide, 99,90 zł,  
WESTWINGNOW, [www.westwingnow.pl](http://www.westwingnow.pl)



Puf z aksamitu Harlow, 539,90 zł,  
WESTWINGNOW, [www.westwingnow.pl](http://www.westwingnow.pl)



Ręcznie tuftowany dywan Naima, od 329,90 zł,  
WESTWINGNOW, [www.westwingnow.pl](http://www.westwingnow.pl)



Krzeseło z drewna Milas, 2 szt., 799,90 zł,  
WESTWINGNOW, [www.westwingnow.pl](http://www.westwingnow.pl)



#### JESTEŚ AKTORKĄ. JAK TWÓJ DOM WPŁYWA NA TWOJĄ PRACĘ?

„Mój dom zapewnia mi detoks od zawodowego stresu. Jest jasny i lekki – to jak łyk świeżego powietrza po całym dniu spędzonym na castingach, w sztucznie oświetlonych pomieszczeniach, z tłumem ludzi dookoła”.

#### CO SPRAWIA, ŻE NAPRAWDĘ CZUJESZ SIĘ JAK W DOMU?

„Z pewnością łóżko, które przez zupełny przypadek jest wyższe niż standardowe. Zamawiałam je online i kiedy zostałam poproszona o podanie wymiarów w stopach i calach, pomyliłam się w jednostkach. Teraz jednak kocham ten rozmiar – to jak zaproszenie do relaksu. W takim łóżku mogę wypoczywać, czytać i marzyć. Tak naprawdę mogłabym spędzać w nim większość doby! Duże okna, które przepuszczają światło dzienne do wnętrza, to drugi bardzo istotny dla mnie element. To one tworzą magiczną atmosferę i sprawiają, że mój dom jest piękną oazą, w której czuję się bezpiecznie”.

„Kolejny must have to poduszki, bo bardzo cenię sobie komfort i przytulność. Często zmieniam poszewki i układ poduszek. Miałam ochotę ułożyć z nich na łóżku cały stos, ale ostatecznie zrezygnowałam z tego pomysłu, aby nie zaburzać efektu lekkości, co było głównym celem aranżacji. Muszę wspomnieć też o roślinach, które sprawiają, że mój dom jest bardzo naturalny”.

#### CZEGO ŻYCZYSZ SOBIE W SWOIM PIERWSZYM DOMU?

„Chciałabym nadal czuć się w nim szczęśliwa i czerpać z niego pozytywną energię. Relacja z domem jest jak związek. Wiem, że z czasem zmieniają się moje potrzeby i gusta, ale jestem pewna, że za 50 lat będę wspominać mój pierwszy dom z uśmiechem na twarzy. To mój mały fragment raju”.

Tekst i zdjęcia: Westwing

WESTWING

Światowy lider w produkcji  
żagli, rolet i pergoli

  
**NESLING®**



**NOWOŚĆ 2020** Pergola aluminiowa  
NESLING®



Roleta przeciwdeszczowa PROSAIL®



Roleta przeciwsłoneczna COOLFIT® Harmonica



Zdobywca Nagrody Konsumentów

Więcej informacji i promocje na  
**[www.nesling.pl](http://www.nesling.pl)**  
infolinia: 530 509 110





PROJEKT: architekt wnętrz AGATA KOSZELEWSKA,  
architekt kuchni WIOLETA CIEŚLIK / DECOROOM  
ZDJĘCIA: MARTA BEHLING / PION POZIOM –  
FOTOGRAFIA WNĘTRZ  
TEKST: REDAKCJA „WNĘTRZ DOMÓW”

# LOFT

## OCIEPLONY SZCZYPTĄ HYGGE

Przy urządzeniu tego wnętrza projektantki podjęły się trudnego zadania – apartament na warszawskim Bemowie miały zaaranżować w stylu loftowym, a jednocześnie podkreślić jego przytulny klimat. Jak połączyć pozornie sprzeczne oczekiwania? Postawiono na ciekawe rozwiązanie – w surową loftową przestrzeń wpleciono elementy hygge.

Czym jest hygge? Ta duńska filozofia oznacza m.in. taki sposób życia, który zapewnia nam wewnętrzną równowagę, komfort, bezpieczeństwo, utożsamiane z radością życia. Na osiągnięcie tego stanu ma wpływ otaczanie się kochanymi przez nas ludźmi i przedmiotami mającymi dla nas wyjątkowe znaczenie. Dom jest przestrzenią, w której łatwo wcielić w życie zasady tego stylu – w końcu ma być naszym prywatnym azylem, miejscem intymnego relaksu, do którego pragnie się codziennie wracać.

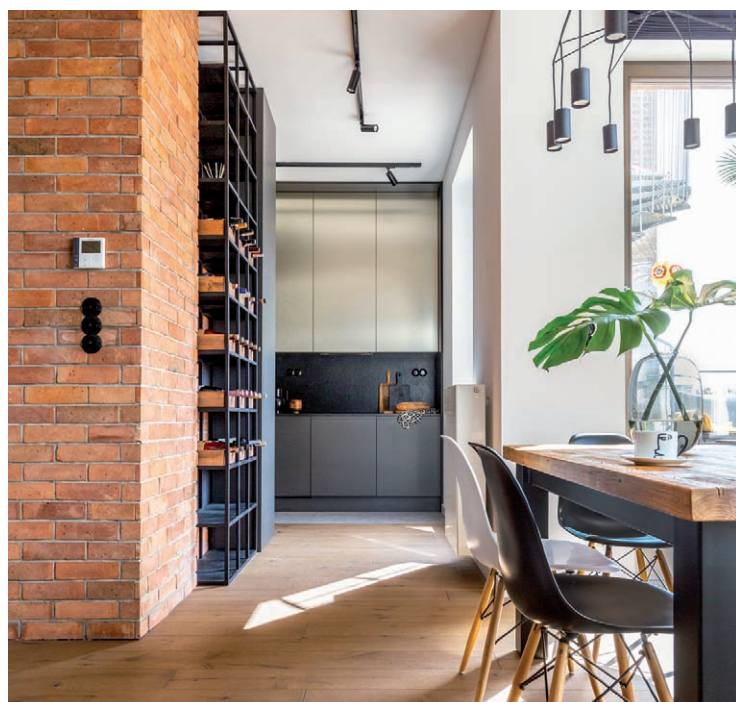



DODATKI W STYLU  
HYGGE OCIEPLAJĄ  
CHŁODNE MATERIAŁY  
UŻYTE WE WNEŹRZU



Jak przystało na loft, we wnętrzach zastosowano proste materiały: cegłę, drewno, sporo metalu. Ich połączenie zawsze wygląda dobrze. Wystrój jest dopracowany i spójny kolorystycznie. Projektantki były konsekwentne w doborze detali. Na tle spokojnej rudości cegły, bieli i czerni wyróżniają się akcenty radosnej żółci. Energetyczny zastrzyk tego koloru jest obecny w salonie, sypialni, łazience, a nawet w wystroju przestronnego tarasu. Niezbędny w wykończeniu loftu metal, m.in. listwy oświetleniowe, lampa nad stołem, regały na wino i książki, jest w kolorze czarnym. Nie można również przeoczyć metalicznego wykończenia szafek kuchennych – na frontach zastosowano srebrzysty la-

minat. Chłodny materiał ocieplono elementami w stylu hygge. W salonie na prostym regale wyeksponowano książki i kolorowe drobiazgi – pamiątki, bez których mieszkańcy nie byłoby szczęśliwi. Wnętrze sypialni wywołuje skojarzenia ze spokojem i komfortem. Znajdują się tu wszystkie elementy niezbędne do stworzenia nastroju przytulności. Surowość białych ścian i szaf rozбивa czerwień lampek nocnych. Żółty, mięsisty pled jest nie tylko dekoracją, lecz także zachętą do odpoczynku. Uważny obserwator zwróci uwagę na frędzle przy pledzie i delikatną falbankę wykańczającą poduchę zagłówek – subtelne detale dodające pomieszczeniu uroku i ciepła.



**Wazon dekoracyjny.** Wazon z grubego czarnego szkła. Został ręcznie wykonany, a u góry po brzegach starannie wyszlifowany. Wysokość 22 cm, średnica maksymalna 12 cm, otworu – 10 cm, podstawy – 6 cm.  
69 zł, SZKLANE WAZONY, [www.szklanewazony.pl](http://www.szklanewazony.pl)



**AmeliaHome – Narzuta Welwetowa Musztardowa LAILA.** Kolekcja narzut oraz poszewek welwetowych Laila zachwyca głębią kolorów oraz stylowym pikowaniem. Modne nakrycia dostępne są w wielu rozmiarach w sklepie internetowym YourHomeStory.  
57,95 zł, YOURHOMESTORY, [www.yourhomestory.com.pl](http://www.yourhomestory.com.pl)



**Pościel.** Uszyto ją z najlepszej gatunkowo, przyjemnej w dotyku bawełny. W skład zestawu wchodzi lekka, przewiewna koldra i duża, wygodna poduszka, obie z antyalergicznym wypełnieniem. Wymiary: koldra. 150 x 200 cm; poduszka 40 x 60 cm.  
579 zł, LA MILLOU BY MARCIN TYSZKA, [www.lamilou.com](http://www.lamilou.com)



**Schodki ze schowkiem Step It Up.** Praktyczny mebel domowy. Pomaga w łatwy sposób dosięgnąć do przedmiotów, które schowaliśmy na wyższych półkach lub szafkach. Wewnątrz mebla umieszczono torbę, która pełni rolę schowka – na butelki do recyklingu, na podręczne produkty spożywcze, na zakupy itp.  
915 zł, UIMAGE, [www.pufadesign.pl](http://www.pufadesign.pl)



SAVOIR  
LIGNE  
THE NEW  
SOAP  
BLACK IS



Spójność aranżacji przejawia się w najdrobniejszych szczegółach. W całym mieszkaniu są identyczne czarne włączniki, wyłączniki i kontakty nawiązujące wyglądem do akcesoriów z ebonitu popularnych w początkowych dekadach minionego wieku.

Nie ma tu zbyt wielu wzorów. Projektantki postawiły na naturalną fakturę drewna i cegły, słusznie uznając, że te materiały są dekoracyjne same w sobie. Mocnym akcentem jest natomiast podłoga i ściany w łazienkach. Wykończono je biało-czarnymi płytkami zdobionymi op-artowskim deseniem. Na tle bieli pozostałych powierzchni kontrastowy geometryczny rysunek prezentuje się idealnie.





PROJEKT I TEKST: arch. EWA PODOBA-GŁOWACKA, PRACOWNIA AIRPROJEKT,  
[www.airprojekt.pl](http://www.airprojekt.pl)

ZDJĘCIA: PAWEŁ BIEDRZYCKI, KĄTY PROSTE - FOTOGRAFIA WNĘTRZ, [www.katyposte.pl](http://www.katyposte.pl)

# MIESZKANIE Z MOCNYM AKCENTEM

Lokal znajdujący się w bloku z lat 90. na warszawskiej Ochocie dotychczas służył dzieciom jego właściciela studiującym na warszawskich uczelniach. Po latach studenckiego życia mieszkanie zostało puste, a inwestor postanowił je gruntownie wyremontować i przeznaczyć na wynajem długoterminowy. Postawił na nowoczesność i funkcjonalność.

Wytyczne projektowe inwestora były ograniczone do paru głównych kryteriów:

– wnętrze domu ma być funkcjonalne i wygodne dla rodziny minimum 2 + 1,

– charakter mieszkania ma być nowoczesny, spokojny i nienachalny,

– stylistyka powinna być spójna dla wszystkich pomieszczeń.

Poza tymi wskazówkami inwestor zostawił projektantowi pełną dowolność w kreacji wystroju wnętrz, doborze materiałów oraz kolorów.

Pozornie dla architekta jest to komfortowa sytuacja. Jednak nie do końca, trzeba bowiem pamiętać, że brak szczegółowych wytycznych wymaga skupienia większej uwagi na tym, aby projektowane mieszkanie miało uniwersalny i neutralny charakter. Zupełnie inaczej aranżuje się wnętrza dla konkretnej osoby z właściwymi jej upodobaniami i zainteresowaniami, a inaczej – nie wiedząc, kto zamieszka w projektowanych przestrzeniach. Tak naprawdę może to więc być jeszcze większe wyzwanie.





## WE WNĘTRZU WSZYSTKO MA SWOJE MIEJSCE

Biorąc pod uwagę wymóg uniwersalności projektu, architekt założył neutralną bazę kolorystyczną. Wystrój mieszkania, a w szczególności jego stałe elementy, bazują na kilku podstawowych kolorach: biel, czerni, barwy ziemi, jasne drewno. Tym, co wyróżnia aranżację i nadaje jej charakter, są akcenty w postaci geometrycznych wzorów i czerwonych dodatków. Dzięki nim wnętrze nabrało pazura. Same dekoracje są łatwe do wymiany, więc jeśli najemcy nie będzie odpowiadał taki styl, mogą być bardzo szybko zastąpione lub wyeliminowane.

O funkcjonalności mieszkania stanowią liczne zabudowy meblowe i schowki. Dzięki nim łatwo można utrzymać porządek. Swoje miejsce mają nie tylko ubrania, lecz także takie sprzęty codziennego użytku, jak odkurzacz, deska do prasowania, suszarka na pranie czy wiaderko z mopem. Dla każdej z tych rzeczy znalazło się specjalnie przygotowane miejsce w zamykanych szafach w kuchni, łazience i holu wejściowym. Same zabudowy z kolei zostały tak zaprojektowane, żeby wtapiały się w tło i były niewidoczną częścią aranżacji. Dzięki temu na pierwszy plan wysuwają się meble i akcenty ozdobne. Większość mebli i wyposażenia, a nawet „biżuteria” w postaci uchwytów do mebli, pochodzi od polskich producentów, dostawców i projektantów. W niewielkim stopniu uzupełniają je elementy z popularnej sieciówki. Na uwagę zasługują też „patriotyczne” plakaty autorstwa Ryszarda Kai.





**USPA 7035.** Komfortowa deska myjąca z funkcją bidetu wyposażona w nowoczesny, dotykowy pilot zdalnego sterowania to gwarancja dokładnej, ale niezwykle delikatnej higieny miejsc intymnych.  
2990 zł, **BIOBIDET**, [www.biobidet.pl](http://www.biobidet.pl)



**Umywalka Valor.** Wykonana jest z materiału pochodzenia mineralno-akrylowego (Solid Surface), w ultra-matowym wykończeniu. Dostępna również w wersji z miejscem na baterię oraz w zestawie z kolumną – możliwość stworzenia umywalki wolnostojącej.  
**RIHO LIMITED**, [www.riho-limited.pl](http://www.riho-limited.pl)



**Paris Wood.** W tym krześle surowy klimat metalu połączono ze szlachetnością naturalnego drewna.  
278 zł, **NORDIC DECORATION**, [www.nordicdecoration.com](http://www.nordicdecoration.com)



**Mazowsze.** Polski plakat turystyczny autorstwa Ryszarda Kai. Data druku: 2012 r. Wielkość plakatu: B1 (ok. 68 x 98 cm).  
90 zł, **GALERIA PLAKATU**, [www.galeriaplaku.com.pl](http://www.galeriaplaku.com.pl)

## CZERWONE ELEMENTY OŻYWIJAJĄ I SPAJAJĄ ARANŻACJĘ

Jednym z ciekawszych i nietypowych rozwiązań są drzwi wewnętrzne. Niewielki korytarz prowadzący z holu do części sypialnej mieszkania ma aż 5 par drzwi – dwie do sypialni, jedna do łazienki, jedna do osobnej toalety i jedna do wydzielonej garderoby. Żeby „rozbić” monotonię korytarza i jednocześnie go doświetlić, dobrane zostały 3 rodzaje skrzydeł drzwiowych. Drzwi do sypialni mają prostą ramę z przeszkleniem, te prowadzące do łazienki, na zamknięciu osi korytarza mają ramę wypełnioną pełną płyciną z pionowym, ozdobnym ryflowaniem, natomiast wejścia do toalety i garderoby vis-à-vis sypialni mają tzw. drzwi ukryte, czyli gładkie skrzydła licujące z płaszczyzną ściany. Wszystkie drzwi mają kolor biały i łączą je również jednakowe okucia. Aranżacja mieszkania spełnia wymogi właściciela – została zaprojektowana spójnie, funkcjonalnie oraz w taki sposób, aby zostawić zapas wolnej przestrzeni do ewentualnego uzupełnienia i umeblowania w razie takiego życzenia przyszłych najemców.





krzesło MAESTRO, komody NAGOYA – design Luigi Cittadini

SHOWROOM  
Duchnicka 3  
Warszawa

[www.takemehome.pl](http://www.takemehome.pl)

meble  
pięknie  
proste

take me **HOME.**<sup>TMH</sup>

PROJEKT: DOROTA PILOR-JAKULEWICZ,  
FOORMA PRACOWNIA ARCHITEKTURY WNĘTRZ  
TEKST: MAGDALENA PILOR,  
BOOMCONTENT - AGENCJA MARKETINGOWA  
ZDJĘCIA: RADOSŁAW SOBIK



# DUŻA MAŁA PRZESTRZEŃ

Nieco ponad 32 m<sup>2</sup>, a na nich kuchnia, salon, łazienka, przedpokój i sypialnia, w której oprócz łóżka znalazło się miejsce na szafę, pianino i sprzęt muzyczny. Jak to możliwe? Odpowiednia aranżacja wnętrza pozwala zyskać dodatkową przestrzeń. To niezwykle istotne, zwłaszcza w mieszkaniach o niewielkim metrażu.



Największym wyzwaniem był układ mieszkania – duży i niepraktyczny hol, mała kuchnia, łazienka i sypialnia. Najlepszym rozwiązaniem była zmiana rozplanowania. Część holu została zaadaptowana na łazienkę, łazienka i sypialnia na kuchnię z częścią wypoczynkową, a dawna kuchnia teraz jest sypialnią. Dzięki temu powstała znacznie większa przestrzeń wypoczynkowa, która łączy się z otwartą kuchnią. W salonie króluje szara sofa i stół Maximo marki take me HOME. W kuchni znalazł się bar, przy którym można zjeść posiłki, a jeśli zaistnieje taka potrzeba, schować blat. Szafki w kuchni sięgają sufitu, a jedna z nich jest „przeciągnięta” do salonu. Klient zyskał dużo miejsca do przechowywania, a salon i kuchnia są przestronne.

## POPRZEZ PODZIAŁ POWSTAŁA ZUPEŁNIE NOWA PRZESTRZEŃ

Podobne rozwiązanie zastosowano w łazience, gdzie znalazła się niewidoczna na pierwszy rzut oka szafa gospodarcza z miejscem na odkurzacz, mop i inne sprzęty. Dzięki zawieszeniu dużego lustra, odpowiedniemu doborowi kolorów i materiałów łazienkę udało się optycznie powiększyć. Znacznie większe lustro znalazło się także w holu. Efekt – osoby, które wchodzi do mieszkania, mają wrażenie, że jest ono większe niż w rzeczywistości.





**MID-CENTURY MODERN Szafka NGdesign.** Szafka została wykonana w całości ze stali malowanej proszkowo na czarny mat oraz ornamentowego szkła. Inspiracją dla komody był duch nurtu mid-century modern.  
2999 zł, NGDESIGN, [www.ngdesign.pl](http://www.ngdesign.pl)



**Regał systemowy INTELIGO** pozwala na rearanżację przestrzeni oraz na jej rozbudowę, poprzez dokładanie kolejnych poziomów. Projekt: Lubo Majer.  
3899 zł, TAKE ME HOME, [www.takemehome.pl](http://www.takemehome.pl)



**Samsung AirDresser.** Urządzenie, którego używanie zastąpi znaczną część wizyt w pralni. W zaciszu własnego domu możemy odświeżyć wełniany garnitur, jedwabną bluzkę czy kaszmirowy sweter. Jest to możliwe dzięki technologii JetAir, czyli silnemu podmuchowi powietrza, który usuwa gromadzące się na co dzień zanieczyszczenia. AirDresser wygładza też zagniecenia za pomocą pary JetSteam, a także skutecznie usuwa nieprzyjemne zapachy dzięki promieniom UV oraz filtrowi dezodoryzującemu. Ma także funkcję dezynfekcji.  
SAMSUNG, [www.samsung.com/pl/](http://www.samsung.com/pl/)



Oprócz części wypoczynkowej inwestorowi zależało na miejscu, gdzie mógłby realizować swoją pasję, którą jest muzyka. Chodziło o wygospodarowanie przestrzeni na pianino i sprzęt muzyczny – udało się ją znaleźć w sypialni. Dzięki zamontowaniu dużej szafy instrument wraz ze sprzętem są ukryte za jej drzwiami. Mieszkanie jest nowoczesne, jednak ma wiele akcentów drewnianych, które ocieplają wnętrze. Aby całości dodać charakteru, zostały wykorzystane dodatki w obecnie modnej zieleni. Dzięki temu zabiegowi właściciel łatwo może zmienić wygląd mieszkania. Pozwala to też na znacznie łatwiejszy wynajem lub ewentualną sprzedaż, ponieważ mieszkanie w całości jest utrzymane w eleganckim stylu, bez mocnych kolorystycznych akcentów.





# MODNE KOLORY DRZWI DO MIESZKANIA



Szukasz drzwi do modnie urządzonego mieszkania? Stylowe przestrzenie potrzebują oryginalnej stolarki na czasie. Oferta wyjątkowych wzorów i kolorów skrzydeł POL-SKONE ułatwi Twój wybór.

Niezależnie czy postawimy na klasyczną biel czy inne modne odcienie, kolor drzwi powinien współgrać z wnętrzem. Warto poświęcić dłużą chwilę, aby idealnie dopasować go do aranżacji. Bogata kolorystyka drzwi POL-SKONE pomoże w dopasowywaniu wymarzonej tonacji.

Współczesna architektura skłania się ku powrotowi do natury. Wszechobecny motyw drewna w aranżacjach to odpowiedź na światowe tendencje. Kolekcja MONA POL-SKONE w nowym

kolorze: dębie delano – o charakterystycznej barwie i wyraźnym czarnym usłojeniu – wpisuje się w modne inspiracje naturą. Wzór kontrastuje z panelami wykonanymi z czarnej płyty lub czarnej szyby laminowanej.

Nadchodzący trend w kolorystyce to także czerń. W designerskich wnętrzach nie zabraknie czarnych drzwi, które nadadzą przestrzeni charakter. Ciemne pokrycia wyglądają niezwykle luksusowo. W ofercie POL-SKONE czarne skrzydła pojawiają się w różnych kolekcjach, np. TRENDY czy CAMBIO.

Modne tony stolarki to także szarości. Sprawdzą się one w pomieszczeniach w nowoczesnym czy industrialnym stylu. Kolorystyka UNI MAT PLUS od POL-SKONE kusi odcieniami grafite i titano. Linię wyróżnia wzmocniona powierzchnia z charakterystyczną jedwabistą haptką oraz specjalną powłoką odporną na ślady po palcach.

[www.pol-skone.eu](http://www.pol-skone.eu)



PROJEKT: MACIEJ PĘCZEK,  
DESIGN M DESIGN, [www.designmdesign.pl](http://www.designmdesign.pl)  
ZDJĘCIA: STUDIO HAŁAS  
TEKST: DOMINIKA ZIĘTEK





## PO MĘSKU, ALE PRZYTULNIE

Architekt stworzył tę przestrzeń z myślą o mężczyźnie nowoczesnym. To azyl, do którego po dniu pełnym wyzwań wraca kawaler ceniący sobie prostotę i dobry design. Surowe i jednocześnie przytulne męskie wnętrze powstało dzięki zastosowaniu połączenia uzupełniających się materiałów i faktur.

Mieszkanie znajduje się w nowoczesnym apartamentowcu w bezpośrednim sąsiedztwie zabytkowego serca Legnicy. Choć położone w ścisłym centrum, izoluje od miejskiego zgiełku, stanowiąc oazę spokoju i odpoczynku. Założeniem projektowym było stworzenie minimalistycznej i jednocześnie robiącej wrażenie przestrzeni dopasowanej do potrzeb nowoczesnego mężczyzny. Dlatego za centralną część mieszkania został obrany otwarty salon, w którym znalazł się również niewielki, lecz funkcjonalny aneks kuchenny.



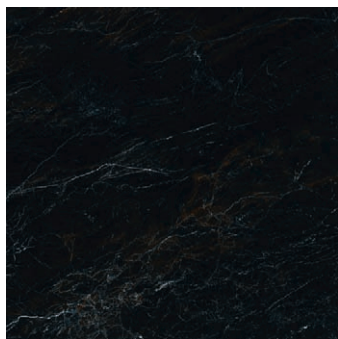

**Regal Stone.** Zestawienie intensywnej, głębokiej barwy płytki z delikatnością białych nici, rozświetlających powierzchnię gresu, podkreśla klasyczny rysunek kamienia i dodaje mu elegancji i wyrazistości.

Od 119,93 zł/m<sup>2</sup>, TUBĄDZIN, [www.tubadzin.pl](http://www.tubadzin.pl)



**Metalowy wieszak na ręczniki.** Rozmiar S. Wymiary: szerokość: 45 cm, wysokość ramion: 65, 75 i 85 cm, głębokość: 20 cm. Kolor czarny mat, można też zamówić w białym macie.

320 zł, BEA4HOME, [www.bea4home.pl](http://www.bea4home.pl)



**Kamienny dozownik na płynne mydło.** Wykonany ręcznie z marmuru w Indonezji przez miejscowych rzeźbiarzy. Doskonale sprawdzi się w każdych warunkach. Wytrzymały, nieskomplikowany w pielęgnacji.

INDUSTONE, [www.industone.com](http://www.industone.com)



**Donice w kształcie głowy zaprojektowane przez Teres Sapey.** Dostępne w wielu kolorach z wykończeniem matowym lub lakierowanym. Dostępne są również wersje z podświetleniem.

Od 128 zł, HYDROPONIKA, [www.sklep.hydroponika.pl](http://www.sklep.hydroponika.pl)





## SALON JEST IDEALNYM MIEJSCEM ODPOCZYNKU

W salonie króluje obszerny i miękki narożnik, wprost idealny do codziennego wypoczynku. Każdy entuzjasta filmów i seriali doceni opuszczany z sufitu ekran, który w duecie z projektorem zamienia pokój w domową salę kinową, wyposażoną w nietuzinkowy sprzęt audio. Z myślą o tej funkcji przestrzeni zastosowano miękkie tapicerowane meble oraz mnogość tkanin, co wpływa na komfort akustyczny pomieszczenia. Tę strefę wzbogaca wyjątkowe oświetlenie. Geometryczna, dynamiczna forma lamp umieszczonych na ścianie jest praktycznie niewidoczna w ciągu dnia. Po zmroku buduje za to wyjątkowy nastrój, tworząc obrazy rysowane grą światła i cienia. Dopełnienie strefy dziennej stanowi niewielkich rozmiarów czarna łazienka. Ciemny marmur i wszechobecna czerń budują klimat, a konsekwentny dobór materiałów nawiązuje do pozostałych pomieszczeń.



## WYKORZYSTANE MATERIAŁY STWORZYŁY ELEGANCKI WYSTRÓJ

Część prywatna została jednoznacznie oddzielona od reszty mieszkania. Klejnotem koronnym sypialni jest oczywiście łóżko – duże i tapicerowane. Dwie szafki nocne symetrycznie ustawione na tle drewnianego panelu dopełniają całości. W tym miejscu oświetlenie również sprzyja relaksowi. W sypialni znajduje się też wejście na niewielki prywatny taras, z którego rozpościera się wspaniały widok na monumentalne wieże pobliskiego zabytkowego kościoła. Wszystkie zaprojekto-

wane pomieszczenia są spójne, nowoczesne i ponadczasowe. Dzięki konsekwentnemu zastosowaniu kontrastowych zestawień drewna, czerni oraz bieli tworzą nierozzerwalną całość dopełnioną różnorodnymi fakturami – tkaninami, szkłem, kamieniem drewnem i metalem. Zastosowana w całym apartamencie spójna kolorystyka daje wrażenie ciepła, a użycie naturalnych materiałów buduje poczucie bezpieczeństwa, solidności i elegancji.





# ZAPRASZAMY DO SALONU

Tadeusza Rejtana 49A, Rzeszów





Zestaw dwóch plakatów – papuga złota oraz papuga szara w naturalnym środowisku. Plakaty drukowane są w różnych formatach: A4, A3, 30 x 40 cm i większych, na papierze o bardzo wysokiej gramaturze. W efekcie uzyskujemy piękną, wyrazistą jakość. **ARTMADAM/HOGSTUDIO, [www.art-madam.pl](http://www.art-madam.pl)**



Ivy. Dekoracja kwiatowa o długości 129 cm, wykonana z tworzywa sztucznego. **159,90 zł, WESTWING, [www.westwing.pl](http://www.westwing.pl)**



**Fotel STRANDMON.** Pokrycie Gillhov wielobarwne. Możesz się naprawdę rozluźnić i wygodnie zrelaksować, ponieważ wysokie oparcie fotela zapewnia dodatkowe podparcie dla karku. **799 zł, IKEA, [www.ikea.pl](http://www.ikea.pl)**

## NATURA W ROZMIARZE XXL

Idźmy za głosem natury, zagłębmy się w ożywczą zieleni i kojącą odcienie ziemi. Nie ograniczajmy florystycznych motywów, pozwalając im rozrastać się w naszych wnętrzach.



**Fotel MIA.** Tapicerowany butelkowozieloną tkaniną, ma komfortowe, szerokie siedzisko z podłokietnikami i malowane proszkowo metalowe nogi w czarnym kolorze. Model ma wymiary: 62 x 63 x 78,5 cm. Fotel dostępny jest również w innej wersji kolorystycznej. **1599 zł, ZUIVER, [www.lepukka.pl](http://www.lepukka.pl)**



**Myriad MY2101.** Warstwa wierzchnia tapety została wykonana z bardzo dobrej jakości winylu, który jest odporny na działanie promieni słonecznych. Dzięki temu kolory nie wyblakną i będą cieszyły oko intensywnością przez bardzo długi czas.

**57,90 zł/rolka, GRANDECO, [www.plejadatapet.pl](http://www.plejadatapet.pl)**



**Jungle Fever 158895.** Duże liście i flamingi wyglądają imponująco i na pewno sprawdzą się, jeśli chcemy maksymalnie ożywić wnętrze. Wymiary muralu: długość 837 m, szerokość: 465 cm..

**915 zł/mural, ESTA, [www.tapetujemy.pl](http://www.tapetujemy.pl)**

**Mata ścienna z Schefflera 100 x 100 cm.** Niezwykle naturalna wizualnie mata z roślin sztucznych do montażu na ścianie i nie tylko. **549 zł, HYDROPONIKA, [www.sklep.hydroponika.pl](http://www.sklep.hydroponika.pl)**



**Doniczki ATLANTIC.** Doniczki wykonane z naturalnej trawy morskiej, od środka zabezpieczone wodoszczelnym wkładem. **Od 22 zł, HYDROPONIKA, [www.sklep.hydroponika.pl](http://www.sklep.hydroponika.pl)**



**Tapeta w liście.** Wytrzymała tapeta winylowa na filizelinie. Na jej powierzchni znajdują się nieregularnie ułożone liście tropikalnych roślin w odcieniach szarości oraz malachitowej i oliwkowej zieleni. Wymiary rolki: 10 m x 53 cm.

**68 zł/rolka, GRANDECO, [www.centrumtapet.pl](http://www.centrumtapet.pl)**



# Żyj piękniej



Donice, rośliny, meble designerskie





Studio Hydroponiki  
Kraków, ul. Siewna 30  
tel.: 12 420 12 90, tel. kom.: 728 844 000  
[www.sklep.hydroponika.pl](http://www.sklep.hydroponika.pl)



# Komfort wizualny z rozwiązaniami VELUX

## MÓWIMY JĘZYKIEM ROZWIĄZAŃ

### język potrzeb

Jak stworzyć jasne  
i przestronne poddasze?

### język rozwiązań

Wybierz zestawy kolankowe VELUX  
i ciesz się dodatkowym światłem  
dziennym, pięknym wnętrzem  
oraz lepszymi widokami.

Znajdź rozwiązania dla siebie na [velux.pl/komfort-wizualny](https://velux.pl/komfort-wizualny)

**VELUX®**

Komfort na lata



Markiza VMZ Solar do okien pionowych. Sterowana pilotem lub obsługiwana automatycznie, markiza VMZ Solar zapewnia osiem razy skuteczniejszą ochronę przed nagrzewaniem pomieszczenia w porównaniu z zasłonami wewnętrznymi, umożliwiając jednocześnie dopływ naturalnego światła i kontakt wzrokowy z otoczeniem.  
2374 zł (dla okna o rozmiarze 60/100 cm), FAKRO, [www.fakro.pl](http://www.fakro.pl)





**Zasłona plisowana APS.** Elegancka, dekoracyjna zasłona przeciwśoneczna wzbogacająca każde wnętrze. Poprzez jej zastosowanie w pomieszczeniu uzyskujemy miękkość światła i harmonię kolorów współgrających z wystrojem wnętrza. Prowadnice pozwalają ustawić zasłonę w dowolnej pozycji, a zasłona obsługiwana jest za pomocą dolnej i górnej belki. **Od 406 zł, FAKRO, [www.fakro.pl](http://www.fakro.pl)**



**Roleta zaciemniająca ZRV.** Materiał rolety nie pozostawia promieniom słonecznym żadnych szans. Tkanina nieprzepuszczająca światła prowadzona jest bezstopniowo w bocznych prowadnicach, bez przenikania światła na krawędziach.

**Od 345 zł netto, ROTO, [www.roto-oknadachowe.pl](http://www.roto-oknadachowe.pl)**

# ANTIDOTUM NA UPAŁY

Jedną z ważniejszych rzeczy podczas urządzania wnętrza jest zwrócenie uwagi na odpowiednie nasłonecznienie pomieszczeń. Oznacza to, że dom lub mieszkanie powinny być właściwie oświetlone, ale również właściwie chronione przed słońcem, gdy jest taka potrzeba.

## WYGODNE I ESTETYCZNE

Obecnie na rynku dostępny jest duży wybór produktów chroniących wnętrza przed nagraniem oraz oświetlających je w wystarczający sposób. W niepamięć odeszły czasy, gdy w oknach wisiały jedynie zasłony lub żaluzje. Zastępują je teraz m.in. rolety. Estetycznym i funkcjonalnym rozwiązaniem będą rolety plisowane, sterowane manualnie lub elektrycznie, występujące w różnych kolorach (mogą być również wzorzyste), dzięki czemu stają się ozdobą wnętrza. Dodatkową zaletą rolet sterowanych ręcznie jest możliwość ustawienia ich w dowolnym miejscu na oknie, ponieważ nie są mocowane u góry.



**Rolety Multistop D37 i D37W.** Materiał w wersji transparentnej i zaciemniającej. Obsługa manualna za pomocą dolnej listwy. Możliwe zatrzymanie rolety w dowolnym miejscu. Dolna listwa ze szczotką zapewnia izolację światła oraz przepływ powietrza między szybą a roletą. **Od 321,03 zł, OKPOL, [www.okpol.pl](http://www.okpol.pl)**



**Markiza AMZ Solar do okien dachowych.** Skuteczna ochrona poddasza przed nagrzewaniem z najwyższym komfortem obsługi. Ma system automatycznego uruchamiania w zależności od nasłonecznienia. Przy dużej ilości słońca markiza samoczynnie się rozwija, a gdy jest pochmurno, zwija się, zwiększając napływ naturalnego światła. **Od ok. 2300 zł, FAKRO, [www.fakro.pl](http://www.fakro.pl)**

### PRZYJEMNY CHŁÓD

Oprócz ograniczenia dopływu światła do pomieszczeń ważna jest ochrona przed nagrzewaniem. Tę rolę spełniają markizy zewnętrzne. Różnią się od rolet zewnętrznych tym, że przepuszczają naturalne światło, więc nie zaciemniają mieszkania, ale dzięki nim słońce wewnątrz nie razi. Nie dopuszczają do nagrzewania się wnętrza i odbijają promienie UV. Jest to więc idealne rozwiązanie na upalne miesiące. Markizy mogą być sterowane ręcznie, pilotem lub automatycznie. Niektóre modele mają czujniki reagujące na większą ilość słońca.



### CO NAJLEPIEJ ZABEZPIECZY NASZE WNĘTRZE PRZED SŁOŃCEM?

*W czasie gdy słońce mocno operuje, poszukujemy skutecznej ochrony przed nagrzewaniem wnętrza. Często sądzimy, że akcesoria wewnętrzne, takie jak rolety czy żaluzje, ochronią nas przed upałem. Fakt jest jednak taki, że tylko osłony montowane na zewnątrz okna chronią przed wzrostem temperatury w pomieszczeniu podczas gorących, słonecznych dni. Markiza to zewnętrzna osłona okienna, która dzięki specjalnemu materiałowi pozwala na skuteczną ochronę przed nagrzewaniem. Badania wykazały, że stosując markizy, osiągnęliśmy do 8 razy lepszą ochronę przed nagrzewaniem pomieszczeń w stosunku do akcesoriów wewnętrznych. Promieniowanie słoneczne jest absorbowane już przed szybką, a ciepło emitowane jest na zewnątrz budynku, co w praktyce przejawia się obniżeniem temperatury wnętrza nawet o 10°C. Ponadto zastosowanie markizy pozwala na dopływ naturalnego światła oraz widok na zewnątrz. Naturalne światło jest równomiernie rozłożone, a domownicy chronią swoją prywatność w ciągu dnia.*

**Wojciech Chronowski, manager produktu, FAKRO**  
[www.fakro.pl](http://www.fakro.pl)



**Rolety zaciemniająco-plisowane VELUX DFD.** Są połączeniem dwóch rolet: zaciemniającej i plisowanej. Pozwalają uzyskać zaciemnienie i kontrolę nad światłem w połączeniu z efektem dekoracji wnętrza. Okno można zasłonić całkowicie roletą zaciemniającą podczas popołudniowej drzemki, a gdy potrzebujemy przyziemienia, rozwinąć tylko jej część plisowaną. **Od 463 zł, VELUX Polska, [www.velux.pl](http://www.velux.pl)**



**Moskitiera VELUX ZIL.** Śpij spokojnie przy otwartym oknie. Ochronę przed owadami zapewnią Ci moskitiery VELUX ZIL. Siateczka moskitier wykonana jest z włókna szklanego pokrytego polichlorkiem winylu, natomiast prowadnice i listwy z aluminium. Moskitiery montuje się na wnęce okiennej, a poruszają się one w aluminiowych prowadnicach. Nie używane zwijają się do górnej kasety. Moskitiery dostępne są tylko w wersji manualnej.

**Od 429 zł, VELUX Polska**  
[www.velux.pl](http://www.velux.pl)





**Rolety dachowe Fantazja Premium.** Stanowią idealne rozwiązanie do każdego rodzaju okien dachowych drewnianych i PVC. Ograniczają do minimum przenikanie światła słonecznego dzięki prowadnicom bocznym oraz płaskiej kasecie osłaniającej. Niezawodny samohamujący mechanizm pozwala ustawić roletę na dowolnej wysokości.  
**Od 154 zł, ANWIS,**  
[www.anwis.pl](http://www.anwis.pl)



**Rama regulowana FLEX FRAME®.** Połączenie ramy i rolety pionowej COOLFIT® tworzy markizę pasującą na balkony, której kąt nachylenia można regulować. Rama wykonana jest ze stali powlekaną, montowana rozporowo między podłogą a stropem. Dzięki łącznikom FLEX FRAME® można połączyć dwie lub więcej ram.  
**984,50 zł, NESLING®,**  
[www.nesling.pl](http://www.nesling.pl)

## BARDZO WAŻNA JEST OCHRONA POMIESZCZENIA PRZED NAGRZEWANIEM

### ZASŁONA NA PANELU

Dla tych, którzy chcą mieć we wnętrzu rolety w stylu zasłon, dobrym rozwiązaniem może być panel track. To system długich pasów tkaniny roletowej umieszczonych w karniszu, mocowanych w oknie, na ścianie lub na suficie. Często karnisz ma kilka torów, więc panele można przesuwac w zależności od po-

trzeby – manualnie lub elektrycznie. Ich wygląd można skomponować według własnych upodobań, wybierając różne tkaniny. Oprócz ochrony przed słońcem latem trzeba zabezpieczyć wnętrza przed owadami, dlatego warto pamiętać też o dobrych moskitierach.

Tekst: redakcja „Wnętrz Domów”

# ZATRZYMUJEMY UPAŁ

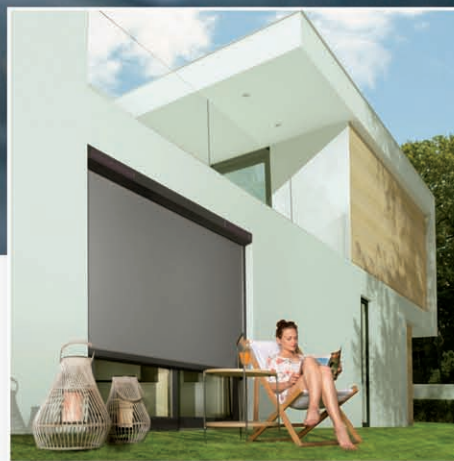

## MARKIZA VMZ Solar DO OKIEN PIONOWYCH

Markiza Solar do okien pionowych to naturalny, zdrowy i ekonomiczny **sposób ochrony przed nagrzewaniem** wnętrza podczas upałów. Markiza Solar reaguje na słońce i automatycznie rozwija się w gorące dni, chroniąc pomieszczenia przed nagrzewaniem.

Markiza VMZ Solar:

- obniża temperaturę wnętrza nawet o 10°C, przez co ogranicza lub całkowicie eliminuje korzystanie z energochłonnej klimatyzacji. Chroni pomieszczenie przed nagrzewaniem do **8 razy skuteczniej** niż rolety wewnętrzne,
- zapewnia odpowiednią ilość i równomierny rozkład naturalnego światła w pomieszczeniu przy jednoczesnym zapewnieniu widoczności na zewnątrz,
- pełni funkcję moskitiery.

# FARBA CERAMICZNA ACTIVE CARE

## CZYSTE POWIETRZE, BEZ FORMALDEHYDU

LAKMA, polski producent chemii budowlanej, w trosce o zdrowie i komfort życia wprowadziła do sprzedaży ultranowoczesną, funkcyjną farbę ceramiczną ACTIVE CARE. Produkt oprócz wielu ponadprzeciętnych cech i właściwości wykazuje też zdolność pochłaniania szkodliwego związku chemicznego, który otacza nas w większości pomieszczeń użytkowych.

Farbę wyróżnia przede wszystkim zdolność pochłaniania formaldehydu, czyli szkodliwego organicznego związku chemicznego występującego w wielu przedmiotach, np. wyposażenia wnętrz, takich jak: meble, podłogi, ściany i tekstylia. Formaldehyd w naszej przestrzeni życiowej to właśnie m.in. ten charakterystyczny zapach nowych sprzętów i mebli, który wydziela się jeszcze długo po zakupie, jednak w większości przypadków jest zupełnie niewyczuwalny. Farba ACTIVE CARE spełnia wszystkie warunki, które stawiamy nowoczesnej farbie, czyli jest: plamoodporna, odporna na ścieranie, niechłapiąca, zmniejsza przywieranie kurzu (antystatyczna), hipoalergiczna (bezpieczna dla dzieci i alergików), praktycznie bezzapachowa i dostępna w setkach modnych kolorów.

### CO TO JEST FORMALDEHYD?

Formaldehyd to lotny związek organiczny stosowany przy produkcji wielu barwników, żywic syntetycznych, mebli oraz konserwant w kosmetyce. Znajdziemy go niestety niemal w każdym domu, gdyż jego źródłem w powietrzu są m.in. niektóre farby i lakiery do mebli, ścian, posadzek, sklejki, płyty drewnopodobne, tkaniny, meble, a także dym tytoniowy i wiele innych. Związek ten wykazuje dużą toksyczność w wysokich stężeniach i bardzo łatwo wchłania się przez układ oddechowy. W małych stężeniach jest zaledwie tolerowany przez ludzki organizm, a mnogość jego źródeł w naszym codziennym życiu może doprowadzić do szeregu uciążliwych i niebezpiecznych schorzeń, takich jak m.in. osłabienie organizmu, częste infekcje, katar, pieczenie oczu, kaszel, astma, zapalenie błony śluzowej nosa, rozdrażnienie, alergie, kończąc na podwyższonym ryzyku zachorowań na nowotwory.

FARBA ACTIVE CARE SPEŁNIA WSZYSTKIE WARUNKI, KTÓRE STAWIAMY NOWOCZESNEJ FARBIE

### DZIAŁANIE FARBY

Mechanizm tajemniczego działania Farby ACTIVE CARE oparty jest o zawartą w niej specjalną żywicę absorbującą zawarte w powietrzu cząstki HCHO (formaldehydu), które w wyniku kilku procesów chemicznych ulegają zamianie w niewidoczną parę wodną. Mechanizm ten jest nieodwracalny i wręcz nieprawdopodobnie skuteczny, gdyż farba pozwala na redukcję formaldehydu do 98%.

### GDZIE UŻYJEMY FARBY ACTIVE CARE?

Farba ceramiczna ACTIVE CARE przeznaczona jest do malowania ścian, sufitów oraz innych wewnętrznych powierzchni budynków wykonanych z różnego typu podłoży mineralnych, płyt gipsowo-kartonowych, gipsu i tapet. Farba została sklasyfikowana w pierwszej (najwyższej) klasie odporności na ścieranie wg europejskiej normy PN EN 13300, dzięki czemu jest odporna na wielokrotne zmywanie i szorowanie. Innowacyjna, prozdrowotna formuła sprawia, że ACTIVE CARE doskonale sprawdza się we wszystkich pomieszczeniach,

w których spędzamy dużo czasu, np. sypialnia, pokój dziecka czy pokój dzienny, ale też w miejscach, gdzie wymagamy ponadprzeciętnej czystości powietrza, tj. w placówkach oświatowych, szpitalach, domach opieki czy żłobkach. Farba jest też przyjazna dla alergików.

### I JAK TO JEST Z TĄ PLAMOODPORNOŚCIĄ?

Farba ACTIVE CARE na wysezonowanych oraz gładkich podłożach nie absorbuje zabrudzeń i trudnych plam, takich jak: szminka, ketchup, musztarda, olej słonecznikowy, olej sezamowo-rzepakowy, ocet balsamiczny, kredki oraz mazaki wodne (zakreślacze). Zabrudzone miejsca zmywamy do godziny za pomocą wilgotnej gąbki lub ściereczki nasączonej detergentem, np. płynem do mycia naczyń, następnie przemywając czystą wodą. Takie zabrudzenia, jak wino, herbata czy kawa należy zmyć do 15 minut wg takich samych zasad jak wyżej. Badania przeprowadzono po 14 oraz 21 dniach na gładkich, dwukrotnie wymalowanych, wysezonowanych podłożach dla wymienionych rodzajów plam, po upływie wskazanych czasów.

**LAKMA ACTIVE CARE**

**CHROŃ TYCH, KTÓRYCH KOCHASZ**

- korzystny mikroklimat
- mniej chorób
- lepsze samopoczucie
- bezpieczeństwo bliskich

# LAKMA<sup>®</sup>

## ACTIVE care

Chroń tych, których kochasz



### CERAMICZNA FARBA ACTIVE CARE

Czyste powietrze,  
bez formaldehydu

zobacz  
koniecznie



\*Redukuje zawartość formaldehydu w powietrzu do 98%

# MODNY WZÓR

## MARMUR I TERRAZZO

Marmur i terrazzo, chociaż chłodne z natury, od kilku sezonów są jednymi z najgorętszych aranżacyjnych trendów. To materiały, które efektownie wyglądają, pięknie się starzeją i pasują do niemal wszystkich stylów wnętrz. Nic dziwnego, że projektanci i dekoratorzy tak je pokochali!





Marmur oprócz tych wymienionych we wstępie ma jeszcze mnóstwo innych zalet. Jedną z nich jest jego luksusowy wygląd, który przez skojarzenia z pełnymi przepychu pałacami dodaje wytworności każdemu pomieszczeniu. Z tego właśnie powodu był używany do wykańczania mających robić wrażenie reprezentacyjnych salonów i holów, urządzonych zazwyczaj w klasycznym stylu. Teraz to się zmieniło. Projektanci proponują go bowiem do wnętrz nowoczesnych, także tych skromniejszych, jak skandynawskie, a nawet loftowe. Jak się okazuje, pasuje do nich znakomicie! W czym tkwi sekret takiej uniwersalności? Najpewniej w tym, że idealnie komponuje się z prostymi i z ozdobnymi meblami oraz dodatkami. Nie bez znaczenia jest także to, że tworzy udane zestawienia z niemal wszyst-

kimi materiałami, zarówno z drewnem, różnymi metalami – od żelaza po złoto – jak i szkłem czy ceramiką. Nie jest również wybredny, jeśli chodzi o towarzystwo motywów dekoracyjnych. Można wręcz powiedzieć, że świetnie się czuje wśród wszelkich wzorów, od roślinnych, przez geometryczne, po abstrakcyjne. Właśnie to wszystko powoduje, że designerzy odkryli marmur na nowo i projektują z niego mnóstwo elementów wyposażenia wnętrz, m.in. blaty stołów i stolików, pojemniki, wazon, kubki, tace czy deski do krojenia. Co zadziwiające, nawet te minimalistyczne wyglądają bardzo dekoracyjnie. To bez wątpienia zasługa pięknych barw tego materiału, szlachetnego połysku, a przede wszystkim zdobiących go żyłkowań, które tworzą niezwykle działające na wyobraźnię obrazy.



CERAMSTIC

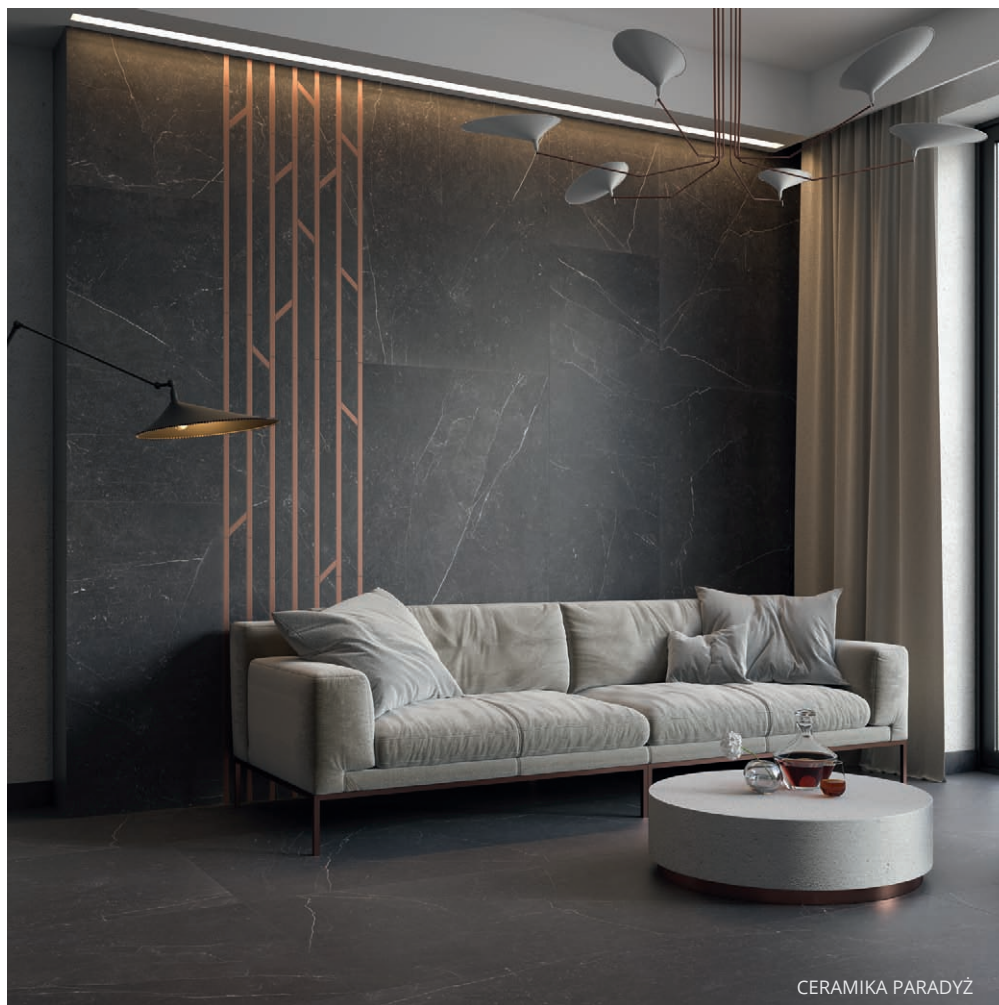

CERAMIKA PARADYŻ

MARMUR IDEALNIE  
KOMONUJE SIĘ Z PROSTYMI  
I Z OZDOBNYMI MEBLAMI  
ORAZ DODATKAMI



KOLEKCJA ROYAL BLACK, OPOCZNO



BM HOUSING

Po latach zapomnienia w wielkim stylu powróciło także terrazzo, bardziej u nas znane pod nazwą lastryko. Choć wygląda bardzo nowocześnie, ma długą historię. Jego początki sięgają bowiem aż starożytności i właściwie giną w mrokach dziejów. Więcej natomiast wiemy o późniejszych losach tego materiału. Otóż weneccy rzemieślnicy zaczęli go używać w XIV wieku, kiedy odkryli, że po zmieszaniu okruchów marmuru z gliną i kozim mlekiem powstają całkiem ładne i trwałe podłogi. Z czasem organiczne spoiwo kamiennego kruszywa zastąpiono cementem i wodą, czyli trwalszym betonem, a gdy posadzki z niego zrobione zaczęły polerować na połysk, co stało się możliwe w latach 20. XX wieku po wynalezieniu służącego do tego celu urządzenia, terrazzo zrobiło prawdziwą karierę.



## PO LATACH ZAPOMNIENIA W WIELKIM STYLU POWRÓCIŁO TAKŻE TERRAZZO

Sz szczególnie upodobali je sobie architekci modernizmu w okresie międzywojennym. Lastryko stosowano powszechnie również w latach 60., 70. i 80. XX wieku w wielu krajach, ale nam przywołuje na myśl głównie PRL, co u wielu osób wywołuje niemiłe skojarzenia. Niepotrzebnie! To materiał naprawdę efektowny i elegancki, zwłaszcza że dzisiaj nie jest już szarobury. Świetnie znajdzie się w każdym nowoczesnym wnętrzu, zdobiąc je i dodając mu oryginalności oraz modnego sznytu.

Tekst: BM Housing



BM HOUSING



WESTWINGNOW



KOLEKCJA ESSENTIAL GREY, OPOCZNO

PATRON  
NUMERU

**Elkamino Dom**



Loft 1. Klasyczna biała cegła z charakterystycznymi zaokrąglonymi brzegami. Płytki gipsowa, do fugowania. Dostępna również w kolorze czerwonym. **STEGU**, [www.stegu.com](http://www.stegu.com)

# EFEKTOWNA PRZYTULNOŚĆ

## BIAŁA CEGŁA

Jasna cegła z charakterystycznymi niedoskonałościami będzie idealną ozdobą nie tylko stylu loftowego, lecz także nowoczesnego, skandynawskiego, a nawet rustykalnego. Wszystko zależy od pomysłu. Jedno jest pewne. Cegła, chociażby na jednej ze ścian, to niepowtarzalny klimat we wnętrzu.

Naturalny wygląd ceglanych ścian zachwyca, ale pomalowana na biało cegła powoduje, że zachowujemy właściwości tego surowca, jednocześnie zyskując ciekawą fakturę i niepowtarzalny klimat we wnętrzu. Ponadczasowa dekoracja wdzięcznie wpisze się w wystroj wszędzie tam, gdzie zależy nam na optycznym poszerzeniu przestrzeni i dodaniu wnętrzu blasku oraz niebanalnej przytulności. To właśnie dzięki chropowatej strukturze, z ubytkami po wypalaniu nawiązującymi stylistycznie do dawnego surowca wykorzystywanego w budownictwie, cegła będzie atrakcją wnętrza.

Ręcznie formowane cegły z gotowej mieszanki gliny, piasku i wapnia, wysuszone na słońcu i wypalone w piecu trudno pomylić z betonowymi lub gipsowymi imitacjami. Nie ma efektu sztucznie barwionego, idealnie gładkiego klinkieru. Na glinianych ceglach kolor może być nierównomierny, mogą pozostać resztki zaprawy murarskiej, mogą być widoczne nieregularne ślady po strumieniach wody, co tylko doda ścianie charakteru. Krótko mówiąc, nie ma dwóch takich samych cegiełek.

Cegłą bez obaw można pokryć największą ścianę w salonie, a nawet i dwie. Na rynku dostępne są narożniki z cegieł i kształtki wierzące murki, filary i parapety. Dzięki temu można wykończyć trudne przestrzenie i zafundować sobie nawet w niewielkim wnętrzu ścianę z cegieł. Jeśli jednak metraż mieszkania jest przynębiająco niewielki, w tym celu warto rozważyć, czy zastosować płytki, które są dużo cieńsze (nawet 7 mm) od klasycznych cegieł (12 cm). Płytki cięte z lica cegieł mają podobne właściwości. Innym rozwiązaniem są imitacje cegieł wykonane z gipsu, betonu lub łudząco podobne płytki klinkierowe. Takie płytki łączy się fugą. Dzięki temu tworzą spójną całość. Łatwiej też przyciąć takie płytki i je pomalować.



### STARA CEGŁA NA ŚCIANIE CZY BETON ARCHITEKTONICZNY?

*Płytki wyglądające jak autentyczna wiekowa cegła to absolutny trend – świetnie się odnajdą we wnętrzach rustykalnych, ale przede wszystkim znajdują zastosowanie we wnętrzach inspirowanych loftami i atmosferą starych fabryk. Zastosowanie betonu architektonicznego – to także znakomity pomysł do wnętrza w stylu loft, czyli industrialnych. Co jest lepszym rozwiązaniem?*

*Płytki ceglane czy beton architektoniczny? Ten pozornie trudny wybór można rozwiązać, łącząc te dwa rodzaje okładzin, uzyskując bardzo ciekawy efekt.*

*Nawet lekkie przetłamanie betonowej ściany niewielką powierzchnią utożoną z płytek ceglanych zależnie do koloru może ocieplić lub podkreślić charakter ściany.*

**Robert Świerzewski,**  
współwłaściciel firmy **Elkamino Dom,**  
[www.elkaminodom.pl](http://www.elkaminodom.pl)



**Płytki Stara Cegła Parapetowa.** W asortymencie dostępna jest wersja parapetowa do montażu we wnętrzach i na zewnątrz. Płytki występują w standardowych rozmiarach, oferta zawiera także płytki na szersze parapety i płytki skrajne. Proponowane rozwiązania nadają aranżacji rustykalny charakter. **ELKAMINO DOM, [www.elkaminodom.pl](http://www.elkaminodom.pl)**



**Płytki gipsowe.** Idealne dla ludzi ceniących sobie luksus oraz nowoczesność połączoną z ponadczasowym stylem. **GIPSO-DEK, [www.brickfactory.eu](http://www.brickfactory.eu)**



**Płytki klinkierowa Aarhus białoszara.** Modny, uniwersalny jasnoszary kolor połączony z ciekawą, chropowatą strukturą lica niewątpliwie nadaje płytce Aarhus białoszara unikatowość. Zaciekawi tych inwestorów, którzy do swoich projektów poszukują produktów o najwyższych walorach estetycznych i technicznych.  
Cena katalogowa: 0,40 EUR netto/szt., RÖBEN, [www.roben.pl](http://www.roben.pl)

Jeśli jednak mamy możliwość postawić ścianę z cegieł, będzie to bardziej ekonomicznym rozwiązaniem, gdyż cegły o zróżnicowanych odcieniach doskonale maskują nierówności, w przeciwieństwie do płytek gipsowych lub betonowych, które są też w regularnych kształtach. Można pokusić się tylko o wąski pasek na ścianie, który nawet w niewielkim pokoju wprowadzi specyficzny mikroklimat, szczególnie pożądany w upalne dni, gdyż cegły latem dają przyjemny chłód, a zimą długo utrzymują ciepło. Pozytywne właściwości gliny wpływają na samopoczucie i zdrowie domowników, powodując tym samym, że gliniana cegła miała pozytywny odbiór przez wieki wśród różnych nabywców, nie tylko rozmiłowanych w wiejskich domkach. Poza tym doskonale wycisza wnętrze, dlatego też polecana jest do wnętrz z oknami wychodzącymi na ruchliwe, głośnie ulice.

Biała lub kremowa cegła dodaje przestrzeni nawet niewielkim pokojom, sprawia także wrażenie, że wnętrze jest lepiej oświetlone. Tym samym podkreśla walory mebli, pozwalając zwrócić większą uwagę na ich kształt i kolor. Umożliwia też subtelne wydzielenie we wnętrzu kąca zarezerwowanego do odpoczynku lub pracy, a za pomocą struktury białej cegły można oddzielić jadalnię od kuchni. Wszystko zależy od potrzeb mieszkańców.

Tekst: redakcja „Wnętrz Domów”

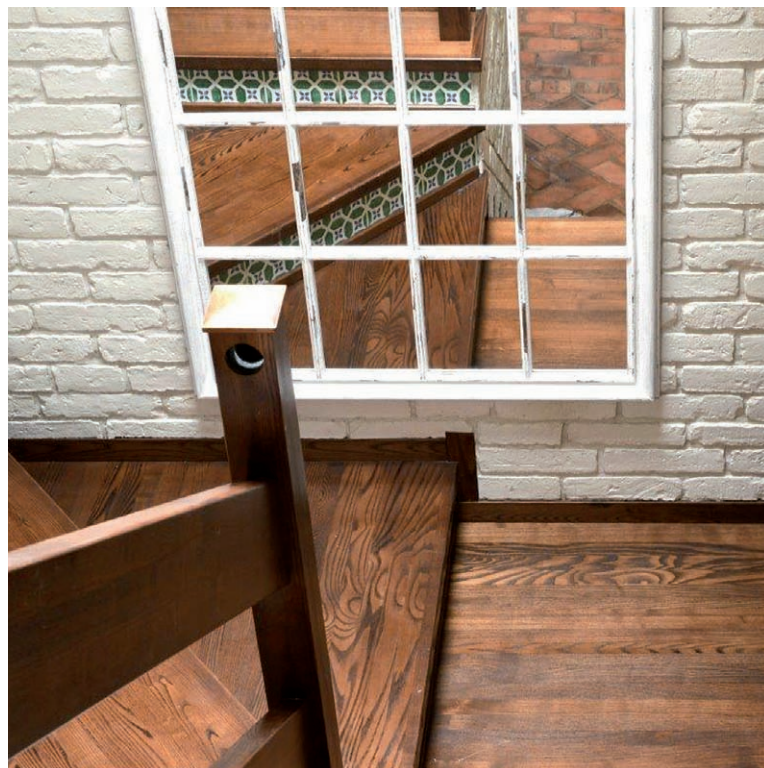

**Stara cegła biała.** Płytki starej cegły to znakomity pomysł na nowoczesne, trwałe i ponadczasowe wykończenie wnętrza. Pomalowana na białą cegła przywołuje sielski widok wiejskiej chaty. Typy: płytki wyglądające jak współcześnie produkowane cegły, płytki postarzone lub w stylu starej cegły z charakterystycznymi wyżłobieniami i rysami.  
ELKAMINO DOM, [www.elkaminodom.pl](http://www.elkaminodom.pl)

# PŁYTKI CEGLANE

## Z JAKIMI MATERIAŁAMI TWORZĄ ESTETYCZNE KOMPOZYCJE WE WNĘTRZACH?



Można śmiało powiedzieć, że cegła ze względu na swe walory estetyczne jest materiałem ponadczasowym, jest wykorzystywana od tysiącleci w budownictwie, została wynaleziona w różnych formach przez wiele kultur.

Wszystko to sprawia, że widok ceglanego muru jest tak głęboko zakorzeniony w ludzkiej duszy. Dlatego płytki ceglane dają tak szerokie możliwości i swobodę, jeżeli chodzi o łączenie ich z innymi materiałami wykończeniowymi. Wydaje się, że cegłę jako materiał naturalny należałoby łączyć także z innymi naturalnymi materiałami typu drewno, kamień czy stal. Są to oczywiście rozwiązania dające dobre efekty i często stosowane. Ale jak pokazuje praktyka, wielu architektów zajmujących się aranżacją wnętrz z powodze-

niem umieszcza cegłę czy płytki ceglane w sąsiedztwie nowoczesnych a nawet syntetycznych materiałów wykończeniowych. W naszej ofercie mamy płytki w stylu starej cegły w 14 kolorach, co daje możliwość aranżacji w każdym wnętrzu. Nasze produkty są wykonane ręcznie – mamy ponad 100 wzorów, każda płytka ma inne wyszczerbienia, wyżłobienia, dzięki czemu zachowujemy brak powtarzalności, a efekt jest bardzo naturalny. Wymiary: 6,5 cm x 27 cm. Dostępne płytki narożne oraz połówki. Cena 89-95 zł/m<sup>2</sup>.



**Elkamino Dom**

[www.elkaminodom.pl](http://www.elkaminodom.pl)

Elkamino Dom, ul. Średnia 33, 05-822 Milanówek, tel./fax: (46)8564040, [biuro@elkaminodom.pl](mailto:biuro@elkaminodom.pl)

PATRON  
NUMERU

**DRE-Synchro.** Kolekcja drzwi płytowych pokrytych laminatami synchronicznymi, które odwzorowują strukturę drewna z jej rysunkiem i fakturą. Takie połączenie tworzy doskonały efekt haptyczny i wizualny naturalnego drewna. Skrzydła z kolekcji DRE-Synchro dostępne są z czarnym obrzeżem oraz czarnymi zamkami i zawiasami, co w połączeniu z czarną ościeżnicą tworzy nowoczesny komplet drzwiowy w stylu loftowym.  
DRE, [www.dre.pl](http://www.dre.pl)



**DRE**

Wybierz drzwi  
**OTWARTE NA  
TRENDY**

Coraz częściej nowoczesne wnętrza są urządzone na zasadzie łączenia pomieszczeń, co daje więcej przestrzeni w aranżacji. Nadal jednak każdy domownik potrzebuje własnego miejsca za zamkniętymi drzwiami. A te muszą być starannie wybrane – ich styl podkreśli wygląd całego wnętrza.



**Porta Verte PREMIUM.** Harmonijne wnętrze to podstawa efektywnego wypoczynku. Dwuskrzydłowe drzwi Porta VERTE PREMIUM w kolorze jasnego dębu rozświetlą salon z modnymi ścianami w głębokim granacie, a kanapa w pastelowym różu doda mu lekkości. Drzwi dostępne są w wersji przeszklonej, w wielu innych pięknych odcieniach naturalnego drewna. **Od 662 zł/skrzydło, PORTA DRZWI, [www.porta.com.pl](http://www.porta.com.pl)**

## FUNKCJA I STYL

Wydaje się, że wśród wyborów związanych z urządzeniem wnętrza wskazanie drzwi, które mają się w nim znaleźć, nie jest trudne – ważne, aby pasowały do pomieszczeń i były ładne. Lecz te dwa niby proste warunki okazują się całkiem dużym wymaganiem. Jak zawsze, wszystko zależy od wizji właścicieli. Najpierw muszą oni ustalić, ile miejsca mogą zajmować drzwi, czy mają być prawe czy lewe i w którą stronę powinny się otwierać, żeby nie utrudniać dostępu do pomieszczeń. Po uściśleniu tych kwestii można pomyśleć o wyglądzie. Wpływa na niego m.in. materiał, z którego drzwi zostały wykonane, a do wyboru jest drewno lite lub klejone albo płyty drewnopochodne wykończone okleiną o dowolnym wyglądzie i barwie. Istotnym elementem są przeszklenia, ich wybór zależy od rodzaju pomieszczenia, do którego się dopasowuje drzwi. Jedną z wytycznych jest nasłonecznienie pokoju – ten, w którym jest dużo naturalnego światła, może mieć pełne skrzydła, a w zaciemnionym lepiej umieścić przeszklone. Ważna jest też funkcja – w sypialni czy łazience sprawdzą się drzwi pełne, ewentualnie z niewielkimi przeszkleniami. Samo szkło może być gładkie, matowe lub wzorzyste. Układ przeszkleń może być różnorodny, dzięki czemu zwykłe skrzydła nabiorą nietypowego, nowoczesnego wyglądu. Na wygląd drzwi wpływa również ich kolor. Te w jasnych barwach są delikatniejsze, pasują więc do małych wnętrz i aranżacji stawiającej na dużą ilość światła. Ciemne drzwi wydają się cięższe, lecz umiejętnie wkomponowane w pomieszczenie nadadzą mu luksusowy charakter. Przeszklenia zaś dodadzą im lekkości.

Tekst: Joanna Lubiniecka



**Linia ANMI.** Nowa linia z geometrycznym frezowaniem skrzydła ozdobi modną przestrzeń. Drzwi zbudowane są z ramiaka drewnianego obłożonego dwiema płytami HDF z ozdobnymi frezowaniami, pokrytymi powierzchnią malowaną ekologicznymi farbami akrylowymi z palet RAL i NCS. **POL-SKONE, [www.pol-skone.eu](http://www.pol-skone.eu)**



**Kolekcja drzwi DRE SARA ECO.** Gładka powierzchnia skrzydła, która idealnie stapia się ze ścianą, wpisze się w każdy styl aranżacji wnętrza. Sprawdzą się zarówno we wnętrzach nowoczesnych, jak i klasycznych. Powierzchnia skrzydła jest zagruntowana i przygotowana do malowania lub tapetowania. DRE, [www.wyborarchitektow.pl](http://www.wyborarchitektow.pl)



**Kolekcja NESTOR.** Ponadczasowa kolekcja Nestor marki DRE to idealna propozycja dla miłośników stylu klasycznego oraz skandynawskiego. Eleganckie frezowania nadają drzwiom wyjątkowy charakter. Modele z tej kolekcji cieszą się dużym zainteresowaniem wśród projektantów wnętrz. DRE, [www.dre.pl](http://www.dre.pl)

# BIEL CZY BRAŹ?

wy b i e r a m y  
d r z w i

Drzwi w uniwersalnej i ponadczasowej bieli sprawiają, że wnętrza optycznie zyska więcej przestrzeni. Brąz stanowi idealne tło dla barwnych dodatków i daje domownikom poczucie bezpieczeństwa.







**Destino Unico.** Eleganckie i nowoczesne drzwi modułowe, które dzięki możliwości wyboru wyrazistych i niespotykanych kolorów szyb pozwalają tworzyć intrygujące i urzekające wnętrza.  
**Od 569 zł, INVADO, [www.invado.pl](http://www.invado.pl)**



**Kolekcja FIORI.** Nowość POL-SKONE, czyli kolekcja FIORI, sprawdzi się w nowoczesnych wnętrzach. Drzwi zbudowane są na bazie ramiaka z wysokiej jakości MDF pokrytego powierzchnią LAMISTONE, SILKSTONE.  
**POL-SKONE, [www.pol-skone.eu](http://www.pol-skone.eu)**



**Kolekcja DRE Claro.** Drzwi z tej kolekcji pokryte są lakierem wysokopółyskowym, a krawędź oklejona jest białym lub czarnym matowym obrzeżem. DRE Claro to klasyczna gatunku.  
**DRE, [www.dre.pl](http://www.dre.pl)**



**Skrzydło MONA.** Drzwi zbudowane są z ramiaka drewnianego obłożonego dwiema gładkimi płytami HDF pokrytymi powierzchnią LAMISTONE CPL.  
**POL-SKONE, [www.pol-skone.eu](http://www.pol-skone.eu)**

ESTETYKA  
 SOLIDNOŚĆ  
 FUNKCJONALNOŚĆ

**Porta VECTOR Premium.** Biel klasycznych drzwi Porta VECTOR Premium ozdobionych delikatnym wzorem idealnie komponuje się z modnym wnętrzem. Nowoczesny charakter pomieszczenia podkreśla ościeżnica z podwyższonym panelem oraz ciemna podłoga ułożona we francuską jodełkę. Drzwi dostępne w 10 standardowych wersjach z możliwością zamówienia indywidualnie zaprojektowanego wzoru frezowania.  
**Od 638 zł/skrzydło, PORTA DRZWI, [www.porta.com.pl](http://www.porta.com.pl)**



**Drzwi Vetro D2.** Propozycja na długie lata. Zastosowano laminaty o wysokim stopniu połysku, z efektem odbicia lustrzanego. W ofercie dostępne są także laminaty matowe charakteryzujące się właściwością Anti-Finger-Print, która chroni powierzchnie skrzydła przed odciskami palców. Kolekcja Vetro D2 to propozycja dla osób ceniących nieszablone rozwiązania z mocnym akcentem.  
**DRE, [www.dre.pl](http://www.dre.pl)**





**Podłogi Arteo.** Połączenie ciekawego designu z dbałością o detale. Wysoka klasa ścieralności AC5 zapewnia dużą wytrzymałość desek. Struktura drewna i V-fuga dodają im naturalnego charakteru.  
**CLASSEN, [www.classen.pl](http://www.classen.pl)**



**Wisdom.** Podłoga dębowa z wyraźnie zaznaczoną strukturą, powstała w wyniku procesu szrotkowania. We wgłębieniach biały olej ECO, całość otulona szarym olejem ECO. Powierzchnia cechuje się charakterystycznym dla dębów drewnem bieli i dużymi sękami. **BALTIC WOOD, [www.balticwood.pl](http://www.balticwood.pl)**



**Chevron 45, Kaczkan Premium.** Projekt: Magma Studio, Foto: Kroniki.  
**KACZKAN, [www.kaczkan.pl](http://www.kaczkan.pl)**

# MODA NA PODŁODZE

Podłoga w naszym wnętrzu musi być wykonana z naturalnych materiałów. Dzięki temu mieszkanie staje się przyjazne i ekskluzywne. Musimy pamiętać, że podłogowe tworzywo to wybór na wiele lat, powinien zatem być przemyślany. Drewno od zawsze kojarzyło się z elegancją i solidnością. Również teraz szlachetność tego materiału sprawia, że chętnie wykorzystuje się go podczas aranżacji pomieszczeń.



**Colorado City.** Wyselekcjonowane deski drewniane, ręcznie obrobione dla wyeksponowania sęków i naturalnych pęknięć. Powierzchnia olejowana.  
270 zł netto/m<sup>2</sup>, WICANDERS, [www.wicanders.pl](http://www.wicanders.pl)

**Drewno w kolorze Elsey i selekcji Rustic A.** Klasyczna, dębowa jodełka. Marka oferuje klepki w szerokim wyborze rozmiarów i kolorów. Do dyspozycji są elementy w ponad 50 barwach. Najmniejsze z nich, wykonane z drewna litego, mają tylko 6 cm, a największe – aż 18 cm szerokości. **CHAPEL PARKET, [www.chapelparket.pl](http://www.chapelparket.pl)**



**Finishdeska XXL Dąb Natura.** Możliwość wykończenia: olej, lakier lub lakier mat. Wymiary do wyboru: 1400-2000/160-180/15 mm lub 1600-2200/200-240/15 mm. **FINISHPARKIET FABRYKA PARKIETÓW, [www.finishparkiet.com.pl](http://www.finishparkiet.com.pl)**



## TRADYCJA I NOWOCZESNOŚĆ, POŁĄCZENIE IDEALNE

Podłogi z drewna są miłe dla oka i pasują praktycznie do każdego wnętrza. Wprowadzają do pomieszczeń ciepło – w przenośni i dosłownie, ponieważ drewno jest izolatorem. Ich pielęgnacja nie nastręcza wielu trudności, a po zniszczeniu można je dość łatwo poddać renowacji. Takie naturalne posadzki najczęściej układa się w salonach i przedpokojach, jednak odpowiednio zabezpieczone deski z powodzeniem odnajdą się także w kuchni czy nawet łazience. W zależności od upodobań i zasobności portfela można wybrać tańsze drewno europejskie lub droższe, lecz często o wiele bardziej wytrzymałe, egzotyczne.



### **Finishjodła Francuska Dąb Latte Macchiato.**

Warstwa użytkowa drewna wynosi 3,4 lub 6 mm. Drewno pokryte jest olejowoskiem (3 warstwy) lub lakierem (7 warstw). Lakier i olejowosk utwardzone metodą UV są trwale związane z drewnem, co zapobiega pękaniu i łuszczeniu się. Produkt idealny do ogrzewania podłogowego.

**FINISHPARKIET FABRYKA PARKIETÓW,  
[www.finishparkiet.com.pl](http://www.finishparkiet.com.pl)**

**Wisdom.** Podłoga dębowa z wyraźnie zaznaczoną strukturą, powstała w wyniku procesu szczotkowania. We wgłębieniach biały olej ECO, całość otulona szarym olejem ECO. Powierzchnia cechuje się charakterystycznym dla dębu drewnem bieli i dużymi sękami. **BALTIC WOOD, [www.balticwood.pl](http://www.balticwood.pl)**



**Dąb Mamry z wodoodpornej kolekcji Trend 4V.** Panele o klasie ścieralności AC5. Mają specjalnie impregnowaną fugę oraz powłokę hydrofobową, która istotnie poprawia odporność krawędzi na pęcznienie. **65 zł/m<sup>2</sup>, CLASSEN, [www.classen.pl](http://www.classen.pl)**



**Wodoodporne panele laminowane Vision 4V w dekorze Dąb Alberta.** Panele laminowane wykazujące 24-godzinną odporność na działanie wody. Niejednolita kolorystyka (tzw. multicolor) w połączeniu z wyuczalną strukturą oraz frezowanymi krawędziami nadaje podłodze bardzo naturalny wygląd. Za wytrzymałość na uszkodzenia odpowiada wysoka klasa ścieralności AC5. **69,99 zł/m<sup>2</sup>, RUCKZUCK, [www.ruckzuck.pl](http://www.ruckzuck.pl)**



**Finishdeska XXL Dąb Natura.** Możliwość wykończenia: olej, lakier lub lakier mat. Wymiary do wyboru: 1400-2000/160-180/15 mm lub 1600-2200/200-240/15 mm. **FINISHPARKIET FABRYKA PARKIETÓW, [www.finishparkiet.com.pl](http://www.finishparkiet.com.pl)**

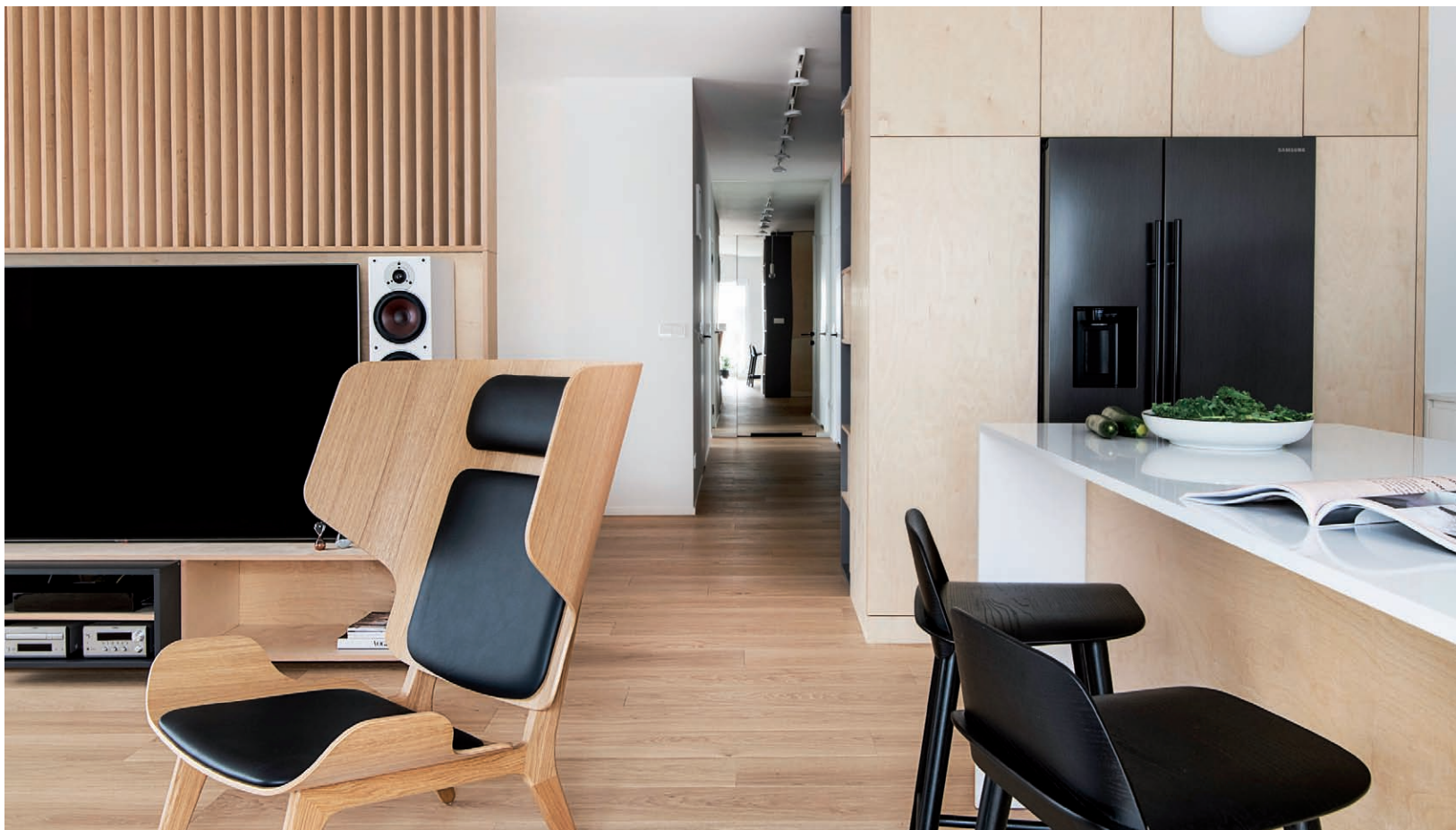

Pure Forest, Kaczkkan Premium. Projekt: Na Antresoli,  
foto: A. Piątkowska.  
KACZKAN, [www.kaczkkan.pl](http://www.kaczkkan.pl)



Dąb Caramel Jodła Francuska 130. Jodłę Francuską układa się w sposób charakteryzujący się klasyczną elegancją. Deski frezowane są pod kątem 45°, tym samym tworząc atrakcyjny i przykuwający uwagę design. Podłoga dębowa o naturalnie ciepłej barwie z subtelnie zaakcentowanymi naturalnymi cechami drewna. Rysunek słoï uwydatniony dzięki procesowi szczotkowania. Szlachetność podkreślona 4-stronną mikrofazą, całość pokryta lakierem matowym. 254 zł netto/m<sup>2</sup>, BARLINEK, [www.barlinek.com](http://www.barlinek.com)



Finishjodła Francuska Dąb Exclusive. Fazowana czterostronnie z możliwością szczotkowania. Podłoga idealna do łączenia z płytkami i schodami.  
FINISHPARKIET FABRYKA PARKIETÓW  
[www.finishparkiet.com.pl](http://www.finishparkiet.com.pl)

# FINISHPARKIET®



WYMIARY DESKI:  
1400-2200/160-240/15 MM



*Ekskluzywne podłogi  
drewniane*

POLEGA

*Darek Stolarz*



**FINISHDESKA**  
XXL



WWW.FINISHPARKIET®.COM.PL

PATRON  
NUMERU



**Odkurzacz parowy SV 7.** Urządzenie umożliwia skuteczne, ekologiczne (bez stosowania chemii) czyszczenie bez zacieków i wody pozostającej na powierzchni. Dodatkowy zbiornik na wodę umożliwia uzupełnianie wody podczas pracy bez przerw na studzenie bojlera. Odkurzacz parowy może pełnić funkcję odkurzacza na sucho z filtrem wodnym (bez worków) i pozwala też zbierać niewielkie ilości wody (maks. 0,5 l).

2700 zł, KÄRCHER, [www.karcher.pl](http://www.karcher.pl)

**KÄRCHER**

# CZAS NA PORZĄDKI

Lato ze względu na dłuższe dni zachęca nas do aktywności. Przy gruntownych porządkach niezastąpione będą odkurzacze z wieloma przydatnymi funkcjami, a tym, którzy nie mają czasu lub ochoty, z pomocą przyjdą roboty samojezdne.

**Odkurzacz bezprzewodowy Pure F9** z funkcją automatycznej regulacji mocy łączy najlepsze cechy odkurzacza tradycyjnego i bezprzewodowego, zapewniając dużą moc oraz bezprzewodowość i bezworkową wolność. Na jednym ładowaniu akumulatora jest w stanie odkurzyć całe mieszkanie o powierzchni nawet 180 m<sup>2</sup>. Jedno ładowanie to aż do 60 minut ciągłej pracy.

ELECTROLUX, [www.electrolux.pl](http://www.electrolux.pl)





MYJKA DO  
OKIEN, LUSTER  
I POWIERZCHNI  
SZKLANYCH



### 1. Myjka WV 2 Premium 25 lat Kärcher w Polsce

289 zł, KÄRCHER,  
[www.karcher.pl](http://www.karcher.pl)



**Odkurzacz automatyczny PURE i9.2.** Inteligentny, pierwszy w pełni autonomiczny robot sprząający z technologią 3D Vision, którym możesz sterować za pomocą aplikacji w telefonie – z dowolnego miejsca, gdziekolwiek jesteś. Trójkątny, nietypowy kształt sprawia, że dociera do trudno dostępnych miejsc, a zastosowane najnowocześniejsze technologie ułatwiają odkurzanie w nieosiągalnym dotychczas standardzie.

**ELECTROLUX, [www.electrolux.pl](http://www.electrolux.pl)**



### 4. Samsung PowerBOT VR10R7220W1

SAMSUNG,  
[www.samsung.pl](http://www.samsung.pl)



### 2. DS.6 Premium home line

KÄRCHER,  
[www.karcher.pl](http://www.karcher.pl)



### 3. Roomba e5

Od 1349 zł, IROBOT,  
[www.irobot.pl](http://www.irobot.pl)



1.

Wyjątkowa, elegancka czarna myjka do okien WV 2 Premium jest jednym z flagowych produktów firmy Kärcher. Ozdobiona jubileuszowym logo umieszczonym na obudowie stanowi nie tylko doskonałe urządzenie czyszczące, lecz także po prostu piękny przedmiot.

2.

Przeznaj alergię! Ten model ma filtr wodny, dzięki czemu jest polecany alergikom. Skutecznie odkurza dywany, tapicerkę i podłogi twarde, usuwając roztozca, pyłki i zarodniki grzybów. Model ten nie wymaga stosowania worków filtracyjnych.

3.

Skutecznie i sumiennie odkurzy za Ciebie podłogi. Jego czujniki monitorują otoczenie kilkadziesiąt razy na sekundę, aby dobrać optymalne rozwiązanie w każdej sytuacji. Wie m.in., w którym miejscu znajduje się więcej brudu, aby dokładnie go usunąć.

4.

Posiada system bardzo dokładnego skanowania otoczenia (FullView Sensor™ 2.0) oraz ulepszone zapamiętywanie układu pomieszczeń (Visionary Mapping™ 2.0). Urządzenie wyróżnia wysoka moc, osiągająca nawet 130W. Robot sam wyznacza drogę, po której się porusza, aby pracować optymalnie i omijać przeszkody.



**VC 5.** Nowy, kompaktowy odkurzacz VC 5 marki Kärcher jest stworzony z myślą o małych mieszkaniach. Siłą nie ustępuje tradycyjnym odkurzaczom, a po złożeniu jest tak mały, że bez trudu zmieści się w każdym schowku. Jego zaletą jest też ciekawy design, nawiązujący do klasycznych pionowych odkurzaczy spotykanych w latach 60. Jest to więc urządzenie zarówno funkcjonalne, jak i stylowe.

**739 zł, KÄRCHER, [www.karcher.pl](http://www.karcher.pl)**

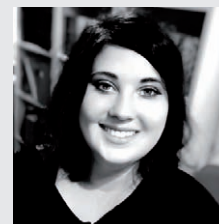

### **NIE DAJ BAKTERIOM SZANS!**

*Kuchnia i łazienka to miejsca strategiczne, jeśli chodzi o utrzymanie porządku. Mówi się, że są wizytówkami domu, i jest w tym sporo prawdy. W kuchni przygotowujemy posiłki, dlatego czystość w tym miejscu to konieczność ze względu na bezpieczeństwo domowników. W jaki sposób najlepiej zadbać o porządek w tych pomieszczeniach? Z pomocą przychodzą nowatorskie rozwiązania. Na rynku dostępne są liczne urządzenia, które czyszczą gorącą parą wodną – parownice i odkurzacze parowe. Jest to rozwiązanie dobre z kilku powodów. Po pierwsze czyszczenie parowe nie wymaga korzystania ze środków chemicznych, dzięki czemu jest przyjazne dla alergików. Po drugie gorąca para usuwa bakterie bardzo skutecznie. Według badań naukowych parownice są skuteczne w usuwaniu bakterii najczęściej spotykanych w domu. Warto postawić na parę, zwłaszcza że zarówno w kuchni, jak i łazience mamy wiele wodoodpornych powierzchni i sprzętów, które można bez trudu wyczyścić, korzystając z pary.*

**Natalia Bała, ekspert Kärcher, [www.karcher.pl](http://www.karcher.pl)**



**Bosch Athlet ProPower, BCH65POWER.** Wyjątkowo skuteczny bezprzewodowy odkurzacz z czasem pracy do 80 min. Dzięki technologii Bosch bateria odkurzacza będzie naładowana w 80% w 1,5 godz. Mocna elektroszczotka odkurza każdy rodzaj podłóg, a dzięki dodatkowym akcesoriom w zestawie można odkurzać także meble i trudno dostępne miejsca.

**1100 zł, BOSCH, [www.bosch-home.pl](http://www.bosch-home.pl)**



**Hoover H-FREE 500 model HF522NPW.** Wielofunkcyjny odkurzacz bezprzewodowy 2 w 1. Umożliwia efektywne czyszczenie powierzchni w domu i w samochodzie. Bardzo lekki (1,5 kg), co ułatwia manewrowanie urządzeniem, docieranie do wszystkich powierzchni, nawet tych trudno dostępnych. Po zakończonej pracy można go złożyć do niewielkich rozmiarów – 69 cm.

**HOOVER, [www.hoover.pl](http://www.hoover.pl)**



**Parownica SC 2 EasyFix.** Parownice znajdują zastosowanie w każdym mieszkaniu i domu, bo mnóstwo w nich twardych powierzchni wodoodpornych, które tradycyjnie sprzątane są czyste tylko powierzchniowo! Parownice stosuje się do czyszczenia twardych posadzek (kamień, lastryko itd.), armatury kuchennej i łazienkowej, fliz, okapów, płyt grzewczych, luster i okien.  
526 zł, KÄRCHER, [www.karcher.pl](http://www.karcher.pl)

5.

Najlżejszy bezprzewodowy odkurzacz Bosch. Waży tylko 2,3 kg. Ma 2 wymienne akumulatory, kompaktowy silnik. Zestaw ssawek pozwala na odkurzanie podłóg, żaluzji, półek, lamp, miejsc za szafami. Wyprodukowany w Niemczech.

6.

Bezprzewodowy odkurzacz pionowy, z funkcją 2 w 1, czyli połączenie odkurzacza pionowego z ręcznym. Odkurzacz ma pojemny pojemnik, dzięki któremu można zmniejszyć częstotliwość opróżniania, a także pozwala unikać bezpośredniego kontaktu z kurzem i alergenami. Urządzenie jest niezwykle lekkie (2,5 kg), ciche, zwrotne oraz łatwe w użytkowaniu.

7.

Electrolux Pure Q9 to odkurzacz bezprzewodowy z 5-stopniowym systemem filtracji o lekkiej aluminiowej konstrukcji 2 w 1. Pracuje nawet 55 minut na jednym ładowaniu akumulatora, zachowując pełną moc przez cały czas odkurzania.

8.

Oczyszczacz powietrza dzięki trzystopniowej filtracji wychwytuje szkodliwe gazy oraz 99,95% cząstek o wielkości do 0,1 mikrona, w tym bakterie i wirusy. Technologia Air Multiplier™ umożliwia równomierne rozprowadzanie 290 litrów oczyszczonego powietrza na sekundę po całym pomieszczeniu. Ma również funkcję chłodzenia i ogrzewania.

5. Bosch Unlimited Serie | 6 BCS6iBAT2

1400 zł, BOSCH, [www.bosch-home.pl](http://www.bosch-home.pl)



6. Hoover H-FREE HF122GPT 011

HOOVER, [www.hoover.pl](http://www.hoover.pl)



7. Electrolux Pure Q9 | PQ91-ALRGY

ELECTROLUX, [www.electrolux.pl](http://www.electrolux.pl)



8. Dyson Pure Hot + Cool

2849 zł, DYSON, [www.dyson.pl](http://www.dyson.pl)



# ZAPROŚ CZYSTOŚĆ!

Na czyszczeniu znamy się jak nikt, to nasza rzecz. Poznaj więc tchnącą świeżością, innowacyjną „drużynę” nieustraszonych pomocników Kärcher, którzy sprawiają, że w mig uporasz się z każdym brudem. Zadbają o Twoje okna, wszelkie gładkie powierzchnie w kuchni czy łazience, podłogi, tapicerkę i dywany. Słowem: o cały Twój dom.

Nie ma nic lepszego niż zapach świeżości witający nas od progu. Tak jest zawsze, gdy o czystość w domu dba Kärcher. Rewelacyjnie zaprojektowane urządzenia czyszczące sprawiają, że brud w mig zmyka gdzie pieprz rośnie, a Ty możesz rozkoszować się wolnym czasem, który spędzisz w harmonijnym otoczeniu świeżości.

## PARA? ALEŻ NATURALNIE!

Doskonałe warunki do życia dla wszystkich z wyjątkiem bakterii i wirusów zapewnia w domu parownica SC EasyFix. Jest ona gotowa do walki z niewidzialnym zagrożeniem w parę chwil (zależnie od modelu od 30 sekund do 3 minut). Usuwa, co potwierdzają badania naukowe, 99,99% bakterii i wirusów nieodpornych na

działanie wysokich temperatur, a do takich zalicza się nowy SARS CoV 2 – koronawirus. Połączenie ciśnienia, prędkości i temperatury sprawia, że czyszczenie parowe jest tak skuteczne. Mikroskopijne cząsteczki pary wślizgują się między brud a czyszczona powierzchnię i odspajają wszelkie, nawet te bardzo uporczywe zabrudzenia. Bez stosowania detergentów, czyścimy tylko





BEZ STOSOWANIA  
DETERGENTÓW,  
CZYŚCIMY TYLKO  
GORĄCĄ PARĄ,  
WYGODNIE, SKUTECZNIE  
I SZYBKO



gorąca para. Wygodnie, skutecznie i szybko. Z nią wyrobisz się z porządkami w mgnieniu oka. W ofercie Kärcher dostępna jest cała rodzina parownic, od małych, kompaktowych, po mocne, do których można podłączyć żelazko parowe Kärcher, i tym samym skrócić tę, umówmy się, mało lubianą czynność, jaką jest prasowanie, aż o połowę.

#### PRZEMINĘŁY Z WIADREM...

Kto? Zwykłe mopy. Nowoczesne urządzenia Kärcher przeznaczone do podłóg nie dają swojej konkurencji żadnych szans. Prawdopodobieństwo, że z nostalgią będziemy wspominać chlapiącą wodę, żmudne wyżymanie, czyszczenie mopa po pracy oraz czekanie, aż podłoga wyschnie, jest jednak znikome. Z nowymi urządzeniami Kärcher wszystkie te problemy już nas bowiem nie dotyczą. Nowe mopy elektryczne Kärcher mogą czyścić każdego rodzaju podłogi, także parkiety olejowane. Delikatne środki czyszczące Kärcher zapewniają dodatkowo bezpieczeństwo powierzchni i dają Ci pewność, że podłogi lśnią czystością. Dostępne są rewolucyjne urządzenia 2 w 1 (mop elektryczny FC 5), jak i lekkie, bateryjne mopy idealne do małych mieszkań (mop elektryczny FC 3).

#### DOBRE WIBRACJE

Dobre wibracje są ważne. Jeśli chodzi o porządki, to zapewni je z pewnością wibrujący pad czyszczący KV 4. Bez wysiłku wyczyścisz nim wszelkie gładkie powierzchnie. Urządzenie to można pracować samodzielnie lub w duecie z myjką do okien WV. Skoro jesteśmy przy temacie myjek WV, to odpowiedź szczerze: Nie lubisz myć okien? A co powiesz na odkurzanie ich? Z myjką do okien Kärcher WV czyszczenie okien nigdy nie będzie takie samo. Urządzenie zbiera wodę z brudem z powierzchni nie tylko szyb okiennych, lecz także wszelkich gładkich powierzchni w domu. Luster, blatów, płyty grzewczej, drzwiczek lodówki i tak dalej.

#### CZASEM SŁOWA SĄ ZBĘDNE

Tak jak w przypadku odkurzacza VC 5. Wystarczy jeden rzut oka, by przekonać się, jak pięknie zaprojektowane jest to urządzenie. Design nawiązujący do modnej stylistyki lat 60. sprawia, że odkurzacz zawsze błyszczy na salonach. Do tego jest superwygodny w przechowywaniu. Tak więc jeśli masz mało miejsca w mieszkaniu, to żaden problem. Zarówno VC 5, jak i jego bezprzewodowa wersja mają to do siebie, że podczas pracy robią doskonałe wrażenie, a gdy nie pracują, mieszczą się w każdym, najmniejszym schowku. Jest to odkurzacz bezworkowy, więc wzajemne animozje powstające w związku z palącą kwestią, „kto ma tym razem kupić worki do odkurzacza”, odchodzą w przeszłość.

#### WIELKA CZYSTOŚĆ

Model odkurzacza piorącego SE 6.100 sprawi, że porządki to będzie czysta przyjemność. Czy to usuwanie plam po kawie z dywanu, plam po winie z kanapy czy rozlanej wody z płytek na podłodze – możesz zachować spokój, ten odkurzacz poradzi sobie ze wszystkim. Nie tylko odkurzy, lecz także wypierze wszelkie tekstylne obicia i dywany w domu. Skuteczne usuwanie zapachów i brudu nigdy nie było prostsze: środek czyszczący jest podawany tak, że wnika głęboko w czyszczony materiał, a następnie zostaje wraz z brudem odessany. SE 6.100 ma wiele talentów i posłuży w domu do bardzo wielu zadań.

Mniej brudu w otoczeniu, oznacza lepszą jakość życia. Szybkie porządki czy gruntowne „odgruzowywanie domu” – nieważne. Z nami poradzisz sobie z każdym zadaniem. Sprawimy, że Twoje życie stanie się łatwiejsze. I o wiele, wiele czystsze.

**KÄRCHER**

# DREWNO WE WNĘTRZACH? NATURALNIE!

Czasami najprostsze rozwiązania są najbardziej wyszukane. Dlatego warto nie bać się drewnianych mebli, czy to w salonie, czy w gabinecie, bo jak żadne inne swoją elegancją i niepowtarzalnością rysunku sło-  
jów dodadzą wnętrzu szyku, a przy tym wy-  
jątkowo ocieplą otoczenie.



**Płyta betonowa imitująca wiklinę.** O wymiarach 60 x 120 cm. Idealnie nadaje się do wnętrz, jak i na elewację zewnętrzną. Znakomite odzwierciedlenie naturalnego materiału, tj. drewna nada wnętrzu ciepło i wyjątkowy charakter. Różne rozmiary. ELKAMINO DOM, [www.elkaminodom.pl](http://www.elkaminodom.pl)



### 1. Regał

4000 zł, LE PUKKA,  
[www.lepukka.pl](http://www.lepukka.pl)



### 2. Regał Seaford Zig

549,90 zł, WESTWING,  
[www.westwingnow.pl](http://www.westwingnow.pl)

- | 1. Regał z kolekcji Tropea marki La Forma. Wykonany z drewna **akacjowego**. Wymiary: 180 x 100 x 35 cm.
- | 2. Półki w regale Seaford, które są zaprojektowane tak, aby imitować wygląd naturalnego **drzewa dębowego**, idealnie nadają się do wnętrza, w którym natura gra pierwsze skrzypce.

Wprowadzenie drewna do wnętrza nie musi oznaczać inwestycji w duży drewniany stół, choć on jak żaden inny zdecyduje o ciepłej aranżacji. Z powodzeniem wystarczą drobne elementy, takie jak nóżki od ławy czy wykończenia kanap, aby wnętrzu nabrało smaku, a panujący w nim nastrój zawsze wydawał się nieco miłszy. Drewno jako materiał meblarski doskonale znosi duże obciążenie, dlatego też chętnie wybierane jest na domowe biblioteczki, gdyż mogą one zmieścić i unieść kilogramy książek oraz drobnych bibelotów. Jeśli mamy taką fantazję, to dzięki

modułowym skrzyniom w dowolny sposób można zapełnić nawet całą ścianę w pokoju. Plusem takiego rozwiązania jest możliwość zmiany układu półek w dowolnym momencie. Taki zabieg sprawi, że aranżacja nigdy się nie znudzi i będzie mogła być poddawana metamorfozom zawsze wtedy, kiedy przyjdzie na nie ochota. Wolnostojący drewniany regał bez pleców może też uchodzić za parawan lub ściankę, która wydzieli w salonie kącik do odpoczynku. Drewniane półeczki i otwarte komody doskonale łączą ponadczasową elegancję z naturą.



**Sofy VELO** marki take me HOME nie sposób pomylić z jakąkolwiek inną sofą na rynku. Obszerne poduszki, owinięte zostały cienką „linią” giętej sklejki, a następnie wsparte na ażurowej, stalowej konstrukcji. Projekt Luigi Cittadini. 6990 zł, TAKE ME HOME, [www.takemehome.pl](http://www.takemehome.pl)



**Stół Italia.** Podstawa – nogi stalowe malowane proszkiem z profilu 8 x 2 cm. Błat podstawowy 180 cm z możliwością rozłożenia 2 dostawek od 40 cm do 260 cm. DREWBETEX, [www.drewbetex.pl](http://www.drewbetex.pl)

Trendem numer jeden są drewniane elementy, czy to panele na podłodze, suficie, ścianach, czy też drobne detale, które pozostają w postaci surowych desek, jedynie pociągniętych substancją konserwującą. Powoduje to podwójną korzyść estetyczną – wprowadza więcej światła i podkreśla naturalny, wypracowany przez lata rysunek stojów. Poza tym nie ma dwóch takich samych kawałków drewna, więc nawet jeśli zainwestujemy w kilka krzeseł z wygiętymi w taki sam łuk oparciami, to każde będzie unikatowe. Aranżując wnętrze z udziałem drewnianych mebli, detali lub ścian czy podłóg, nie popadajmy w nadmierny entuzjazm, gdyż jak z każdym materiałem, tak też z drewnem można przesadzić i zamiast ciepłego, przytulnego pomieszczenia uzyskamy przytłaczającą łupinę orzecha. Dlatego też warto drewniane dekoracje zestawzić z innym tworzywem, takim jak metal, tkanina, plastik lub dodać koloru w postaci odpowiednio barwionej ściany.

Tekst: redakcja „Wnętrz Domów”



MADAM STOLTZ

### 3. Komoda Treasures, Umage, dąb i plecionka wiedeńska

4345 zł, UIMAGE, [www.pufadesign.pl](http://www.pufadesign.pl)



### 4. Stolik kawowy Vita

2208 zł, LE PUKKA, [www.lepukka.pl](http://www.lepukka.pl)



| **3. Konfigurowalne** boki szafki otwierają się jak skrzydła, które w elegancki sposób przechowują i eksponują np. butelki z likierem lub książki. Przestrzeń w środku komody schowana za 2 lub 3 drzwiami (w zależności od wybranego modelu).

| **4. Stolik kawowy Vita**, marki La Forma. Wykonany z **drzewa akacjowego** i metalowej podstawy. 120 x 40 cm.

| **5. Minimalistyczna szafka MAYA** zaprojektowana dla marki take me HOME przez austriacki duet Bartel & Holzer to mebel wzorujący się **na stylistyce skandynawskiej** lat 70. i 80. ubiegłego wieku.



### 5. Szafka MAYA

5299 zł, TAKE ME HOME, [www.takemehome.pl](http://www.takemehome.pl)





Płyta z betonu architektonicznego w stylu afrykańskiej sawanny. Przypomina także nieco strukturę skóry słonia, charakterystyczne nacięcia dają bardzo naturalny efekt. Płyty idealnie nadają się do wnętrza, jak i na elewację. Wyjątkowy wzór doda ciepła, egzotyki i charakteru każdemu wnętrzu. Płyta w wymiarach: 73 x 94,5 cm. ELKAMINO DOM, [www.elkaminodom.pl](http://www.elkaminodom.pl)



## 6. Zestaw dwóch stolików Sham

DUTCHBONE, [www.9design.pl](http://www.9design.pl)

## 7. Stół LUPO

5499 zł, TAKE ME HOME, [www.takemehome.pl](http://www.takemehome.pl)



| 6. Co dwa stoliki, to nie jeden – szczególnie gdy przybierają tak designerską formę! Zestaw stolików od marki Dutchbone został wykonany z **naturalnego drewna**, a projektanci marki zadbali o to, by można było wsunąć jeden pod drugi.

| 7. Dębowy stół LUPO marki take me HOME zwraca uwagę poprzez bardzo **ciekawe i finezyjne** połączenie nóg. Projekt: Stefan Bartel & Michael Holzer.

## CZYM SIĘ KIEROWAĆ PRZY WYBORZE DRZWI WEWNĘTRZNYCH?

*Wybór drzwi wewnętrznych jest niezwykle ważną kwestią, gdyż wpływa na funkcjonalność oraz wygląd wnętrza przez lata. Aby stolarka spełniła nasze oczekiwania, warto dobrać ją w przemyślany sposób. Pod względem designu skrzydła drzwiowe dobieramy do stylu mieszkania tak, aby tworzyły spójną całość z wystrojem. Przy wyborze liczy się odpowiednia kolorystyka. Dobrze, aby pasowała do aranżacji i rozmiaru przestrzeni. Szukajmy także odpowiednich dla naszego użytkownika powierzchni. Jasne drzwi optycznie ocieplą lokum, ciemne nadadzą luksusowy wyraz i nastrój. Kluczowe są systemy ościeżnic, perfekcyjnie wybrane zapewnią funkcjonalność domu. Ponadto zwróćmy uwagę na szklenia. Wzory pełne lub z delikatną szybą dadzą poczucie intymności i spokoju, wybierzmy je do sypialni, gabinetu. Przy reprezentacyjnych pokojach sprawdzą się natomiast niezwykle stylowe drzwi z szybami.*

**POL-SKONE, [www.pol-skone.eu](http://www.pol-skone.eu)**



## Zegar stołowy Taut

Zegar Taut oprócz przykuwającego wzroku koloru zachwyca nowoczesnym wykończeniem podkreślonym srebrnymi wstawkami.

**149,90 zł, WESTWINGNOW, [www.westwingnow.pl](http://www.westwingnow.pl)**

## Kolibier M

Metalowa dekoracja ścienna w kształcie średniego kolibra w kolorze czarnym. Wykonana z wysokiej jakości litej blachy.

**99 zł, CIEKAWERZECZY, [www.ciekawerzeczy.com.pl](http://www.ciekawerzeczy.com.pl)**



WESTWING

## STREFA NOCNA

Czy jest coś przyjemniejszego niż pobudka w sypialni otulonej ciepłymi promieniami wschodzącego słońca? Taki poranek nastraja pozytywnie na cały dzień! Żółte akcenty w pokoju nocnym to sposób na udany początek dnia oraz jego wyciszające zakończenie – nawet gdy za oknem kłębią się chmury.

## Łóżko kontynentalne Sobre

Maison de Reve to luksusowa linia łóżek kontynentalnych. Wszystkie łóżka w tej kolekcji zaprojektowano w stylu nowojorskim. Charakteryzują je szlachetne, aksamitne tkaniny, precyzyjne wykończenia i ponadczasowe wzornictwo.

**2690 zł, DESIGNTOWN, [www.designtown.pl](http://www.designtown.pl)**





## Aluvia mini

Lampa aluminiowa w kolorze szafranowym zainspirowana naturą. Ułożenie listków daje piękne, rozproszone światło bez efektu oślepienia żarówką. To lampa wnosząca do wnętrza wyjątkowy nastrój tak charakterystyczny dla duńskiego oświetlenia.

**Od 1009 zł, UIMAGE,**  
[www.pufadesign.pl](http://www.pufadesign.pl)

## Krzesło Masters

Krzesło projektanta Philippe'a Starcka, wspierające się na czterech smukłych nogach, jest obszerne i wygodne. Wyjątkowość krzesła zawiera się w oparciu charakteryzującym się grą pełnych i pustych przestrzeni.

**880 zł, SPENSEN, [www.spensen.com](http://www.spensen.com)**



## Asteria mini saffron

Lampa nowoczesna, która dzięki swojej formie i kolorystyce pięknie zaprezentuje się także w bardziej klasycznych wnętrzach czy stylistyce retro. Wystarczy wybrać jeden z kilku stylowych kolorów, w których jest oferowana.

**915 zł, UIMAGE,**  
[www.pufadesign.pl](http://www.pufadesign.pl)



## Poduszka Majorque

Ciepła kolorystyka w połączeniu z bawełnianym wykończeniem i dekoracyjnymi chwostami jest gwarancją przytulności.

**89,90 zł, WESTWINGNOW,**  
[www.westwingnow.pl](http://www.westwingnow.pl)



## Curacao

Prawdziwa gratka dla koneserów natury, ekologii oraz nowoczesności. Stożkowy abażur wykonany jest z najwyższej jakości tkanin holenderskich, a stelaż z drewna sosnowego. Lampa ma 158 cm wysokości.

**379 zł, LYSNE,**  
[www.lysne.pl](http://www.lysne.pl)

MADE FOR BED/[www.madeforbed.com](http://www.madeforbed.com)

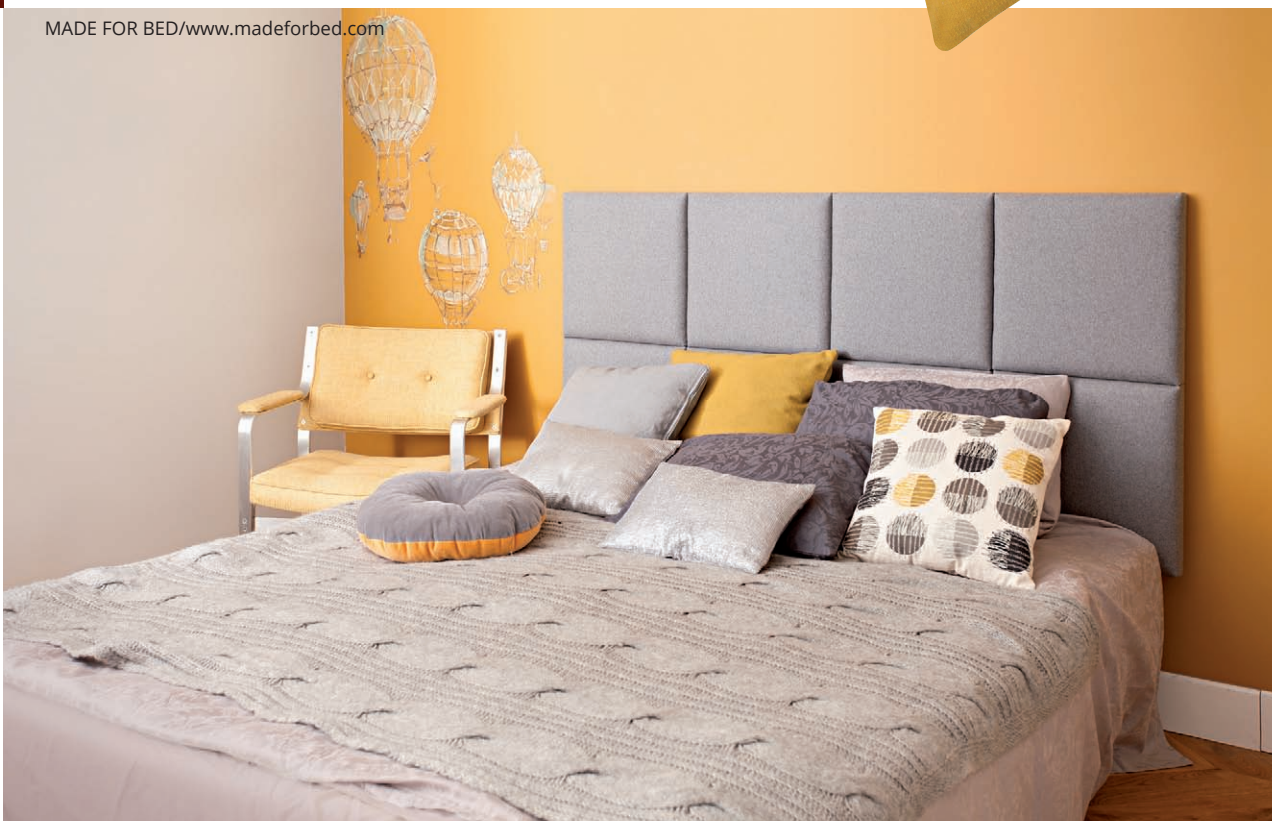

# WYGODNYCH SNÓW!

## ZAARANŻUJ SYPIALNIĘ

Sypialnia to najbardziej intymne pomieszczenie w całym mieszkaniu, warto więc urządzić ją tak, by działała kojąco na zmysły odpowiedzialne za estetyczne doznania i pasowała do charakteru śpiących w niej domowników. Do tego wystarczy dodać odpowiednio dobrany materac i bezsenność możemy pożegnać.

Jeśli pozwalamy sobie na wydzielenie w domu osobnego miejsca na sypialnię, warto zaaranżować ją tak, by każdy element, począwszy od łóżka – głównego bohatera tego wnętrza – a skończywszy na najmniejszym drobiazgu, wprawiał w odpowiedni nastrój ułatwiający relaks i wypoczynek. Krótko mówiąc, widząc naszą sypialnię, powinniśmy odczuwać senność. A do tego najlepiej nakładają nie tylko ozdobne poduszki i miła w dotyku pościel, ale przede wszystkim dodatki, bez których trudno obejść się w tym wnętrzu. Dlatego też, jeśli lubimy przed snem poczytać książkę lub wypić szklankę wody, dobrze mieć przy łóżku zgrabną szafeczkę nocną, na której z powodzeniem znajdzie miejsce kobieca biżuteria, czasopisma, a nawet laptop.



Łóżko Sled. Proj. Rodolfo Dordoni, prod. Cassina.  
IPNOTIC STORE, [www.ipnoticstore.pl](http://www.ipnoticstore.pl)



Zagłówek modułowy Made For Bed, kolekcja Basic. Wykonany z tkaniny szenilowej, łatwej w czyszczeniu. 150 zł/moduł. MADE FOR BED, [www.madeforbed.com](http://www.madeforbed.com)



Materac Sirona. Wysoki materac zbudowany z aż pięciu ultragęstych pianek ułożonych według specjalnie opracowanej koncepcji. Pozwala na idealne dopasowanie się do poszczególnych części ciała.  
JANPOL, [www.janpol.pl](http://www.janpol.pl)

Zagłówek modułowy Made For Bed, kolekcja Chic. Wykonany z tkaniny bawełnianej z nadrukiem we wzór koniczyny marokańskiej. 150 zł/moduł. **MADE FOR BED**, [www.madeforbed.com](http://www.madeforbed.com)



**Poszewka haftowana ROSA.** Dekoracyjna poszewka z haftowanymi elementami w rozmiarze 40 x 40 cm. Doskonały dodatek, który ożywi każde wnętrze. 27,90 zł, **TENDINA**, [www.tendina.pl](http://www.tendina.pl)



**Koc Flores.** Ozdabia go zdjęcie bajkowego bukietu kwiatów autorstwa znanego fotografa, które jesienią zostanie wystawione na aukcji fotografii kolekcjonerskiej w DESA. Elegancki, ciepły, wykonany z dbałością o szczegóły będzie ozdoba każdego wnętrza. Wymiary: 200 x 140 cm. 699 zł, **LA MILLOU BY MARCIN TYSZKA**, [www.lamilou.com](http://www.lamilou.com)



**Poduszka Chevron.** Klasyka, która zawsze zachwyci i jest bazą dla aranżacji w nowojorskim stylu. 59 zł, **WHITEOAKS**, [www.whiteoaks.pl](http://www.whiteoaks.pl)



**Komplet pościeli „XL” | Vanila Sky Pink.** W zestawie niezwykle lekka kołdra oraz duża i wygodna poduszka. Zestaw pościeli dwustronnie bawełniany. Lekkie wypełnienie z niepowodującego alergii włókna poliestrowego zapewni właściwą temperaturę, dostęp tleny i odprowadzanie wilgoci. 499 zł, **LA MILLOU BY WORLD ORCHESTRA**, [www.lamilou.com](http://www.lamilou.com)

**Zasłona zaciemniająca z firaną.** Zasłona zaciemniająca z blackout 85% zaciemnienia – wydłuża noc! Firana woalowa na taśmie marszczącej, rozmiar 300 x 260 cm. 149 zł/zasłona, 129,90 zł/firana, **DEKORIA**, [www.dekoria.pl](http://www.dekoria.pl)

Natomiast szafy na garderobę uporządkują przestrzeń, wprowadzając do wnętrza harmonię potrzebną do dobrego snu. Mimo tego warto mieć w sypialni piękne krzesło lub fotel, na który będzie można rzucić ubrania, jeśli brakuje energii, by włożyć je do szafy. Puszysty dywanik na podłodze ucieszy szczególnie rano, gdy rozgrzane pod kołdrą stopy nie będą musiały stykać się z zimną podłogą, a lampa o ciekawym kształcie i delikatnym świetle pozwoli łagodnie przejść od snów do rzeczywistości, nawet jeśli trzeba będzie wstać przed świtem.

Jednak najważniejsze jest łóżko, które musi być solidne, odpowiednio szerokie i długie, a do tego materac dobrany do wagi śpiącego, tak by nie był ani za twardy, ani za miękki, ale za to bezpieczny i wygodny. Bo tak jak wystrój sypialni wpływa na smaczny sen i przyjemną pobudkę, tak materac determinuje rzeźki poranek. Przy urządzeniu sypialni jedno jest pewne. Wszystko, co w niej zrobimy, musi być przytulne i odpowiadające charakterom śpiących. W końcu to tam pokazujemy prawdziwych siebie.

Tekst: redakcja „Wnętrz Domów”

**Białe prowadnice do rolet zaciemniających VELUX.** Teraz możesz wybrać nie tylko kolor rolety zaciemniającej, ale też prowadnic. Dzięki nowym białym prowadnicom, roleta będzie idealnie komponować się z drewniano-poliuretanowymi oknami dachowymi. Gwarantuje ona niemal 100% zaciemnienia, dzięki trójwarstwowej bezpiecznej dla zdrowia tkaninie z certyfikatem OEKO-TEX®.

**VELUX Polska, [www.velux.pl](http://www.velux.pl)**



**Farba Tikkurila Optiva Ceramic Super Matt 3, kolor 1969.**

Głęboki matowy odcień szarości podkreśla elegancki charakter sypialni i kreuje wyjątkowy nastrój.

**149,99 zł/2,7 l, TIKKURILA, [www.tikkurila.pl](http://www.tikkurila.pl)**

PRZYTULNIE, CIEPŁO,  
SENNIE, JAK TO  
W SYPIALNI



Tapeta Eijfinger. Kolekcja Blend – smart paper.  
DECODORE, [www.decodore.pl](http://www.decodore.pl)



Pled Eno Studio Roccamare antracytowy.  
Wykonany ze 100% bawełny, która jest miękka  
i przyjemna w dotyku. Wymiary: 170 x 130 cm.  
475 zł, ENO STUDIO, [www.czerwonamaszyna.pl](http://www.czerwonamaszyna.pl)



Pościel Akwarela. Rozmiar 140 x 200 cm.  
289 zł, HUG THE STUFF, [www.hugthestuff.com](http://www.hugthestuff.com)

Kolekcja Rustyk Sosnowy. Meble z naturalnego drewna sosnowego. Kolekcja za-  
liczana jest w 100% do ekologicznych mebli, w których również oleje i woski do jej  
wybarwienia są pochodzenia naturalnego. SEART, [www.seart.pl](http://www.seart.pl)



Lampka z kolekcji Ala. Lampka z miedzianą  
podstawą, sprzedawana bez żarówki.  
168 zł, EUROFIRANY, [www.eurofirany.com.pl](http://www.eurofirany.com.pl)

# TRADYCYJNE RZEMIOSŁO I RÓŻNORODNOŚĆ KULTUR

JAK WPROWADZIĆ STYL ETNO  
DO WNEŹRZA?



Odwoływanie się do narodowych tradycji różnych krajów świata pozwala stworzyć wystrój o wielokulturowym charakterze. Właśnie na tym bazuje styl etno – sięga po ludowe rękodzieło, regionalne wzornictwo i plemienne dodatki, które nadają wnętrzą wyjątkową wartość. Jak pogodzić historię z teraźniejszością i zastosować styl etno w nowoczesnej przestrzeni?

Odkrywanie odległych zakątków ziemi, poznawanie obcych kultur i czerpanie z ich tradycji to kwintesencja stylu etno. W swej naturalnej krasie stanowi ciekawą alternatywę dla aranżacji opartych na nowoczesnym designie i innowacyjnych rozwiązaniach. Pokazuje, że to, co pierwotne, może doskonale wpisywać się we współczesne wystroje domów.

STYL ETNO WIĄŻE SIĘ  
Z BOGACTWEM ROZMAITYCH  
DESENI, OBECNYCH W WIELU  
KULTURACH OD POKOLEŃ

## STONOWANE TŁO I BARWNE AKCENTY

Styl etno wiąże się z bogactwem rozmaitych deseni, obecnych w wielu kulturach od pokoleń. Są to m.in. koniczyny marokańskie, wzory azteckie, zwierzęce i paisley – tak szeroki wybór stwarza nieograniczone możliwości aranżacyjne. Można również sięgnąć po rodzime dekoracje, wywodzące się z polskiego folkloru (np. wzory łowickie). By zachować spójność wystroju, najlepiej zdecydować się na jeden, konkretny motyw przewodni, najbliższy gustowi domowników.

Wystrój w stylu etno może przybrać dwie formy: nasyconą kolorystycznie (gdzie dominuje mnogość barw i intensywność odcieni) lub stonowaną (przewaga czerni, bieli,



RUCKZUCK



## STYL ETNO CENI NATURALNE MATERIAŁY, DLATEGO NIE MOŻE ICH ZABRAKNAĆ WE WNĘTRZU

beżów, żółci i khaki). W obu wariantach postawmy na neutralne tło – jasne ściany i podłogi w dekorze naturalnego drewna pozwolą wyeksponować plemienne i ludowe akcenty.

### UNIKALNE MEBLE I RĘKODZIEŁO

Styl etno ceni naturalne materiały, dlatego nie może ich zabraknąć we wnętrzu. Bawełniane wiszące fotele, rattanowe krzesła, bambusowe rolety czy wiklinowe pojemniki idealnie wpiszą się w energiczny klimat wystroju. Chcąc zachować nowoczesny charakter przestrzeni, zamiast mebli wykonanych z egzotycznych gatunków drewna wybierzmy szafy, komody i stoły o jasnym kolorze i prostym designie.

Doskonałym uzupełnieniem aranżacji staną się starannie wykonane dodatki. Plemienne maski, ręcznie zdobione tkaniny (np. metodą haftu lub batik), koronkowe obrusy, plecione kosze czy gliniane naczynia dodadzą wnętrzu oryginalności, stając się cennymi wyróżnikami wystroju.

Tekst: RuckZuck



**Komoda RTV „object023”.** Stalowa komoda idealnie wpasuje się w większość stylów architektury wnętrz. Półprzezierne szkło powoduje zgrabną grę światła padającego do wnętrza szafki, jednocześnie subtelnie eksponując zawartość.  
3499 zł, NG DESIGN, [www.ngdesign.pl](http://www.ngdesign.pl)



RUCKZUCK



# 3 ODSŁONY MODNYCH OKIEN, CZYLI TRENDY 2020

Pórnoc, klasyka, zielen – co łączy te rzeczowniki? Każdy z nich jest hasłem, które pojawiło się w tym roku w kontekście trendów wzorniczych. Sprawdziły się również modowe prognozy dotyczące dekoracji okiennych, które projektujemy zwykle z pewnym wyprzedzeniem i nieczęsto wymieniamy. Dlatego dobrze znać trzy odsłony okien, które królują w 2020 roku.

**BIOPHILIC**

Słowo „klimat” jest dziś na ustach wszystkich, nie dziwi więc obecność zielonego trendu w tym zestawieniu. Biophilic – nomen omen – wyrasta na żywej glebie odniesień roślinnych: organicznych kształtów i motywów florystycznych. W warstwie kolorystycznej będzie to przede wszystkim zieleń, dopełniona przez inne barwy natury, a skontrastowana ze złotem. W domu miłośnika tego trendu nie zabraknie oczywiście żywych roślin, a jeśli chodzi o meble i dekoracje – obłóci i finezyjnych form, także w aranżacjach okiennych. Spodziewajmy się więc karniszy rurowych dostępnych w wielu opcjach zakończenia: od klasycznych kul, przez fantazyjne motywy dekoracyjne, po – pożądane w tej stylistyce – liście. Niektórzy producenci proponują usługę gładzenia takich karniszy, dzięki czemu zamontujemy je na zaoblonych ścianach bądź nad oknami zakończonymi łukiem.

**MODERN CLASSIC**

O ile poprzedni trend nawiązuje do najbardziej aktualnych tematów, o tyle Modern Classic to klasyka z nutą nowoczesności, a przy tym synonim ponadczasowej elegancji. Jej sztandarowe barwy to butelkowa zieleń, głęboki burgund i granat okraszone kropką pudrowego różu. W najmodniejszych domach nie zabraknie jego rozpoznawalnych wyróżników: mosiężnych elementów, złocień, marmuru i mięsistych tkanin, np. na pikowanych fotelach czy sofach.



MARCIN DEKOR



## SŁOWO „KLIMAT” JEST DZIŚ NA USTACH WSZYSTKICH, NIE DZIWI WIĘC OBECNOŚĆ ZIELONEGO TRENDU

Welwety i aksamity zobaczymy też w roli pięknych i tradycyjnych zasłon, które – ponieważ z natury rzeczy są ciężkie – by były wygodne w użytkowaniu, powinny występować łącznie z karniszami z napędem elektrycznym. Z powroźeniem udźwigną zasłony o ciężarze nawet do 70 kg z opcją sterowania za pomocą pilota lub w ramach systemów automatyki budynkowej.

**NORDIC**

Nordic to kolejna inspiracja światem natury, którą przynosi chłodny wiatr z Północy – oszronione gałęzie i leśne mgły. We wnętrzach spotkamy je pod postacią lnianych nakryć stołu czy bawełnianej pościeli w przygaszonych barwach szarości, wypławiających zieleni czy rozbielonych błękitów. A co z oknami? Tu także powinniśmy postawić na naturalne materiały: strukturalne sploty, surowe faktury i motywy w barwach ziemi. Pamiętajmy, że tkaniny na oknach to nie tylko firany i zasłony, ale też rolety materiałowe, przewyższające je funkcjonalnością, jeśli chodzi o ochronę przed słońcem i wzrokiem przechodniów. Jednocześnie zapewniają one nieostoniony widok, a więc, to co w tym trendzie najcenniejsze – kontakt z przyrodą.

Tekst: Monika Kruszewicz, Marcin Dekor

Bon Appetit

## Bon Appetit

Kuchnia to według większości miejsc na bardziej praktyczne akcesoria, ale ona również potrzebuje elementów dekoracyjnych – a co jest lepszego niż życzenia smacznego? Dlatego napis „Bon appetit” to strzał w dziesiątkę przy urządzeniu przestrzeni jadalno-kuchennej.

**54,90 zł, WESTWINGNOW,**  
[www.westwingnow.pl](http://www.westwingnow.pl)



## Basic

Dyspenser do oliwy ma specjalnie wyprofilowany dzióbek, który zapobiega niekontrolowanemu wylewaniu się oliwy oraz spływaniu ostatniej kropli po zewnętrznej ścianie. Do dozownika jest dołączona nakładka, która zatyka dzióbek.

**101,19 zł, WMF,**  
[www.fide.pl](http://www.fide.pl)

KUCHNIE | [wnetrzadomow.pl](http://wnetrzadomow.pl)

## Stretch lycra ochre yellow

Fantazyjny zegar w radosnym kolorze. Średnica 40 cm, głębokość 14 cm.

**359 zł, KARLSSON,**  
[www.exitodesign.pl](http://www.exitodesign.pl)



# STREFA KUCHENNA

Szafran to jedna z najdroższych i najwykwintniejszych przypraw. Nadaje potrawie charakterystyczny smak. Podobnie w aranżacji – kolor Saffron również nadaje wnętrzu smak charakterystyczny, a do tego charakterny! W tak urządzonej kuchni lemoniada będzie bardziej orzeźwiająca, a tarta cytrynowa zachwyci swą wyrazistością.

## Cukierniczka Retro

Metalowa cukierniczka w stylu lat 60. i 70., o oryginalnym, kulistym kształcie, w żywym, złotym kolorze.

**19,99 zł, ATMOSPHERA,**  
[www.emako.pl](http://www.emako.pl)



NOLTE



## Elements

Kryształowy kieliszek do szampa. Nie tylko elegancki, ale przede wszystkim bardzo oryginalny. Kieliszek Elements to propozycja dla wszystkich tych, którzy lubią łączyć schematy.

**199,90 zł/6 szt., WESTWINGNOW,**  
[www.westwingnow.pl](http://www.westwingnow.pl)

## Olli

Patelnię wykonano z wytrzymałej stali nierdzewnej, a jej wnętrze pokryto unikalną powłoką Ollia – Tech, przy tworzeniu której wykorzystano oliwę z oliwek. Dzięki temu na patelni można smażyć bez dodatku tłuszczu.

**129,99 zł/24 cm, 149,99 zł/28 cm,**  
**DUKA, [www.duka.com](http://www.duka.com)**



STUDIO ITALIA

## Perfekcyjne krycie

Ultramatowa Farba lateksowa. Dostępna 42 kolorach inspirowanych włoską kulturą, farba do ścian klasy premium o bardzo wysokim stopniu matowości i właściwościach kryjących.

**77,00 zł/2,5 l, FRANCESCO GUARDI**  
**COLLEZIONE,**  
**[www.fguardi.com.pl](http://www.fguardi.com.pl)**



## Czajnik Retro

Czajnik emaliowany o pojemności 2 l, ręcznie produkowany. Czajniki marki Emajlo to jedyne egzemplarze czajników emaliowanych produkcji europejskiej.

**69,90 zł, EMAJLO OLKUSZ,**  
**[www.naczynia.olkusz.pl](http://www.naczynia.olkusz.pl)**

## Smeg 50's Style

Chłodziarko-zamrażarka model FAB28RYW3. Klasa efektywności energetycznej A+++, komora Life Plus oraz dynamiczna cyrkulacja powietrza Multiflow. Dostępna w 21 kolorach.

**5767 zł, SMEG,**  
**[www.smeg-store.pl](http://www.smeg-store.pl)**



## Zumba

Bateria zlewozmywakowa stojąca z elastyczną wylewką, cytrynowa, oferowana z elastycznymi wylewkami w 8 kolorach. Ma regulator ceramiczny i regulator strumienia.

**236 zł, FERRO,**  
**[www.ferro.pl](http://www.ferro.pl)**



## Bateria Rumba

Dzięki elastycznej wylewce zapewnia swobodę i komfort użytkowania – strumień wody można kierować w dowolnym kierunku. Rozwiązanie to ułatwia mycie naczyń czy całego zlewozmywaka, a także zapewnia możliwość napełniania nawet bardzo dużych garnków.

**KFA ARMATURA, [www.kfa.pl](http://www.kfa.pl)**

# CO ILE WAŻY?

Na to pytanie odpowiada nowy robot kuchenny serii MUM5 marki Bosch z wbudowaną wagą oraz timerem. Dzięki niemu dowiemy się, co i ile waży w perfekcyjnej kuchni.

## NA WAGĘ ZŁOTA

Najnowszy robot kuchenny serii MUM5 z wbudowaną wagą to urządzenie, którego znaczenie i wygląd w kuchni ważą bardzo dużo. Łączy w sobie funkcjonalność i estetykę. Drzemiąca wewnątrz moc sprawia, że MUM5 doskonale pracuje, a jego atrakcyjny wygląd przykuwa uwagę. Połączenie ciepłego, mieniącego się na złoto beżu oraz bieli sprawdzi się w klasycznych i nowoczesnych kuchniach – zwłaszcza tych otwartych na salon. W nich pierwszoplanową rolę odgrywają bowiem atrakcyjne wizualnie sprzęty. Z tego względu nowy stylowy design robotów kuchennych linii MUM5 wydaje się na wagę złota.

## NAJWYŻSZA PRECYZJA – ZINTEGROWANA WAGA I TIMER

Robot kuchenny MUM5 wyposażony jest w zintegrowaną wagę z funkcją tarowania, dzięki której można precyzyjnie zważyć składniki o ciężarze nawet do 5 kg. Co więcej, waga działa zarówno z misą, jak i innymi akcesoriami, np. z blend-

rem kielichowym. Znacząco ułatwia to pracę w kuchni i pozwala zaoszczędzić czas na szukaniu np. dodatkowych wag, miar czy innych przeliczników (np. ile gramów to 1 szklanka). Robot wyposażony jest również w timer, który pozwala na stałą kontrolę pracy. Jeśli np. w przepisie podany jest dokładny czas wyrabiania ciasta, to warto włączyć tę funkcję. Timer pokaże nam dokładnie, jak długo ugniatamy mąkę ze składnikami. Dzięki temu nie musimy ustawiać dodatkowych powiadomień w telefonie czy włączać minutników.

## WIELOWYMIAROWA POMOC I SILNE RAMIĘ

Ubijanie śmietany, piany z białek i wyrabianie ciasta drożdżowego to czynności wymagające wysiłku. Robot kuchenny Bosch MUM5 dzięki profesjonalnym akcesoriom, 7 prędkościom i dużej mocy 1000 W przygotowuje te produkty perfekcyjnie, nawet w dużych ilościach. 3,9-litrowa misa jest w sta-

nie pomieścić 1 kg mąki wraz z dodatkami, z których można przygotować prawie 2 kilogramy ciężkiego ciasta drożdżowego. Jak wiadomo, odpowiednie mieszanie wymaga odpowiednich narzędzi. MUM5 wyposażony został w funkcję mieszania planetarnego w 3 różnych kierunkach. Dzięki tej funkcji szybko i dokładnie połączone zostaną wszystkie składniki, a masa ze ścianek miski zostanie precyzyjnie zgarnięta do środka. Zestaw profesjonalnych mieszadeł obejmuje: hak do zagniatania ciasta, końcówkę do ubijania oraz mieszadło z silikonowym wykończeniem. Dokupując dodatkowe przystawki (np. zestaw do przygotowania domowego makaronu, przystawkę do przygotowywania lodów i sorbetów) przeznaczone dla linii MUM5, możemy stworzyć wielofunkcyjne urządzenie spełniające wszystkie nasze kulinarne wymagania.

## PROSTY PRZEPIS NA ŁAD W KUCHNI

Nowy robot MUM5 jest bardzo intuicyjny i prosty w obsłudze. Czytelny wyświetlacz usprawnia pracę z urządzeniem. Zwijany automatycznie przewód sprawia z kolei, że w kuchni nie płaczą się kable. Gości za to perfekcyjny porządek. Roboty kuchenne Bosch serii MUM5: MUM5XW10, MUM5XW20, MUM5XW40.

Więcej informacji na: [www.bosch-home.pl](http://www.bosch-home.pl)

Na całym świecie Bosch znany jest z wysokiej jakości i niezawodności swoich produktów. Już ponad 85 lat tworzy urządzenia gospodarstwa domowego według tych standardów i dzięki temu stał się wiodącą marką AGD w Europie. Sprzęty marki Bosch powstają w odpowiedzi na realne potrzeby współczesnych domowników. Nieustannie doskonalone i wyposażane w najnowsze technologie oraz sprytne rozwiązania ułatwiają wykonywanie codziennych obowiązków, zapewniając perfekcyjne rezultaty. Wysoka jakość materiałów, precyzja wykonania, ponadczasowe i cieszące się międzynarodowym uznaniem wzornictwo sprawiają, że urządzenia marki Bosch służą latami. Profesjonalna obsługa serwisowa, pozostająca w bliskim kontakcie z konsumentami, umacnia zaufanie i buduje przywiązanie do marki w myśl jej przewodniego hasła: „Technologia bliżej nas”.





**BOSCH**

Technologia bliżej nas

Od teraz najtrudniejsze  
w pieczeniu  
jest czekanie.

✓ **PerfectBake**

Nowa linia piekarników Serie | 8  
z czujnikami **PerfectBake** automatycznie  
ustawia i reguluje czas oraz temperaturę  
podczas całego procesu pieczenia.  
Odkryj więcej wysmakowanych detali  
na [www.bosch-home.pl](http://www.bosch-home.pl)



Łatwy przepis  
na **perfekcyjny efekt**



+



+



Polecam  
*Mateusz Gessler*

PATRON  
NUMERU



**BOSCH**  
Technologia bliżej nas



# MAŁA KUCHNIA W DOBRYM STYLU



Coraz więcej osób decyduje się na zakup kawalerki w dobrze skomunikowanych częściach miasta. Taka decyzja gwarantuje szybkie przemieszczanie się, łatwy dostęp do sklepów, instytucji czy pracy. Jednak mały metraż to też spore wyzwanie dla osób chcących urządzić komfortowe wnętrze. Wszystkim zagubionym podpowiadamy, jak przezwyciężyć problem ograniczających nas czterech ścian i zaprojektować funkcjonalną kuchnię.



## 1. Piekarnik z mikrofalą BOSCH

5000 zł, BOSCH,  
[www.bosch-home.pl](http://www.bosch-home.pl)



## 2. Piekarnik elektryczny MPM-45-BO-20

MPM,  
[www.mpm.pl](http://www.mpm.pl)





### 3. Okap teleskopowy OTS5234I

Od 299,99 zł, AMICA,  
www.amica.pl

#### MAŁE, ALE FUNKCJONALNE

O ile salon czy sypialnia pełnią funkcję wypoczynkową i ich wnętrze można urządzić dowolnie, o tyle temat kuchni należy potraktować ostrożnie. Pamiętajmy, że każdy nieprzemysłany ruch w aranżacji może zaważyć negatywnie na funkcjonalności tego pomieszczenia. Wystarczy jednak trzymać się kilku prostych zasad, by stworzyć praktyczną i kompaktową przestrzeń.



### 4. Bosch Serie | 6 Okap wyspowy DIB98JQ50

Ok. 3500 zł, BOSCH, www.bosch-home.pl

Niewielki metraż obliuguje przede wszystkim do redukcji ilości posiadanych sprzętów. Swojego rodzaju „must have”, czyli podstawę wyposażenia każdej kuchni, stanowią m.in. piekarnik, płyta elektryczna i okap pochłaniający zapachy. Podczas wyboru tych urządzeń należy kierować się przede wszystkim ich szerokością. Na rynku istnieje oferta sprzętów stworzonych specjalnie z myślą o niewielkich kuchniach, które są aż o 15 cm węższe od tradycyjnych,



### 5. Bosch Serie | 6 Okap naścienny DWK97JM60

Ok. 2500 zł, BOSCH, www.bosch-home.pl

mierzących 60 cm. Piekarnik w zabudowie o szerokości zaledwie 45 cm wraz z dopasowaną płytą elektryczną lub gazową to zestaw idealny dla właścicieli małych mieszkań. Na rynku dostępne są również płyty o jeszcze mniejszych wymiarach. Całość świetnie uzupełni okap o szerokości 50 cm. Mimo, iż urządzenia te różnią się rozmiarem od swoich konkurentów, niczym im nie ustępują im w kwestii bogatego wachlarza nowoczesnych rozwiązań.



1.

W piekarnikach Bosch Serii | 8 z mikrofalą (np. model CMG6764B1) można błyskawicznie przyrządzić każde danie. Łączy on w sobie tradycyjne grzanie z mocą mikrofal, dzięki czemu można szybko i zdrowo przygotować posiłek. Wyposażony w system PerfectChef podpowie, „co z czym się je”. Do piekarnika wystarczy wstawić danie, wybrać rodzaj potrawy a urządzenie samo ustawi idealną temperaturę oraz czas pieczenia.

2.

Wyposażony w funkcję termobiegu, z możliwością 7 kombinacji pieczenia. Dotykowy, elektroniczny programator. Bezpieczne, nienagrzewające się drzwiczki, łatwe w demontażu i myciu.

3.

Okap teleskopowy Amica OTS5234I doskonale uzupełni przestrzeń kuchenną. Wygodne sterowanie odbywa się za pomocą przełączników kołkowych, a 3-stopniowa praca wentylatora pozwala efektywnie pochłaniać zapachy. Ponadto urządzenie jest wyposażone w filtr tłuszczu i oświetlenie LED. W zestawie są 2 filtry węglowe.

4.

Czujnik PerfectAir w okapie marki Bosch bez przerwy monitoruje powietrze i automatycznie dostosowuje poziom mocy do unoszących się oparów i zapachów – ciągle, precyzyjnie i niezależnie od ustawień mocy. Jednocześnie zmniejsza poziom hałasu, wykorzystując jedynie niezbędną moc pracy wentylatora. Koniec z denerwującymi odciskami palców na panelu sterowania.

5.

Twoi goście doceniają zreleksowanych kucharzy. Okapy recykulacyjne marki Bosch są tak ciche, że praktycznie ich nie zauważysz, rozmawiając ze swoimi gośćmi podczas gotowania. Okapy z modulem CleanAir wytwarzają nawet o 3 dB(A) mniej hałasu od konwencjonalnych systemów recykulacji, oferując taką samą wydajność.

**KLASYKA I MINIMALIZM**

Gdy zadamy już o dobrą organizację pracy w kuchni, możemy zająć się jej wystrojem. Niezależnie od tego czy gotowanie jest naszą pasją, czy raczej obowiązkiem, każdemu z nas zależy, by kuchnia prezentowała się stylowo i elegancko. Kolor czarny to klasa sama w sobie i mimo, że wielu osobom może wydawać się smutny i trudny do zaaranżowania, tegoroczne trendy są tego zaprzeczeniem. Po wieloletniej fascynacji pastelami, na salony powraca czerń - nie tylko w subtelnych dodatkach, ale również w wersji „total look”. Czarny piekarnik czy nowoczesny okap o ciekawej formie, idealnie wkomponują się w modną, minimalistyczną kuchnię.

**PORADA:**

W małych pomieszczeniach, chcąc zyskać wrażenie przestrzeni, warto czarne dodatki stonować np. jasnymi ścianami. Biel optycznie powiększy wnętrze, natomiast czerń doda mu niepowtarzalnego charakteru. Takie połączenie to prawdziwa elegancja. Dlatego zaaranżuj swoją kuchnię i ciesz się jej urokiem, niezależnie od rozmiaru.

Tekst: MPM AGD S.A.

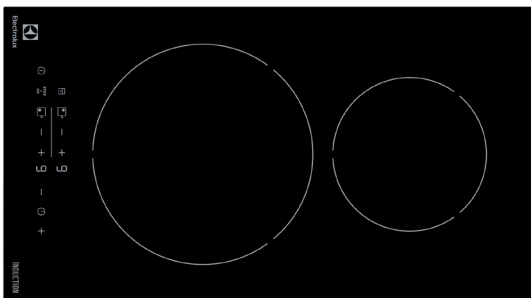
**6. Płyta indukcyjna EHH3320NVK**ELECTROLUX,  
www.electrolux.pl**7. Miele CM5 Silence**4499 zł/CM 5510, 3799 zł/CM 5310  
MIELE, www.miele.pl**JAKI ROBOT KUCHENNY WYBRAĆ?**

*Na początku powinniśmy się zastanowić jakiego robota kuchennego szukamy: czy ma to być robot kuchenny z misą czy może mniejszy robot wielofunkcyjny z malakserem?*

*Roboty z misą zwane również robotami planetarnymi (od sposobu poruszania się mieszadeł) to roboty wielofunkcyjne, których główną zaletą jest to, że możemy w nich idealnie przygotować ciasto. Specjalne mieszadła do ubijania, mieszania i zagniatania sprawiają, że masą będzie zawsze idealnie wy-*

*robiona. Tego typu roboty mają zazwyczaj na swoim wyposażeniu wiele innych akcesoriów, które czynią to urządzenie wielofunkcyjnym. Maszynka do mielenia, rozdrabniacz z tarczami pozwalającymi kroić warzywa na wiele sposobów, mikser do koktajli, wyciskarka do cytrusów – to tylko niektóre akcesoria, na które możemy zwrócić uwagę i zastanowić się co nam będzie potrzebne. Dodatkowo roboty te można rozbudowywać na wiele sposobów. Jeżeli nie możemy się zdecydować, które akcesoria będą nam potrzebne w momencie wyboru urządzenia, można je bez problemu dokupić w przyszłości.*

*Dla kogoś, kto piecze często ciasta zdecydowanie polecam robot z tradycyjną misą. Zmieści się w niej większa ilość mąki, z której będziemy przygotowywać nasze wypieki.*

*Robot wielofunkcyjny z malakserem jest mniejszym robotem. Zajmuje zdecydowanie mniej miejsca na blacie. Proponuję go wszystkim, którzy za jego pomocą będą przetwarzać mniejsze ilości składników. Zazwyczaj ta wersja robotów ma dużą ilość akcesoriów w zestawie, ale takiego robota nie można rozbudowywać po zakupie o kolejne akcesoria typu np. przystawka do lodów, za pomocą której można przygotować domowe lody czy przystawki do przygotowywania domowych makaronów.*

**Edyta Górnik, BSH Sprzęt Gospodarstwa Domowego Sp. z o.o., [www.bosch-home.pl](http://www.bosch-home.pl)**

**6.**

Bezramkowa, modułowa płyta indukcyjna z dotykowymi elementami sterującymi oraz funkcjami zwiększania mocy i Stop+Go. Szerokość 29 cm.

**7.**

Kompaktowe wolnostojące ekspresy do kawy Miele CM5 Silence są wyjątkowo ciche. Komfortową obsługę zapewniają dotykowy wyświetlacz, regulowana wysokość dyszy, funkcja OneTouch for Two, czy funkcja dzbanek kawy, która pozwala przygotować większą ilość napoju naraz.



# ZDROWE JEDZENIE NA WYCIĄGNIĘCIE RĘKI

ŁODÓWKA, KTÓRA ZAPEWNI  
ŚWIEŻOŚĆ I POKONA BAKTERIE

Ostatnie miesiące mocno wpłynęły na wiele aspektów naszego życia – a szczególnie na troskę o zdrowie. Staramy się je zachować w dobrej kondycji poprzez przestrzeganie zasad higieny oraz odpowiedni tryb życia. Zdrowe odżywianie, częste mycie rąk oraz dbałość o ochronę przed bakteriami i wirusami stały się dla nas codziennością.

Sytuacja uczy nas lepszego planowania i gospodarowania naszymi zasobami w domu. Ograniczamy wyjścia do sklepów, zakupy staramy się robić rzadziej, a w większej ilości. Niezbędne staje się więc podwyższenie standardu ochrony żywności. W tej dziedzinie z pomocą przychodzą nowe technologie, jak te zastosowane w lodówce Haier HB18FGSAAA. Została ona zaprojektowana tak, aby chronić zdrowie. Dzięki niej możesz cieszyć się dłuższą trwałością i doskonałym smakiem produktów.

## DŁUŻEJ ŚWIEŻE I SMACZNE

Dużą zaletą lodówki są rozwiązania Fresher Techs, które zapewniają świeżość jej zawartości. Unikalna technologia ABT® wykorzystuje światło ultrafioletowe chroniące przed namnażaniem się bakterii wewnątrz. Strefa MoistZone zapewnia utrzymanie wilgotności na optymalnym poziomie 90%. Natomiast

strefa DryZone jest przeznaczona na mięso, wędliny i nabiał. Czujniki Fresher Sensors monitorują temperaturę na każdej półce i kierują chłodniejsze powietrze w miejsce, w którym znalazły się np. dopiero wstawione produkty, cieplejsze niż reszta. Dzięki temu artykuły spożywcze szybko osiągają optymalną temperaturę. W lodówce znajduje się Fresher Pad – aluminiowa taca przyspieszająca proces zamrażania i zapobiegająca podwyższeniu temperatury znajdujących się w lodówce produktów po dołożeniu nowych. Szybkie zamrażanie sprawia, że jedzenie dłużej zachowuje świeżość i swoje walory.

Wszystkie te funkcje pomagają zatrzymać w żywności składniki odżywcze oraz znacząco wydłużają czas jej przechowywania. Owoce i warzywa zachowują swój smak i wygląd, a jedzenie nie przesiąka innymi zapachami z lodówki ze względu na czystszy przepływ powietrza. Zarówno mrożenie, jak i rozmrażanie odbywa się w sposób zdrowy i maksymalnie bezpieczny.

## POJEMNA, FUNKCJONALNA I WYDAJNA

Całkowita pojemność netto lodówki HB18FGSAAA wynosi aż 508 litrów, a jej przestrzeń rozplanowano w taki sposób, że zmieści się tam naprawdę wszystko. Dzięki jasnemu oświetleniu diodowemu zawartość zamrażarki i chłodziarki jest lepiej widoczna. Ergonomiczna, czterodrzwiowa konstrukcja lodówki Haier HB18FGSAAA z linii French Door ułatwia dostęp do żywności.

Projektanci lodówki Haier HB18FGSAAA postawili na przyjazną użytkownikowi pracę urządzenia – wykorzystuje ono sprężarkę Inverter opracowaną specjalnie pod kątem cichszej i bardziej wydajnej pracy (A++). Technologia Total No Frost zapobiega powstawaniu szronu w chłodziarko-zamrażarce. Specjalna osłona „Fresher Shield” nie dopuszcza do przedostawania się ciepłego powietrza do zamrażarki podczas ciągłego procesu odszraniania, co chroni zamrożoną żywność i zapobiega niepotrzebnym stratom energii. Odszranianie zamrażarki nie jest już więc potrzebne.

**Lodówka Haier dostępna jest w sklepie internetowym Electro.pl i sieci Media Expert w cenie od 5999 zł.**

# FAKTY I MITY

## O ENERGOOSZCZĘDNYCH URZĄDZENIACH W NASZYM DOMU

W trosce o rodzinny budżet i środowisko naturalne wiele osób podejmuje kroki, by zużycie energii w domu było możliwie jak najmniejsze. Nowoczesne technologie pomagają skutecznie obniżyć rachunki za prąd, jednak nie zawsze nasze działania przynoszą pożądane skutki. Obalamy mity o energooszczędności, a także radzimy, jak mądrze wybierać urządzenia AGD.





LÓDÓWKA SAMSUNG KITCHEN FIT™



DREAM WASH | AMICA



SAMSUNG

## WARTO WYBIERAĆ URZĄDZENIA ENERGOOSZCZĘDNE

### MIT: UBRANIA NIE DOPIERAJĄ SIĘ W NIŻSZYCH TEMPERATURACH

Do tej pory specjaliści radzili, aby temperatura prania wynosiła co najmniej 40 stopni. Niestety narażamy wtedy strukturę tkanin na uszkodzenia, a rachunki za prąd znacznie rosną. Mimo to fundujemy ubraniom kąpiel w gorącej wodzie, w obawie o to, że w niższej temperaturze nie da się skutecznie usunąć zabrudzeń i bakterii. Od jakiegoś czasu na rynku dostępne są pralki z technologią, która umożliwia pranie w niskich temperaturach. Dzięki aktywnej pianie, jaką wytwarza urządzenie, oszczędzamy przy okazji energię i nie narażamy delikatnych ubrań na zniszczenie.

### FAKT: KLASA ENERGETYCZNA MA ZNACZENIE

Wybierając pralkę czy lodówkę, zwracamy uwagę na ich funkcjonalność, wygląd i cenę. Nie należy jednak omijać wzrokiem etykiety energetycznej, która informuje nas o tym, czy zakupiony sprzęt wpłynie na długoterminowe oszczędności, czy jednak okaże się pochłaniaczem energii. Lodówki w klasie energetycznej A zużywają o około połowę mniej prądu niż te w najniższej klasie. Wybierając sprzęt w klasie A++ lub wyższej, mamy możliwość zaoszczędzenia nawet do 150 zł w skali roku względem urządzeń oznaczonych dalszymi literami alfabetu. Decydując się na lodówkę i pralkę w najwyższej klasie energetycznej, możemy znacznie ograniczyć zużycie prądu w gospodarstwie domowym.

**MIT: ENERGOOSZCZĘDNE URZĄDZENIA TO STRATA PIENIĘDZY**

Warto inwestować w urządzenia z najwyższą klasą energetyczną. Ten wydatek zwróci się nam już po kilku latach. Sprzętu AGD nie wymieniamy tak często jak smartfonów, dlatego podejmując decyzję o zakupie funkcjonalnych urządzeń do domu, warto wziąć pod uwagę długofalowe korzyści. Wybierając trwałe lodówki z kompresorem inwerterowym czy pralki z silnikiem inwerterowym, możemy być pewni, że w długofalowej perspektywie przyniesie nam to oszczędności. Takie rozwiązania zapewniają wydajność energetyczną, minimalny hałas i długotrwały okres eksploatacji.

**FAKT: ENERGOOSZCZĘDNE URZĄDZENIA WPŁYWAJĄ NA DOBRO NASZEJ PLANETY**

Z roku na rok poziom zanieczyszczenia naszej planety wzrasta, a surowce naturalne, niezbędne nam w codziennym życiu, są coraz bardziej eksploatowane. Wybierając odpowiednie urządzenia do naszego domu, możemy oszczędzić nie tylko pieniądze, ale także chronić środowisko. Kupując pralkę pozwalającą na skuteczne pranie w stosunkowo krótkim czasie, który obecnie może wynosić zaledwie 39 minut, oszczędzamy też energię elektryczną niezbędną do jej działania oraz znacznie zmniejszamy zużycie wody.

## WYBIERAJĄC ODPOWIEDNIE URZĄDZENIA, MOŻEMY CHRONIĆ ŚRODOWISKO

**MIT: UŚPIONE URZĄDZENIA POBIERAJĄ DUŻO PRĄDU**

Wielu z nas sądzi, że podłączone do prądu urządzenia, nawet jeśli nie są w danej chwili używane, niepotrzebnie pobierają energię elektryczną. Przed wyjściem z domu część z nas wyciąga z kontaktu kable od telewizora czy pralki, zwłaszcza jeżeli są to produkty kupione kilka lat temu. Wybierając urządzenia w wysokiej klasie energetycznej, które w trybie czuwania pobierają minimalną ilość prądu, nie musimy się martwić o to, czy przed wyjściem na spacer odłączyliśmy wszystkie kable.

**FAKT: LODÓWKA POBIERA NAJWIĘCEJ ENERGII ZE WSZYSTKICH SPRZĘTÓW**

Lodówka chłodzi i mrozi żywność 24 godziny na dobę, dlatego można ją uznać za jedno z najbardziej pochłaniających energię urządzeń domowych. Przy jej wyborze warto szczególnie przyrzeć się klasie energetycznej oraz nowoczesnym technologiom, które pomagają w oszczędzaniu energii. Warto więc wybrać urządzenie z technologią zapewniającą lepszą izolację wewnątrz lodówki oraz umożliwiającą powrót do stabilnej temperatury nawet po otwarciu drzwi. Na rynku dostępne są także urządzenia, które podczas naszego urlopu czy wyjazdu służbowego nie pracują na pełnych obrotach, a mimo to przechowywane w ich wnętrzu pożywienie nie ulega zepsuciu.

Artykuł powstał na podstawie materiałów marki Samsung





### OGRZEWANIE DOMU POMPĄ CIEPŁA I KOTŁEM KONDENSACYJNYM - KIEDY WYBRAĆ JAKĄ FORMĘ?

*W dużym stopniu wybór źródła ciepła: kotła kondensacyjnego czy pompy ciepła zależy od tego czy dany budynek ma już dostęp do instalacji gazowej. Jeśli budynek ma takie przyłącze to najczęściej wybór pada na kocioł kondensacyjny ze względu na niższe koszty inwestycyjne. Jeśli jednak budynek nie ma podłączenia do sieci gazowej i nie ma na to perspektyw, to pompa ciepła wydaje się bardzo ciekawym rozwiązaniem. Koszty inwestycyjne są nieco wyższe niż w przypadku kotła, choć trzeba pamiętać, że pompa ciepła nie wymaga budowania komina, co na etapie inwestycji jest także sporym kosztem. Jeśli chodzi o eksploatację jest to w tej chwili najtańsza, bezobsługowa forma ogrzewania. Montaż kotła kondensacyjnego nie wymaga, wykonania żadnych dodatkowych instalacji. Podobnie jest z pompami ciepła powietrze-woda, które pobierają ciepło z powietrza i przekazują je do instalacji grzewczej. W przypadku pomp ciepła gruntowych (tzn. solanka-woda), konieczne jest wykonanie instalacji dolnego źródła ciepła, czyli instalacji w gruncie, która będzie odbierała ciepło z gruntu i przekazywała je do instalacji grzewczej.*

**Grzegorz Łukasik, Product Manager Bosch Termotechnika, [www.junkers.pl](http://www.junkers.pl)**

# Poczuj komfort delikatnej wody

Stacje zmiękczenia wody  
Bosch Aqua 2000 S



**Bosch Aqua 2000 S – stacje zmiękczenia wody.** Twarda woda w domu może być powodem wielu niedogodności. Węglany wapnia i magnezu odkładają się w postaci kamienia oraz osadów na wszystkich elementach mających styczność z wodą, a to może generować dodatkowe koszty. Rozwiązaniem tego problemu jest stacja zmiękczenia wody Bosch Aqua 2000 S.

**BOSCH, [www.junkers.pl](http://www.junkers.pl)**

 **JUNKERS**

 **BOSCH**

**Stacja zmiękczenia wody Bosch Aqua 2000 S zapewnia:**

- ▶ brak odkładania się kamienia w urządzeniach AGD
- ▶ brak osadów na glazurze, armaturze i kabinach prysznicowych
- ▶ mniejsze zużycie detergentów
- ▶ łatwiejsze utrzymanie czystości w domu
- ▶ brak podrażnień skóry i lśniące włosy

**[www.junkers.pl](http://www.junkers.pl)**



# CZY OGRZEWANIE WPŁYWA NA NASZE ZDROWIE?



Lato w pełni i nikt nie myśli o zimie czy sezonie grzewczym. W czasie wakacyjnych remontów warto się jednak chwilę nad tym zastanowić. Jaki wpływ ogrzewanie będzie miało na nasze zdrowie? I czy możemy zrobić coś, aby to zmienić? Intensywne ogrzewanie i plastikowe, szczelne okna po raz kolejny pozostawia ślad na naszym zdrowiu i w naszych domach. Wysuszone powietrze będzie miało niekorzystny wpływ na naszą skórę, włosy i oczy, ale najgorsze, że jakość powietrza we wnętrzach znacząco się pogorszy.

Polska należy do krajów, gdzie generalnie mało wietrzmy. Z czego to wynika? Jesteśmy krajem, w którym ilość dni z zanieczyszczonym powietrzem, zimnych, bez słońca jest stosunkowo duża. Polacy niestety przez większą część roku nie wietrzą pomieszczeń. W efekcie jest w nich sporo kurzu i brudu. A kurz w naszych mieszkaniach i domach to jest mieszanina dosłownie wszystkiego – od smogu z powietrza po drobinki naskórka naszego czy też zwierząt domowych. Znajduje się w nim wszystko to, co w jakikolwiek sposób do tego domu wnosimy lub co wnika do niego z powietrza.

– Badania nad składem kurzu wykazały, że jest tam około 9 tysięcy różnych drobnoustrojów, z czego 7 tysięcy to są bakterie, reszta to różne zarodniki grzybów, pleśni, a także wirusy – mówi Mariusz Ozga, lekarz rodzinny z Krakowa. Takie najbardziej niebezpieczne bakterie znajdujące się w kurzu to gronkowiec złocisty, który w sprzyjających warunkach może powodować bardzo ciężkie infekcje, zarówno skórne, jak i dróg oddechowych. Inne, równie groźne, to paciorkowce z grupy A i B.





### Z CZYM SIĘ WIĄŻE TAKA ZWIĘKSZONA OBECNOŚĆ BRUDU I KURZU?

Przede wszystkim są to alergie, mamy obecnie prawdziwą epidemię alergików. Schorzenia alergiczne, atopowe zapalenie skóry, alergiczny nieżyt nosa, przewlekłe nieżyty nosa – wszystko to jest związane właśnie z obecnością kurzu i brudu w pomieszczeniach. Wykazywany jest też wpływ kurzu na choroby neurologiczne czy degeneracyjne, takie jak na przykład Alzheimer. Kurz znacząco wpływa także na naszą odporność, oczywiście negatywnie.

Pamiętajmy, że większość czasu przebywamy w pomieszczeniach zamkniętych, nawet kiedy jest wiosna czy lato. Nawet jeśli świeci słońce, które zabija drobnoustroje czy trochę więcej wietrzmy, to i tak bardzo wiele godzin każdego dnia spędzamy w budynkach. Warto zatem zastanowić się, jak poprawić jakość powietrza w naszych domach.

Warto pomyśleć o wymianie grzejników na innowacyjne z jonami srebra. Taki nietypowy grzejnik jest w stanie realnie wpłynąć na stan powietrza w domu czy mieszkaniu, bo znajduje się w każdym pomieszczeniu i ma stosunkowo dużą powierzchnię. Grzejniki Armatura Kraków w całości produkowane są w Polsce i pokryte powłoką Interpon AM firmy AkzoNobel, która wykorzystuje innowacyjną technologię BioCote®.

### JONY SREBRA: CZY TO DZIAŁA?

– Srebro przyciąga bakterie: naładowane dodatnio jony srebra na zasadzie elektrostatycznej przyciągają ujemne komórki. Następnie aktywny jon Ag<sup>+</sup> wnika w ściany komórki bakterii, łączy się z białkami i po prostu ją niszczy – wyjaśnia naukowo Mariusz Ozga. Komórka rozpada się na zasadzie mechanicznej. Srebro zabójczo oddziałuje nie tylko na bakterie, ale również na grzyby oraz wirusy. W tym przypadku jony

mają wpływ na DNA i RNA komórki. I właśnie dlatego jonami srebra warto pokrywać różne przedmioty czy urządzenia.

Właściwości srebra były znane od dawna, od starożytności. Powlekało się nim naczynia, aby nie roznosić chorób. Wrzucano również monety do wody, żeby przedłużyć jej trwałość. Grzejnik z jonami srebra nie będzie miał żadnego negatywnego wpływu na zdrowie nasze czy naszych dzieci. Co ważne, jony srebra nigdy się nie zmyją, pozostaną aktywne przez cały czas użytkowania. Warto połączyć taki grzejnik z oczyszczaczem powietrza, który z kolei pochłania kurz, a nie, tak jak jony srebra, dezaktywuje drobnoustroje. Technologia BioCote® to potwierdzona certyfikatami skuteczność działania: redukuje liczbę drobnoustrojów nawet o 99,99%.

### INWESTYCJA W ZDROWIE

Warto zainwestować w innowacyjny grzejnik KFA Armatura, bo jest to inwestycja na długie lata. Kluczowa dla zdrowia jest profilaktyka, a już w szczególności profilaktyka alergii. To, że dziś nie jesteśmy alergikami, nie znaczy że nie będziemy nimi za rok. Ważny jest też wzrost odporności, która spada w zanieczyszczonym otoczeniu. Dzieci narażone na dużą ilość bakterii i drobnoustrojów z kurzu mają znacznie niższą odporność. Pamiętajmy, że bakterie najlepiej rozwijają się tam, gdzie jest ciepło, tam jest ich najwięcej. A więc grzejnik, który pomaga je eliminować, jest trafionym rozwiązaniem.



[www.kfa.pl](http://www.kfa.pl)



PATRON  
NUMERU



armatura

## STREFA ŁAZIENKOWA

Chcesz zyskać energię przed dniem pełnym wyzwań? Orzeźwiająca kąpiel jest na to idealnym sposobem – szczególnie jeśli weźmiesz ją w otoczeniu wypełnionym tak radosnym kolorem. Pozytywne nastawienie jest kluczem do szczęścia, więc łap słońce w garść i ciesz się życiem!



### Submarino

Praktyczny organizer łazienkowy. W komplecie: 2 pojemniczki, kubek na szczoteczki do zębów i dozownik do mydła. Każdą część można ustawiać osobno lub je łączyć.

**269 zł, SELETTI,**  
[www.czerwonomaszyna.pl](http://www.czerwonomaszyna.pl)



### Masa o efekcie kruszonego grafitu

To nowoczesna, dekoracyjna masa, tworząca unikalny efekt szlachetnego kruszcu grafitu. Zawartość antracytowo-metalicznych wypełniaczy decyduje o tym, że pokryte tą masą powierzchnie bardzo dobrze komponują się z szafrowymi dodatkami i elementami wystroju łazienki.

**369,00 zł/5 kg, FRANCESCO GUARDÌ COLLEZIONE,**  
[www.fguardi.com.pl](http://www.fguardi.com.pl)

### Ręcznik

Delikatny w dotyku ręcznik z miękkiej i chłonnej bawełny frotte zdobiony żakardową bordiurą z geometrycznym wzorem. Kolory są odporne na częste pranie, nie farbują.

**od 20,90 zł (50 x 90 cm), LAGANTE,**  
[www.lagante.pl](http://www.lagante.pl)



[www.kfa.pl](http://www.kfa.pl)



## Amazonit

Często to niewielkie detale tworzą unikalny wygląd – w kolekcji Amazonit uwagę przyciągają prostokątne wycięcia w uchwytach baterii. Ale to nie tylko ciekawy wygląd też ergonomia, dzięki wycięciom uchwyt nie ślizga się w mokrej dłoni.

**KFA ARMATURA, [www.kfa.pl](http://www.kfa.pl)**



## Umywalka

Umywalka nablutowa, ceramiczna, wykonana ręcznie. Szklwiona i wypalana wielokrotnie. Wymiary: ok. 41 x 32 cm, wysokość ok. 14 cm.

**750 zł, DEKORNIA, [www.arsneo.pl](http://www.arsneo.pl)**

## Kludi Pure&Easy

Świetnie wpisuje się w nowoczesne wnętrza, gdzie królują proste formy, ciekawe kolory i niebanalne wzornictwo. Wszechstronna oferta uwzględnia baterie umywalkowe o różnych wysokościach korpusu oraz baterie podtynkowe doskonale do małych łazienek.

**KLUDI, [www.kludi.pl](http://www.kludi.pl)**

## Flabellum Amber

Mozaika ma opływowy kształt. Model ten to niezwykle efektowna płytk ceramiczna o kształcie przypominającym odwróconą kroplę wody, kielich kwiatu czy rybią łuskę. Ma niepowtarzalny odcień.

**RAW DECOR, [www.rawdecor.pl](http://www.rawdecor.pl)**



## Szafka 360°

Szafka biurowa z 5 szufladami z kolekcji 360° Konstantina Grcica to nie tylko mebel, lecz również niezwykle oryginalny element wyposażenia wnętrza łazienki.

**1967 zł, FABRYKA FORM, [fabrykaform.pl](http://fabrykaform.pl)**



### DLA KOGO PRZEZNACZONY JEST BIDET? CZY INSTALACJA BIDETU JEST MOŻLIWA W KAŻDEJ ŁAZIENCE?

Jeszcze do niedawna bidet był zarezerwowany dla raczej zamożnych osób posiadających duże łazienki. Obecnie za sprawą postępu technologicznego i pojawienia się automatycznych desek myjących każdy może korzystać z dobrodziejstwa używania czystej wody zamiast papieru. Instalacja deski myjącej jest bardzo łatwa, a ceny toalet myjących zaczynają się już od 1970 zł. Ponieważ jest ona montowana bezpośrednio na misce WC, nie zajmuje dodatkowego miejsca w łazience. Automatyczne deski myjące nie tylko sprawiają, że utrzymanie idealnej higieny staje się banalnie proste, ale również gwarantują wysoki komfort i to bez względu na wielkość łazienki.

**Karina Łapińska, projektant, doradca klienta Happy House, [www.biobidet.pl](http://www.biobidet.pl)**



KOLEKCYJA BALANCE, TUBĄDZIN

## Drabinka z jesionowymi półkami

Minimalistyczna, a przy tym funkcjonalna drabinka z półkami z naturalnego jesionu świetnie sprawdzi się w łazience, sypialni, kuchni, spiżarni. W zasadzie wszędzie.

**RAGABA,**  
[www.ragaba.pl](http://www.ragaba.pl)



## Komoda Uno

Nowoczesna wariacja na temat pełnego prostoty i funkcjonalności stylu skandynawskiego. Praktyczna szafka nocna? A może oryginalna szafka łazienkowa? Na pewno znajdziesz dla niej znacznie więcej zastosowań.

**922,90 zł, SF MEBLE,**  
[www.sfmeble.pl](http://www.sfmeble.pl)



## Porter

Półka ścienna z marmuru nie tylko doda wnętrzu elegancji, ale pozwoli wyeksponować ulubione kosmetyki do pielęgnacji i zamienić łazienkę w domowe SPA.

**179,90 zł, WESTWING,**  
[www.westwingnow.pl](http://www.westwingnow.pl)



## USPA 7000

Automatyczna deska myjąca USPA 7000. Przeznaczona jest dla osób, które cenią komfort i bardzo prostą obsługę. Ma dwie dysze myjące, hybrydowy system podgrzewania wody oraz dwa programy mycia. Panel sterowania jest w języku polskim.

**1970 zł, USPA,**  
[www.uspa.pl](http://www.uspa.pl)





CERAMIKA PARADYŻ



CERAMIKA PARADYŻ

Materiałem wykończeniowym, którym od wielu lat najchętniej pokrywamy ściany naszych łazienek, są płytki ceramiczne. Na szczęście mnogość ich rodzajów daje ogromne możliwości zaaranżowania nowoczesnej i niebanalnej łazienki.

#### ODPORNE IMITACJE

Drewno to materiał, po który sięgamy niezwykle często, urządając nasze cztery kąty. Do niedawna jedynym pomieszczeniem, w którym z niego rezygnowano, była łazienka. Za sprawą szczególnych warunków, jakie tu panują, zachodziła – słuszną zresztą – obawa o deformację tego surowca. Na szczęście teraz do dyspozycji mamy egzotyczne gatunki odporne na wilgoć. Co jednak zrobić w sytuacji, gdy nie jesteśmy do końca przekonani do wykorzystania naturalnego drewna w łazience, a mimo wszystko chcielibyśmy się cieszyć jego pięknem? Z pomocą przychodzą nam materiały imitujące ten wyjątkowy surowiec. Od tych do złudzenia

przypominających rodzime gatunki do najbardziej egzotycznych, wszystkich pięknie eksponujących jego walory. Do wyboru mamy zarówno płytki ściennie, jak i podłogowe. Idealnie odwzorowują one strukturę, a nawet format prawdziwych desek, wyróżniając się przy tym odpornością. Aby jednak wewnątrz nie zostało przytłoczone, „drewniane płytki” powinny pojawić się ścianach tylko wybiórczo. Ciekawie wyglądają zaaranżowane w ten sposób wnęki prysznicowe, obudowy wanny, półki ukryte w ścianie. Doskonałym uzupełnieniem takich rozwiązań są dekoracje i dodatki wykonane z drewna lub te zachowane w jego kolorach. Wprowadzimy w ten sposób do wnętrza atmosferę ciepła. Aby jednak nie przesadzić, dodajmy nieco bieli – na przykład w postaci ceramiki sanitarnej.

Aranżacje łazienkowe, w których pojawia się drewno, to stosunkowo nowy trend. Zyskał na popularności wraz ze wzrostem zainteresowania rozwiązaniami eko, imitacja drewna daje nam bowiem namiastkę stylu inspirowanego naturą.

Tekst: redakcja „Wnętrz Domów”.

# NIETYPOWE ROZWIĄZANIA



W szafie wystarczy mieć małą czarną i kilkanaście dodatków różnego rodzaju, by codziennie wyglądać elegancko i za każdym razem prezentować się w innej odsłonie. Podobnie jest z łazienkami. Wystarczy, że odważymy się na nietypowy kształt standardowego wyposażenia, aby pomieszczenie sanitarne w domu nabrało wyjątkowego charakteru i za każdym razem zaskakiwało swoją niezwykłością.

**Umywalka Ravon Lovely.** Umywalka Lovely wpuszczana w blat od manufaktury Ravon to propozycja dla ceniących dobry design i praktyczne rozwiązania. Nie dość, że umywalka jest funkcjonalna dzięki głębokości (20 cm), to jej opływowa forma z lekko zaostrzoną krawędzią dyskretnie podkreśli charakter łazienki.

**RAVON, [www.ravon.pl](http://www.ravon.pl)**



**Geberit CleanLine.** Odpływ liniowy zapewnia maksymalną swobodę przy aranżacji przestrzeni łazienkowej. System odprowadzający kieruje wodę do minimalistycznej rynny ze stali nierdzewnej. Jest łatwy w czyszczeniu, a koszyczek zatrzymujący zanieczyszczenia wystarczy wyjąć i przepłukać. **Ok. 1200-1300 zł, GEBERIT, [www.geberit.pl](http://www.geberit.pl)**

**BioBidet BB-1000 Supreme.** Automatyczna toaleta myjąca BioBidet BB-1000 Supreme, którą montuje się bezpośrednio na misce WC. Intuicyjna obsługa, polskie napisy na zdalnym panelu sterowania, podgrzewana deska, 3 programy mycia, suszenie i wiele więcej. Gwarancja 24 mies., serwis pogwarancyjny. **2850 zł, BIOBIDET, [www.biobidet.pl](http://www.biobidet.pl)**



**Kolekcja Moody.** Meble zostały zaopatrzone w nowoczesne rozwiązania techniczne: prowadnice z pełnym wysuwem i systemem Soft-Close oraz metalowe uchwyty, montowane wzdłuż całej długości frontu. Subtelna i jednocześnie wyrazista stylistyka o napiętych liniach to bezpośredni atrybut serii. **Od 774 zł, ELITA, [www.elitameble.pl](http://www.elitameble.pl)**



**Kolekcja Morganit.** Wyróżnia ją uchwyt wkomponowany w kształt bryły baterii, co sprawia że tworzą one spójną wizualnie całość. Kubiczny kształt uchwytu jest wyróżnikiem wzornictwa tej linii, ale co ważne jest dzięki swojej formie bardziej ergonomiczny – nie ślizga się w mokrej dłoni. Prosty design baterii podkreśla również zlicowany z baterią napowietrzacz. Linia wyposażona jest w napowietrzacz typu „coin slot”, który można odkręcić za pomocą np. zwykłej monety.

**KFA ARMATURA, [www.kfa.pl](http://www.kfa.pl)**



**Toaleta myjąca USPA 6635 DESIGN.** Deska myjąca USPA 6635 sprawia, iż codzienna toaleta staje się prostsza, zdrowsza i bardziej komfortowa. Pozwala na precyzyjną i dokładną higienę miejsc intymnych, zmniejszając ryzyko infekcji bakteryjnych. Nowoczesny, bezprzewodowy pilot zdalnego sterowania z pamięcią indywidualnych ustawień i nocne podświetlenie deski sprawiają że korzystanie z niej to czysta przyjemność.

**3150 zł, BIOBIDET, [www.biobidet.pl](http://www.biobidet.pl)**



**Tender Stone, Monolith.**

Jasna, ciepła kolorystyka płytek w zestawieniu z łagodnym wzorem falujących linii i satynowym wykończeniem doda wnętrzu niewymuszonyj elegancji oraz zamieni je w oazę spokoju – miejsce wyciszenia, odprężenia i ukojenia zmysłów.

**TUBĄDZIN, [www.tubadzin.pl](http://www.tubadzin.pl)**







**Lucid.** Kolekcja kabin prysznicowych, która wzorniczo czerpie z najnowszych światowych trendów. Duże przeszklone powierzchnie zamknięte w aluminiowych ramach malowanych proszkowo w kolorze białym lub czarnym, w matowym wykończeniu.

**RIHO POLSKA, [www.riho.pl](http://www.riho.pl)**



**Umywalka wolnostojąca Ravon**

**Saxo.** Umywalka wolnostojąca Saxo łączy w sobie nowoczesny design i jednocześnie ponadczasowy kształt. Cienutki, lekko asymetryczny rant umywalki subtelnie podkreśli elegancji charakter łazienki. Produkt występuje w bogatej paletce kolorów. Wymiary: średnica 48 x 89 cm. 2970 zł, **RAVON, [www.ravon.pl](http://www.ravon.pl)**

Odwieczna sztuka wyboru. wanna czy prysznic? Zależnie od tego, czy potrzebujesz chwili spokoju i relaksu w delikatnych bąbelkach, czy jednak nie masz czasu i chcesz szybko się orzeźwić, długa kąpiel lub szybki prysznic na pewno umożliwią Ci pożądane odprężenie.

# WANNA

**Panel Multibox.** Górna głowica i boczne dysze natryskowe tworzą jednolitą całość z panelem, na którym widoczne są jedynie subtelne punkty wypływu wody. Montowany na równi ze ścianą. Finalista konkursu Dobry Wzór 2017.  
3199 zł, DEANTE, [www.deante.pl](http://www.deante.pl)



**Desire Back2Wall.** Akrylowa wanna wolnostojąca w wersji przyściennej, dostępna również jako narożna – Desire Corner. Można uzupełnić ją o dodatkowe oświetlenie LED umieszczone pod lekko wysuniętym cokołem u dołu.  
RIHO POLSKA, [www.riho.pl](http://www.riho.pl)

# CZY PRYSZNIC

**Durasquare.** Wanna z serii Durasquare wykonana została z innowacyjnego materiału DuraSolid, dzięki czemu jest ciepła i przyjemna w dotyku. W kombinacji z nowym systemem hydromasażu Air-System zapewnia idealny relaks.  
**DURAVIT, www.duravit.pl**



1 **MODESTY**  
 Od 5590 zł,  
 RIHO POLSKA,  
 www.riho.pl

2 **NANO**  
 CERSANIT,  
 www.cersanit.com.pl

**Wolnostojąca wanna The North Bath model Frigg.** Z gładkim dnem wzmocnionym żywicą z pewnością wpasuje się w aranżację każdej łazienki. Wykonana z wysokiej jakości akrylu sanitarnego, który zapewnia trwałość na długie lata. W komplecie z nóżkami i syfonem.  
**THE NORTH BATH, www.plytki-lazienki.pl**



3 **LOGON - 2W1**  
 998,76 zł,  
 KFA ARMATURA,  
 www.kfa.pl

4 **ALGEO SQUARE SET**  
 750 zł, FERRO,  
 www.ferro.pl

5 **PANEL JAGUAR INDUSTRIO**  
 3199 zł, DEANTE,  
 www.deante.pl

1. Realizacja wizji o wannie **prostej**, pozbawionej zbędnych dekoracji, ale jednak **designerskiej i niepowtarzalnej**. Podążając za tym konceptem, zaprojektowano owalną, wolnostojącą wannę akrylową z zewnętrznymi ściankami poprowadzonymi niemal prostopadle ku podłodze. Wymiary: 170 x 78 cm.
2. Wanna asymetryczna to połączenie **dobrego designu** i wysokiej **funkcjonalności**. Kształt wanny sprawia, że bez problemu można ją wpasować do każdej, nawet niedużej łazienki.
3. To rozwiązanie typu „**dwa w jednym**”: komfortowa deszczownia, funkcjonalna słuchawka prysznicowa i, co najważniejsze, praktyczna składana wylewka wannowa. Zastosowanie takiej wylewki zapewnia wygodę użytkownika podczas korzystania z funkcji natrysku.
4. Kompletny zestaw podtynkowy z baterią i deszczownią. W jego skład wchodzi: bateria **podtynkowa 2-funkcyjna** z funkcją Anti-Stop, przyłącze kątowe z uchwytem na rączkę natryskową, kwadratowa deszczownia z ramieniem, wąż natryskowy i kwadratowa rączka natryskowa.
5. Panel Jaguar Industrio. Z kolorowymi diodami LED w górnej głowicy i trzema ruchomymi bocznymi dyskami natryskowymi. Wyposażony jest w **baterię termostatyczną** zapobiegającą poparzeniom.



**Wanna Inspire.** Nowa, luksusowa wanna wolnostojąca. Wykonana z wysokiej jakości akrylu sanitarnego o grubości 5 mm. Konstrukcja podwójnej ściany wzmocnionej włóknem szklanym zapewnia optymalną izolację cieplną.  
**RIHO POLSKA, www.riho.pl**





6

**AS**  
Od 453 zł,  
SANPLAST  
[www.sanplast.pl](http://www.sanplast.pl)



7

**HAPPY D.2**  
20 089 zł,  
DURAVIT,  
[www.duravit.pl](http://www.duravit.pl)



8

**VIRGINIA**  
Ok. 6200 zł,  
ROCA,  
[www.roca.pl](http://www.roca.pl)



9

**DIAMOND**  
Ok. 2450 zł,  
ROCA,  
[www.roca.pl](http://www.roca.pl)

- 6. Wanna prostokątna WP/AS to **geometryczne zaokrąglenia** zamknięte w klasycznej formie. Wykonanie z akrylu sanitarnego zapewnia ciepłą przyjemność kąpieli.
- 7. Wersja przyścienna. Ma 2 ukośne oparcia, **zintegrowaną obudowę** akrylową i stelaż. Wykonana z akrylu sanitarnego. Wanna w opcji z hydromasażem Air-System. Wymiary: 1800 x 800 mm.
- 8. Wanna akrylowa wolnostojąca. Delikatne linie, subtelny, **minimalistyczny design** i zaokrąglony kształt przykuwają uwagę oraz nadają wnętrzu wyjątkowy charakter. Klasyczne piękno sprawia, że model ten wpisuje się w różne style aranżacji przestrzeni łazienkowej.
- 9. Kabina Diamond z kolekcji Metropolis. Elegancka kabina do przestronnych stref prysznicowych. Minimalizm, **proste profile i uchwyty** dekorują tafle szlachetnego szkła. Szkło bezpieczne transparentne 8 mm z powłoką MaxiClean, ułatwiającą czyszczenie.

**Moza Black.** Deszczownia z kolekcji Moza Black to eleganckie i funkcjonalne rozwiązanie. Powłoka jest trwała, odporna na uszkodzenia, a przy tym miła w dotyku. Ergonomiczne pokręta ustawione względem użytkownika pod kątem 45° ułatwiają regulację strumienia i temperatury wody.  
**KFA Armatura, [www.kfa.pl](http://www.kfa.pl)**

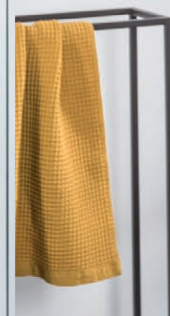

### CZYM KIEROWAĆ SIĘ PRZY WYBORZE BATERII ŁAZIENKOWYCH?

*Wybór baterii do łazienki to tylko pozornie proste zadanie: wybrać tę, która najbardziej się podoba i już. Oczywiście wygląd produktu jest ważny, ale nie może być jedynym kryterium wyboru. Na co jeszcze zwrócić uwagę?*

*Licz się indywidualne przyzwyczajenia i potrzeby, np. czy częściej bierzemy kąpiel w wannie czy raczej stawiamy na prysznic.*

*Jeśli w naszym domu obie opcje są równie popularne, wybierzmy baterię, która ma dobry, niezawodny przełącznik funkcji natrysku lub baterię bez przełącznika.*

*Szczególną uwagę zwróćmy na napowietrzacz, bo ma on znaczący wpływ na zużycie wody. Na rynku dostępne są rozwiązania proekologiczne, które zużywają znacząco mniej wody. Fajnym rozwiązaniem są napowietrzacze typu „coin slot”, które można łatwo odkręcić bez użycia narzędzi, np. monety. Czemu jest to tak pomocne? Bo ułatwia czyszczenie. Nie zawsze podczas porządków w łazience czy w kuchni mamy pod ręką odpowiednie narzędzia i później zapominamy, że mieliśmy wyczyścić tę część baterii. A napowietrzacz dobrze spełnia swoje funkcje, tylko gdy nie jest zakamieniony czy brudny.*

**Katarzyna Pluta, kierownik ds. PR i marketingu, KFA Armatura, [www.kfa.pl](http://www.kfa.pl)**



**Angelit.** Wzornictwo kolekcji charakteryzuje się dbałością o detale. Na uwagę zasługuje leżkowiaty przekrój wybranych elementów, ten kształt możemy odnaleźć na wlewce oraz ręczce baterii z tej linii. Innowacyjnym rozwiązaniem jest całkowite wyeliminowanie przełącznika.  
542 zł, KFA ARMATURA, [www.kfa.pl](http://www.kfa.pl)



**Formentera.** Bateria natryskowa do montażu podtynkowego z głowicą ceramiczną, z systemem anti-scalding.  
299 zł, TEKA, [www.teka.com](http://www.teka.com)



**Neon.** Uniwersalne wzornictwo baterii Neon, jej prosty kształt pasuje zarówno do nowoczesnych, industrialnych łazienek, jak i tych bardziej klasycznych. W kolekcji dostępny również kompaktowy natrysk przesuwany, a także dwie wersje baterii umywalkowych: klasyczna oraz nablatowa.  
KFA ARMATURA, [www.kfa.pl](http://www.kfa.pl)



**Rondo – głowica talerzowa deszczowni 200.** Nowoczesna głowica talerzowa o średnicy 200 mm i strumieniu deszcz. Wyposażona w system łatwego usuwania kamienia wapiennego. Pokryta elegancką chromowaną powłoką.  
66 zł, FERRO, [www.ferro.pl](http://www.ferro.pl)

# RIHO

Pure beauty



Kabiny prysznicowe

## LUCID

to połączenie stylów nowoczesnego z industrialnym, które daje efekt zupełnie nowej przestrzeni prysznicowej. Do wyboru w dwóch matowych wersjach kolorystycznych: białej lub czarnej.





**Odpiływ ścienny Scada z podświetleniem LED.** Stanowi odzwierciedlenie nowoczesnego podejścia do projektowania wnętrz. Dopracowanie pod względem technicznym współgra tutaj z minimalistyczną formą, którą można urozmaicić podświetleniem LED kreującym w łazience wyjątkową atmosferę. **KESSEL, [www.kessel.pl](http://www.kessel.pl)**

**TECEdrainline.** Odwodnienie liniowe z rusztem ozdobnym ze stali nierdzewnej wykonanym ze stali polerowanej błyszczącej lub szorstkowanej matowej. Dostępne w kilku wzorach i długościach. **Od 328 zł (ruszt), od 887 (rynną), TECE, [www.tece.pl](http://www.tece.pl)**

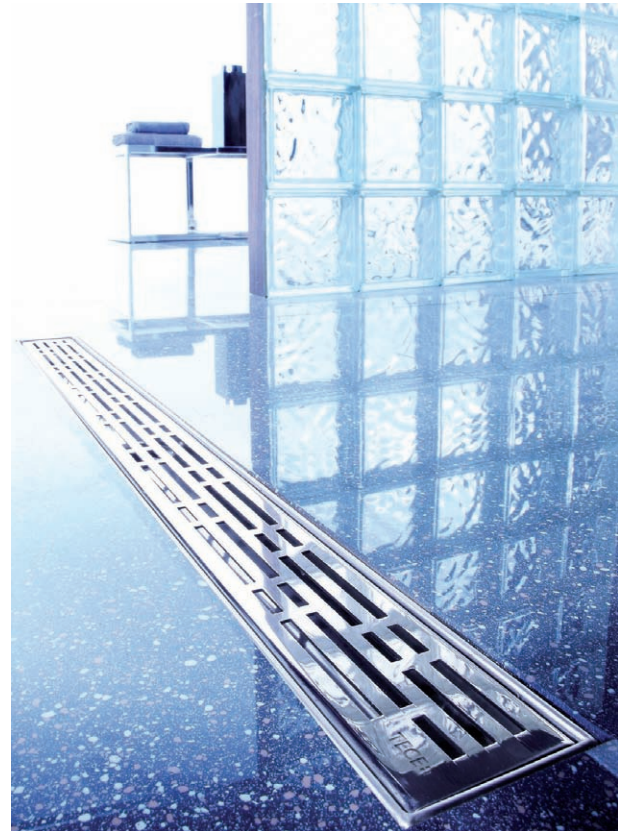

# SZTUKA ODPŁYWU

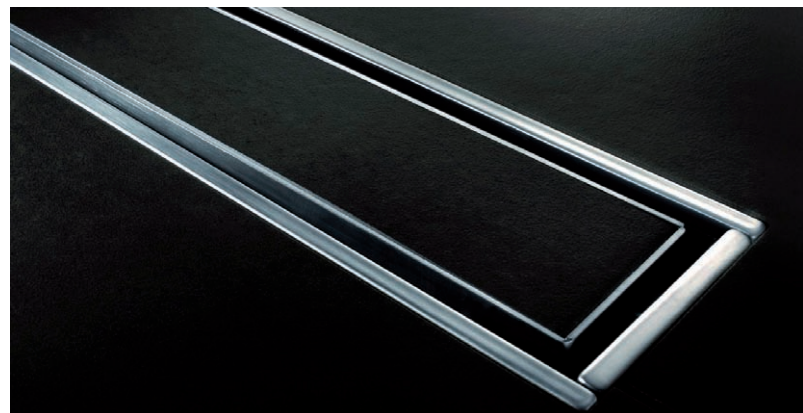

**Odpiływ liniowy Linearis Comfort.** Ponadczasowa elegancja i szerokie możliwości zabudowy. Regulowana rama, którą dopasować można do podłóg o wysokości od 8 do 22 mm, wysoka przepustowość oraz konstrukcja ze stali nierdzewnej z dwustronną pokrywą do wypełnienia płytkami. **KESSEL, [www.kessel.pl](http://www.kessel.pl)**

**Brodzik Conoflat.** Wykonany ze stali emaliowanej Kaldewei, idealny do montażu na równi z podłogą. Nieuchomo zainstalowana w płaszczyźnie powierzchni prysznicowej pokrywa odpływu, także emaliowana, wygląda niezwykle estetycznie. **Od 2580 zł, KALDEWEI, [www.kaldewei.pl](http://www.kaldewei.pl)**

We współczesnych łazienkach granice między poszczególnymi strefami są coraz bardziej zacieraćane. Projektantom przyświeca jedna myśl: jak najmniej detali, jak największa funkcjonalność i przestrzeń pozostawiająca użytkownikom swobodę. Minimalistyczny design brodzików i kabin prysznicowych typu walk-in jest doskonale uzupełniany przez odpływy wpuszczane w podłogę.



## CZYM SIĘ KIEROWAĆ, WYBIERAJĄC ODPŁYW DO ŁAZIENKI?

*W kabinie prysznicowej bez brodzika możemy zastosować odpływ liniowy, ścienny lub punktowy. Jeśli ma być niezablonowo, z efektem „wow”, to polecam odpływ ścienny z efektywnym podświetleniem LED. A może chcemy, żeby widać było jedynie wąską, pięknie wykończoną, stalową listwę w podłodze, a reszta elementów była ukryta w posadzce? Takie rozwiązanie również jest możliwe. Co więcej, dla zachowania spójnej aranżacji pomieszczenia w niektórych odpływach pokrywę ze stali nierdzewnej możemy wypełnić płytkami ceramicznymi zastosowanymi na całej posadzce. Obecnie nawet wpust podłogowy może być nietypowy i nowoczesny – np. o bardzo niskiej wysokości zabudowy (niewiele ponad 60 mm), wyposażony w boczny odpływ, wyjmowany syfon oraz matę hydroizolacyjną.*

**Paweł Zieliński, product manager, KESSEL, [www.kessel.pl](http://www.kessel.pl)**

# PEŁNA ELEGANCI ŁAZIENKA BEZ BARIER



Aktualnym trendem w nowoczesnej łazience jest kabina prysznicowa bez barier. Zamiast brodzika mamy wtedy równe podłoże posadzki, zwykle wykonane z tych samych płytek, co pozostała część łazienki. Dobieramy do niego wg własnych preferencji odpływ liniowy, punktowy lub ścienny. Innowacyjne rozwiązania firmy KESSEL w tym zakresie zapewniają połączenie estetyki z funkcjonalnością.

Nowoczesny wygląd, optycznie większa łazienka, a przede wszystkim wygoda korzystania – to niewątpliwe zalety prysznicza bez brodzika.

## 1 ODPIYW LINIOWY

Odpływ liniowy kojarzy się zwykle z listwą w podłodze, do której spływa woda prysznicowa. Słusznie, bo to jedyny widoczny element instalacji – pozostałe zamontowane są w posadzce. Cechą szczególną odpływu liniowego **Linearis Compact** jest niezawodna, a jednocześnie kompaktowa konstrukcja, która umożliwia zabudowę w płytkich posadzkach (nawet 80 mm). Dla zachowania spójnej aranżacji pomieszczenia dwustronną pokrywę ze stali nierdzewnej możemy wypełnić płytkami ceramicz-

mi, zastosowanymi w posadzce. Wyjmowane i łatwo dostępne sitko umożliwi szybkie usunięcie zanieczyszczeń. Warto doposażyć odpływ w suchy syfon **Multistop**, żeby zablokować nieprzyjemne zapachy.

## 2 ODPIYW PUNKTOWY

Wpustowi podłogowemu bliżej jest w naszych oczach do standardowego odpływu. Również tutaj można zastosować nowoczesne rozwiązanie – wpust łazienkowy **Ultraflat** o minimalnej wysokości zabudowy jedynie 63 mm. Wyposażony jest on w boczny odpływ, wyjmowany syfon montowany w nasadce oraz dołączoną do kompletu lub fabrycznie zamontowaną matę hydroizolacyjną. Opcjonalnie zastosowany system **Lock&Lift** ułatwia zamykanie i zdejmowanie pokrywy.

## 3 ODPIYW ŚCIENNY

Odpływ ścienny **Scada** łączy w sobie nowoczesny design i funkcjonalność. Jeśli chcemy zyskać dodatkowy efekt wizualny, to podświetlenie LED na pewno się tu sprawdzi. Minimalna całkowita wysokość zabudowy 80 mm sprawia, że odpływ ten znakomicie nadaje się nie tylko do wykończenia nowych przestrzeni prysznicowych, ale i do zastosowania przy remontach pomieszczeń. Co ważne, montaż w ścianie jest łatwiejszy i ma niewątpliwą dodatkową korzyść – bez problemu można zastosować ogrzewanie podłogowe w całej łazience.

Twoja wymarzona, nowoczesna łazienka z elegancką kabiną prysznicową i odpływem zgodnym z Twoim wyborem to wygoda, elegancja i komfort użytkowania.



1



2



3

# Polecane PRODUKTY

Zastanawiasz się, jak wyposażyć swoje wnętrza i otoczenie domu? Przygotowaliśmy dla Ciebie szeroką gamę propozycji.



**Roleta plisowana APF.** Idealna osłona przeciwślepienna wpasowująca się we współczesne wnętrza. Oferuje ona idealne połączenie dekoracji i ochrony przed słońcem. Tkanina o strukturze plastra miodu z wewnętrzną powłoką aluminiową zapewnia zaciemnienie i poprawę izolacyjności. Roletę możemy zatrzymać w dowolnym miejscu dzięki bocznym prowadnikom. System top-down zapewnia swobodną obsługę za pomocą górnej i dolnej belki.  
FAKRO, [www.fakro.pl](http://www.fakro.pl)



**Kolekcja Espina.** Stylowe ułożenie fornirów w tzw. jodełkę doda wnętrzu niepowtarzalnego charakteru. Drzwi zbudowane są z ramiaka drewnianego obłożonego dwiema gładkimi płytami HDF pokrytymi naturalnymi okleinami. Dostępne są wersje pełne oraz z szybą białą lub czarną.  
POLSKONE, [www.pol-skone.eu](http://www.pol-skone.eu)



**DRE PRINT.** Idealnie dopasowane drzwi w Twoim mieszkaniu? Teraz to możliwe! Dzięki innowacyjnej technologii DRE PRINT możesz nadrukować na skrzydle drzwiowym jeden z dostępnych wzorów. Technologia DRE Print pozwala realizować najbardziej odważne projekty, które podkreślą indywidualny charakter wnętrza. Zaproponowane przez markę DRE wzory zostały zainspirowane naturą, klasycznymi drzwiami oraz geometrycznymi wzorami.  
DRE, [www.dre.pl](http://www.dre.pl)



**Płytki.** Płytki przykuwają uwagę, wyróżniając się spośród konkurencji unikatowym charakterem i niezwykle bogatą gamą dostępnych kolorów i dekorów.  
Projekt: MIKOŁAJSKAstudio. Kolor płytki: 60 Oud Brabant.  
VANDERSANDEN, [www.vandersanden.pl](http://www.vandersanden.pl)



**Jonas.** Nowa linia krzeseł w kolekcji marki take take me HOME zaprojektowana dla miłośników stylizacji skandynawskiej. Duże oparcie zapewnia komfort siedzenia, a specjalny otwór pozwala wygodnie chwycić krzesło. Projekt Luigi Citterini.  
699 zł, TAKEMEHOME, [www.takemehome.pl](http://www.takemehome.pl)



**Poduszki Tendina.** Sypialnia, to miejsce w którym lubisz odpoczywać po całym dniu pracy. To przestrzeń stworzona po to, by kołoić Twoje zmysły. Dlatego warto sprawić, by w 100% odpowiadała naszym indywidualnym potrzebom. Aby zagwarantować ciepły i przytulny nastrój, na pewno warto zaopatrzyć się w poduszki. A kolorowe poszewki z nadrukami na poduszki wnoszą dużą dawkę energii i pobudzają do aktywności, nawet w długie zimowe wieczory.  
TENDINA, [www.tendina.pl](http://www.tendina.pl)



**Poduszka dekoracyjna cekinowa.** W sklepie tendina.pl z łatwością znajdziesz tekstylia, które ocieplą każde pomieszczenie.  
TENDINA, [www.tendina.pl](http://www.tendina.pl)



**Półka Teaser.** W kolorze szafraanowym z miedzianym wykończeniem. Praktyczny przedmiot do przechowywania oraz ciekawa ozdoba ściany. Wykonane z malowanego proszku metalu półki charakteryzują proste, oszczędne linie.  
455 zł/moduł, UIMAGE, [www.pufadesign.pl](http://www.pufadesign.pl)





**O efekcie rosy.** Farba, która pozwala nadać ścianom unikalny efekt przypominający rozświetlone kropelki rosy. Dostępna w wyjątkowych 36 kolorach. 126,57 zł/1 l, FRANCESCO GUARDÌ COLLEZIONE, [www.fguardi.com.pl](http://www.fguardi.com.pl)



**Rolety VELUX Colour by You.** Teraz możesz wybrać ulubiony kolor z 1800 według gamy NCS. Rolety wykonano z trójwarstwowej bezpiecznej dla zdrowia tkaniny z certyfikatem Oeko-Tex®, która niemal w 100% zaciemnia pomieszczenie. System Pick&Click™ z fabrycznie zamontowanymi zaczepami umożliwia szybki, łatwy i samodzielny montaż rolet, bez ryzyka błędnego obmiaru i zniszczenia okna. VELUX Polska, [www.velux.pl](http://www.velux.pl)



**Piekarniki z linii Samsung Infinite Line™.** W modelu Dual Cook Real Steam™ możemy przygotować potrawy na parze przy wykorzystaniu specjalnego naczynia ze stali nierdzewnej z żaroodporną pokrywą. Z kolei model Dual Cook Steam Assistant umożliwia pieczenie w asyście pary, wypełniając nią wnętrze piekarnika, co sprawia, że potrawy są soczyste w środku i chrupiące na zewnątrz. Do tego dzięki funkcji Dual Cook i specjalnemu separatorowi przygotowujemy dwie potrawy jednocześnie w różnych trybach bez obawy o przenikanie zapachów. SAMSUNG, [www.samsung.com/pl](http://www.samsung.com/pl)



**Zmywarki SIEMENS 45 cm.** Lśniące i czyste naczynia w turbo krótkim czasie. Wszystko dzięki przyciskowi varioSpeed. Z tym programem posiadacie mniejszych zmywarek bez obaw mogą wyprawić całkiem duże przyjęcie. W zaledwie 20 minut talerze będą idealnie czyste i gotowe, by podać na nich kolejne danie. Od 1500 zł, SIEMENS, [www.siemens-home.bsh-group.com/pl/](http://www.siemens-home.bsh-group.com/pl/)



**Okap kominowy Amica OKP9655S.** Świetnie komponuje się w każdą przestrzeń kuchenną. Innowacyjny system sterowania gestem Touchless® umożliwia bezdotykowe włączenie okapu, zmianę prędkości pochłaniania zapachów lub włączenie potrójnego oświetlenia LED bez odrywania się od gotowania. Dzięki temu powierzchnia okapu będzie idealnie czysta, bez śladów po palcach. Zmianę parametrów jego 4-stopniowej pracy można ustawić także tradycyjnie, za pomocą sensorów. AMICA, [www.amica.pl](http://www.amica.pl)



**Koncepcja Logafix D<sup>3</sup> Buderus - kompleksowa ochrona systemu grzewczego.** pomaga przez długi czas uzyskać maksymalną wydajność systemu grzewczego. Zapewnia długotwałą oszczędności w zakresie bieżących kosztów eksploatacji oraz pomaga uniknąć kosztownych napraw serwisowych. BUDERUS, [www.buderus.pl](http://www.buderus.pl)



**Deska myjąca z funkcją bidetu USPA 7035.** Komfortowa deska myjąca z funkcją bidetu wyposażona w nowoczesny, dotykowy pilot zdalnego sterowania to gwarancja dokładnej, ale niezwykle delikatnej higieny miejsc intymnych. Poczujesz się świeżo i komfortowo – jak nigdy dotąd. A dzięki podgrzewanej desce każdy dzień będzieś zaczynać od uczucia przyjemnego ciepła. 2990 zł, BIOBIDET, [www.biobidet.pl](http://www.biobidet.pl)



**Kabiny Lucid.** Połączenie stylu nowoczesnego z industrialnym, które daje efekt zupełnie nowej, wyjątkowej przestrzeni prysznicowej. Są dostępne w dwóch wersjach kolorystycznych do wyboru – czarnej i białej. Od 1490 zł, RIHO POLSKA, [www.riho.pl](http://www.riho.pl)



**Markiza zewnętrzna AMZ/AMZ1.** Ochrona przed zbyt dużą ilością promieni słonecznych, dla rozkosznej popołudniowej drzemki, pracy przy komputerze lub pełnego emocji seansu filmowego. Tkanina o strukturze siatki odporna na działanie czynników atmosferycznych, w kolorze czarnym, redukcja nadmiernego nagrzewania w lecie. OKPOL, [www.okpol.pl](http://www.okpol.pl)

# POLECANE ADRESY

## TARGOWISKO RÓŻNOŚCI

9DESIGN [www.9design.pl](http://www.9design.pl)  
 ARTMADAM/HOGSTUDIO [www.art-madam.pl](http://www.art-madam.pl)  
 AURORA [www.aurorats.pl](http://www.aurorats.pl)  
 BELIANI [www.beliani.pl](http://www.beliani.pl)  
 BONAMI [www.bonami.pl](http://www.bonami.pl)  
 BOSCH [www.junkers.pl](http://www.junkers.pl)  
 BUDERUS [www.buderus.pl](http://www.buderus.pl)  
 CIEKAWY RZECZY [www.ciekawerzeczy.com.pl](http://www.ciekawerzeczy.com.pl)  
 CALVADO [www.calvado.com](http://www.calvado.com)  
 CZERWONA MASZYNA [www.czerwonomaszyna.pl](http://www.czerwonomaszyna.pl)  
 DEKORACJA DOMU [www.dekoracjadomu.pl](http://www.dekoracjadomu.pl)  
 DEKORIA [www.dekoria.pl](http://www.dekoria.pl)  
 DRE [www.dre.pl](http://www.dre.pl)  
 DREWBETEX [www.drewbetex.pl](http://www.drewbetex.pl)  
 DUKA [www.duka.com](http://www.duka.com)  
 EHOKERY [www.ehokery.pl](http://www.ehokery.pl)  
 EMAJLO OLKUSZ [www.naczynia.olkusz.pl](http://www.naczynia.olkusz.pl)  
 EMAKO [www.emako.pl](http://www.emako.pl)  
 EXITO DESIGN [www.exitodesign.pl](http://www.exitodesign.pl)  
 FABRYKA FORM [www.fabrykaform.pl](http://www.fabrykaform.pl)  
 FIDE [www.fide.pl](http://www.fide.pl)  
 GARNECZKI [www.garneczki.pl](http://www.garneczki.pl)  
 GIE EL [www.gie-el.pl](http://www.gie-el.pl)  
 HAIER [www.haier-europe.com](http://www.haier-europe.com)  
 HOME&YOU [www.home-you.com](http://www.home-you.com)  
 HYDROPONIKA [www.sklep.hydroponika.pl](http://www.sklep.hydroponika.pl)  
 IKEA [www.ikea.pl](http://www.ikea.pl)  
 INSPERIO [www.insperio.pl](http://www.insperio.pl)  
 LAGANTE [www.lagante.pl](http://www.lagante.pl)  
 LA MILLOU [www.lamilou.com](http://www.lamilou.com)  
 LE PUKKA [www.lepukka.pl](http://www.lepukka.pl)  
 LYSNE [www.lysne.pl](http://www.lysne.pl)  
 MEBLEX [www.meblex.rzeszow.pl](http://www.meblex.rzeszow.pl)  
 MESMETRIC [www.mesmetric.com](http://www.mesmetric.com)  
 NGDESIGN [www.ngdesign.pl](http://www.ngdesign.pl)  
 NORDIC DECORATION [www.nordicdecoration.com](http://www.nordicdecoration.com)  
 POL-SKONE [www.pol-skone.eu](http://www.pol-skone.eu)  
 PUFA DESIGN [www.pufadesign.pl](http://www.pufadesign.pl)  
 RAGABA [www.ragaba.pl](http://www.ragaba.pl)  
 SALONY AGATA [www.agatameble.pl](http://www.agatameble.pl)  
 SAMSUNG [www.samsung.com/pl/](http://www.samsung.com/pl/)  
 SEART [www.seart.pl](http://www.seart.pl)  
 SF-MEBLE [www.sfmeble.pl](http://www.sfmeble.pl)  
 SPENSEN [www.spensen.com](http://www.spensen.com)  
 SZKLANE WAZONY [www.szklanewazoni.pl](http://www.szklanewazoni.pl)  
 TAKE ME HOME [www.takemehome.pl](http://www.takemehome.pl)  
 THE BROOKLYN LOFT [www.thebrooklynloft.pl](http://www.thebrooklynloft.pl)  
 WESTWING NOW [www.westwingnow.com](http://www.westwingnow.com)

TON [www.ton.eu](http://www.ton.eu)  
 YOURHOMESTORY [www.yourhomestory.com.pl](http://www.yourhomestory.com.pl)  
 YOUR SPACE [www.yourspace.pl](http://www.yourspace.pl)

## AGD

AMICA [www.amica.pl](http://www.amica.pl)  
 BOSCH [www.bosch-home.pl](http://www.bosch-home.pl)  
 DYSON [www.dyson.pl](http://www.dyson.pl)  
 ELECTROLUX [www.electrolux.pl](http://www.electrolux.pl)  
 FRANKIE [www.franke.pl](http://www.franke.pl)  
 IROBOT [www.irobot.pl](http://www.irobot.pl)  
 MIELE [www.miele.pl](http://www.miele.pl)  
 MPM [www.mpm.pl](http://www.mpm.pl)  
 SMEG [www.smeg.pl](http://www.smeg.pl)  
 TEKA [www.teka.com](http://www.teka.com)

## KUCHNIA

BLUM [www.blum.com](http://www.blum.com)  
 HÄFELE [www.hafele-systemy.pl](http://www.hafele-systemy.pl)  
 HOOVER [www.hoover.pl](http://www.hoover.pl)  
 KÄRCHER [www.karcher.pl](http://www.karcher.pl)  
 PEKA [www.peka.pl](http://www.peka.pl)  
 REJS [www.rejs.eu](http://www.rejs.eu)

## MEBLE ŁAZIENKOWE

ELITA [www.elitameble.pl](http://www.elitameble.pl)

## NA ŚCIANĘ I PODŁOGĘ

BALTIC WOOD [www.balticwood.pl](http://www.balticwood.pl)  
 BARLINEK [www.barlinek.com.pl](http://www.barlinek.com.pl)  
 BM HOUSING [www.dutchhouse.pl](http://www.dutchhouse.pl)  
 CENTRUM TAPET [www.centrumtapet.pl](http://www.centrumtapet.pl)  
 CERAMIKA PARADYŻ [www.paradyz.com](http://www.paradyz.com)  
 CERAMIKA TUBĄDZIN [www.tubadzina.pl](http://www.tubadzina.pl)  
 CERAMSTIC [www.ceramstic.com](http://www.ceramstic.com)  
 CHAPEL PARKET POLSKA [www.chapelparket.pl](http://www.chapelparket.pl)  
 CLASSEN [www.classen.pl](http://www.classen.pl)  
 ELKAMINO DOM [www.elkaminodom.pl](http://www.elkaminodom.pl)  
 DECODORE [www.decodore.pl](http://www.decodore.pl)  
 FINISHPARKIET FABRYKA PARKIETÓW [www.finishparkiet.com.pl](http://www.finishparkiet.com.pl)  
 FRANCESCO GUARDI COLLEZIONE [www.fguardi.com.pl](http://www.fguardi.com.pl)  
 GALERIA PLAKATU [www.galeriaplakatu.com.pl](http://www.galeriaplakatu.com.pl)  
 KACZKAN [www.kaczkan.pl](http://www.kaczkan.pl)  
 LAKMA [www.lakma.pl](http://www.lakma.pl)  
 OPOCZNO [www.opoczno.eu](http://www.opoczno.eu)  
 PLEJADA TEPET [www.plejadatapet.pl](http://www.plejadatapet.pl)  
 RAW DECOR [www.rawdecor.pl](http://www.rawdecor.pl)

RÖBEN [www.roben.pl](http://www.roben.pl)  
 RUCKZUCK [www.ruckzuck.pl](http://www.ruckzuck.pl)  
 STEGU [www.stegu.pl](http://www.stegu.pl)  
 TAPETY ARTFUNK [www.tapety-artfunk.pl](http://www.tapety-artfunk.pl)  
 TIKKURILA [www.tikkurila.pl](http://www.tikkurila.pl)  
 WICANDERS [www.wicanders.pl](http://www.wicanders.pl)  
 VANDERSANDEN [www.vandersanden.pl](http://www.vandersanden.pl)

## CERAMIKA I ARMATURA

ARMATURA KRAKÓW [www.grupa-armatura.com](http://www.grupa-armatura.com)  
 ARSNEO [www.arsneo.pl](http://www.arsneo.pl)  
 BIOBIDET [www.biobidet.pl](http://www.biobidet.pl)  
 CERSANIT [www.cersanit.com.pl](http://www.cersanit.com.pl)  
 DEANTE [www.deante.pl](http://www.deante.pl)  
 DURAVIT [www.duravit.pl](http://www.duravit.pl)  
 FERRO [www.ferro.pl](http://www.ferro.pl)  
 GEBERIT [www.geberit.pl](http://www.geberit.pl)  
 INDUSTONE [www.industone.pl](http://www.industone.pl)  
 KALDEWEI [www.kaldewei.pl](http://www.kaldewei.pl)  
 KESSEL [www.kessel.pl](http://www.kessel.pl)  
 KFA ARMATURA [www.kfa.pl](http://www.kfa.pl)  
 KLUDI [www.kludi.com/pl](http://www.kludi.com/pl)  
 RAVAK [www.ravak.pl](http://www.ravak.pl)  
 RAVON [www.ravon.pl](http://www.ravon.pl)  
 RIHO POLSKA [www.livit-riho.com](http://www.livit-riho.com)  
 ROCA [www.roca.pl](http://www.roca.pl)  
 SANPLAST [www.sanplast.pl](http://www.sanplast.pl)  
 TECE [www.tece.pl](http://www.tece.pl)  
 USPA [www.uspa.pl](http://www.uspa.pl)

## SYPIALNIE

BLACK RED WHITE [www.brw.com.pl](http://www.brw.com.pl)  
 DESIGNTOWN [www.designtown.pl](http://www.designtown.pl)  
 HUG THE STUFF [www.hugthestuff.com](http://www.hugthestuff.com)  
 IPNOTIC STORE [www.ipnoticstore.pl](http://www.ipnoticstore.pl)  
 JANPOL [www.janpol.pl](http://www.janpol.pl)  
 LITTLE DREAMS [www.littledreams.pl](http://www.littledreams.pl)  
 MADE FOR BED [www.madeforbed.com](http://www.madeforbed.com)  
 TENDINA [www.tendina.pl](http://www.tendina.pl)

## OKNA, MARKIZY, ROLETY

ANWIS [www.anwis.pl](http://www.anwis.pl)  
 FAKRO [www.fakro.pl](http://www.fakro.pl)  
 MARCIN DEKOR [www.marcindekor.com.pl](http://www.marcindekor.com.pl)  
 NESLING [www.nesling.pl](http://www.nesling.pl)  
 OKPOL [www.okpol.pl](http://www.okpol.pl)  
 ROTO [www.roto-oknadachowe.pl](http://www.roto-oknadachowe.pl)  
 VELUX [www.velux.pl](http://www.velux.pl)

## WNĘTRZA DOMÓW

KUCHNIE  
 ŁAZIENKI  
 SALONY  
 SYPIALNIE

WYDAWCA

 **dobrydom**

DOBRY DOM Sp. z o.o. Sp. Komandytowa  
 35-302 Rzeszów, ul. Litewska 10  
 tel. 17 852 52 20

[www.wnetrzadomow.pl](http://www.wnetrzadomow.pl), [www.grupadobrydom.pl](http://www.grupadobrydom.pl)

2(23)2020

## REDAKCJA

Joanna Lubiniecka | [jl@grupadobrydom.pl](mailto:jl@grupadobrydom.pl)  
 redakcja@grupadobrydom.pl

## OPRACOWANIE GRAFICZNE

Rafał Koziaż | [rk@grupadobrydom.pl](mailto:rk@grupadobrydom.pl)  
 Grzegorz Piwko | [gp@grupadobrydom.pl](mailto:gp@grupadobrydom.pl)

## DYREKTOR BIURA REKLAMY

Krzysztof Babiarczyk | [kb@grupadobrydom.pl](mailto:kb@grupadobrydom.pl)

## DYREKTOR DS. KOORDYNACJI

Dorota Prokopiak | [dp@grupadobrydom.pl](mailto:dp@grupadobrydom.pl)

## ASYSTENT DS. MARKETINGU

Małgorzata Lomper | [ml@grupadobrydom.pl](mailto:ml@grupadobrydom.pl)

## KOLPORTAŻ

Mirosław Trawka | [mt@grupadobrydom.pl](mailto:mt@grupadobrydom.pl)

## DZIAŁ IT

[it@grupadobrydom.pl](mailto:it@grupadobrydom.pl)

## KSIĘGARNIA INTERNETOWA

[www.dobre-produkty.pl](http://www.dobre-produkty.pl) | tel. 17 852 52 30, 601 213 376

## KOLOR Z OKŁADKI

Francesco GUARDI Collezione

Farba Lateksowa Perfekcyjne Krycie - Cytrynowe Capri Pk 07

© Copyright by DOBRY DOM 2020

Opracowanie graficzne i merytoryczne magazynu stanowi własność Wydawcy. Kopiowanie oraz wykorzystanie w jakikolwiek sposób materiałów bez pisemnej zgody Wydawcy jest zabronione. Wydawca nie odpowiada za treść reklam oraz artykułów sponsorowanych zamieszczonych w katalogu. Ceny prezentowanych produktów są uaktualnione w okresie redagowania pisma (lipiec 2020).

W przypadku kontaktu z redakcją informujemy, iż Administratorem danych osobowych jest Dobry Dom Sp. z o.o. sp. k. z siedzibą w Rzeszowie przy ulicy Litewskiej 10. Możesz zapoznać się z naszą polityką prywatności, która znajduje się pod adresem [www.grupadobrydom.pl/politykaprywatnosci](http://www.grupadobrydom.pl/politykaprywatnosci)

## ZNAJDZIESZ NAS NA:

[www.wnetrzadomow.pl](http://www.wnetrzadomow.pl)



SELETTI/CZERWONA MASZYNA

NG  
 DESIGN

Zaprojektujemy meble według Twojej wizji na [www.ngdesign.pl](http://www.ngdesign.pl)



Pufa Design to jeden z czołowych sklepów z polskim i skandynawskim dizajnem. [www.pufadesign.pl](http://www.pufadesign.pl)



# PRODUCENT PŁYTEK

na ściany | podłogi | tarasy | schody | parapety



tel. +48 46 856 40 40  
 tel. +48 602 292 707  
 biuro@elkaminodom.pl  
 www.elkaminodom.pl

**Elkamino Dom**

# K'ARCHER



## MAMY TO!

Być może zastanawiasz się, czy mamy w swojej ofercie odpowiednie dla Twoich potrzeb urządzenie czyszczące. Odpowiedź brzmi: tak! Mamy je wszystkie. Parownice, które zapewnią higieniczną czystość bez chemii, mopy elektryczne, nie dające tym zwykłym żadnych szans, myjki do okien, odkurzacze piorące i więcej. Sprawdź!

Zapraszamy na [www.karcher.pl](http://www.karcher.pl)

