

WNE TRZA DOMÓW



Kuchnie Łazienki Salony Sypialnie

LIVOLO
LIVE ON LOVE

REKLAMA



Komfort mieszkania w Twoich rękach

Nieograniczone możliwości zamknięte w designerskiej formie.

Poznaj nowoczesny system kompleksowego sterowania Livolo.

Dzięki możliwości konfiguracji funkcji, jeden estetycznie wyglądający panel może łączyć w sobie zarówno włącznik światła, jak i kontakt.

Sprawdź wszystkie możliwości zamknięte w minimalistycznej formie włączników dotykowych i zaznaj nowego komfortu mieszkania!



Wygodny i prosty w obsłudze **pilot** pozwala sterować dotykowymi wkładkami Livolo



Aplikacja mobilna w Twoim telefonie pozwoli na kontrolę domu niezależnie od Twojej lokalizacji



Multifunkcjonalność - kompleksowe rozwiązanie łączące różne funkcje

Włącz się na **przyszłość.**



www.livolopolska.com

DODAJE BLASKU

CHWIŁOM



KOLEKCJA RAY

Kieliszek do prosecco, cavy i szampana z kolekcji RAY to doskonały przykład połączenia delikatności oraz wytworności designu. Jest on prawdziwą ozdobą stołu. Nowoczesny kształt czarki umożliwia jak najdłuższe zatrzymanie bąbelków w szampanie, sprawiając, że musuje on, aż do ostatniej kropli.





Jesień, choć trochę kapryśna, rozpieszcza nas bogactwem barw, które dodają wdzięku naszym wnętrzom. Jesteśmy zauroczeni pełnymi ciepła aranżacjami, które zachęcają nas do zmian wystroju. Nic więc dziwnego, że w tym wydaniu jednym z kolorów sezonu, ogłoszonym przez Instytut Pantone, został odcień Doe 16-1333. Ta subtelna barwa nawiązuje do jasnego drewna, będąc jednocześnie symbolem spokoju i wyrafinowania. Od razu przychodzi nam na myśl miękkie, puszyste materiały oraz miłe w dotyku tekstylia. Co prawda, jest to barwa zgoła oczywista, dla wielu osób uznawana wręcz za nudną, w redakcji jednogłośnie uznaliśmy, że po burzliwym, energetycznym letnim okresie, właśnie takiego wyciszenia i spokoju nam teraz potrzeba. Oczywiście Doe bardzo szybko odwdzieczył się nam za ten wybór, idealnie komponując się z innymi barwami. Mało tego, na łamach magazynu udowodnił nam, że wcale nie jest nudziarzem. A ze względu na swój uniwersalny charakter, może stanowić doskonałe tło dla bardziej awangardowych aranżacji.

W tym numerze udaliśmy się w inspirującą podróż do eklektycznej oazy w Madrycie, a tam powitała nas hiszpańska influencerka Elisa Serrano, która bez problemu połączyła we wnętrzu elementy vintage i retro z nowoczesnymi. Musicie to zobaczyć, efekt jest zaskakujący! Jak zawsze, prowadzimy Was przez polskie wnętrza widziane oczami polskich architektów. Wielu marzy się metamorfoza salonu, pytanie tylko jak to zrobić, aby koszty nie przekroczyły budżetu, a efekt zadowolił. Mamy na to przepis, przeczytajcie koniecznie artykuł o metamorfozie pokoju gościnnego w kilku prostych krokach. Rzucamy światło także na oświetlenie, podpowiadamy jak zaplanować poszczególne strefy. Bardziej niż kiedykolwiek szukamy porad, jak oszczędzać energię, dlatego prezentujemy 6 aspektów, które należy wziąć pod uwagę podczas urządzania łazienki, aby zmniejszyć nasze wydatki na energię i wodę. To wszystko i wiele, wiele więcej w tym wydaniu. Zapraszamy do lektury.

Zespół redakcyjny „Wnętrza Domów”



SANPLAST.

Czysta Przyjemność

Twoje marzenie o idealnej łazience w dobrej cenie zaczyna się tutaj.
Sprawdź na stronie www.sanplast.pl



Summer Set i Duo to kabiny prysznicowe oferowane z brodzikiem mineralnym w standardzie. Minimalizm desingu połączony jest tu z maksymalizmem funkcjonalności. Kabina z brodzikiem idealnie sprawdzi się jako element wyposażenia strefy prysznicowej, zapewniając pełen komfort kąpieli. Kabiny wykonane są ze szkła hartowanego, z modyfikacją powierzchni szkła Glass Protect, która ułatwia utrzymanie kabiny w czystości. Zawiasy, wsporniki oraz uchwyty są chromowane, co czyni całość projektu elegancką propozycją do łazienki. Komplet uzupełniony jest brodzikiem mineralnym, który idealnie harmonizuje się z konstrukcją kabiny. Charakteryzuje się on 1,5cm głębokością, co stanowi delikatną granicę przestrzeni prysznicowej od pozostałej części łazienki. Summer Set oraz Duo to minimalistyczna elegancja do Twojej łazienki! Już teraz dostępna od ręki w atrakcyjnej cenie!

Sanplast - ekspert w dziedzinie kąpieli.

infolinia: +48 52 31 88 600, www.sanplast.pl

INSPIRACJE

8 Doe – kolor numeru

MODA WNĘTRZ

14 Eklektyczna oaza w Madrycie – 8 wskazówek, jak urządzić mieszkanie niezależnie od trendów

TAK MIESZKAJĄ POLACY

20 Błękitne mieszkanie na warszawskiej Woli – Małgorzata Gastol-Fajkowska, Kaja Kowalska

26 Szafliwowe ukojenie – KODO Projekty i Realizacje Wnętrz

32 Cisza i spokój mazowieckiej wsi – Weronika Budzichowska, To be design

38 Mieszkanie pełne ciepła z drewnianymi akcentami – Mateusz Pankiewicz, We're Architects

44 Poszukiwanie energii w kolorze – Paweł Liszewski, Pokojowo

SPIS TREŚCI



8



SALONY

- 55 Technologia pod lupą – pionierskie i nowoczesne multimedia
- 56 Strefa dzienna – przytulny salon w kolorze Doe
- 60 Metamorfoza salonu w kilku prostych krokach – jak odświeżyć pokój dzienny?
- 64 Drzwi do wnętrza stylu – połączenie tradycji z nowoczesnością
- 70 Rzucamy światło na oświetlenie – jak zaplanować poszczególne strefy?
- 76 Dopasuj gniazda i łączniki do stylu swojego mieszkania – osprzęt elektroinstalacyjny
- 80 Jak wybrać panele podłogowe? – rodzaje, zalety i wady paneli

KUCHNIE

- 82 Strefa kuchenna – postaw na kuchnię w kolorach ziemi
- 84 Jak zaaranżować kuchnię zgodnie z zasadą trójkąta roboczego? – funkcjonalne AGD

ŁAZIENKI

- 90 Strefa łazienkowa – modna i nowoczesna łazienka w odcieniach brązu
- 92 Mała łazienka w bloku – sprawdź, jak można ją urządzić
- 94 Kabina prysznicowa – otwarta czy zamknięta?
- 98 Sprzątanie łazienki – jak prawidłowo dbać o akcesoria łazienkowe?
- 102 Biophilic – przepis na elegancką łazienkę
- 106 6 wskazówek, jak oszczędzić energię w łazience – krótki przewodnik o oszczędności

SYPIALNIE

- 110 Strefa nocna – łagodne barwy i naturalne materiały są bazą do relaksującej aranżacji

POLECAMY

- 112 Polecane produkty – inspirujące propozycje do domu

Arbiton
FLOOR EXPERT

REKLAMA

WYPRODUKOWANE W POLSCE

PANELE WINYLOWE Z RDZENIEM MINERALNYM

25
YEARS

25 LAT
GWARANCJI



WWW.ARBITON.COM



KOLOR NUMERU
DOE





Jesień to urokliwa pora roku, podczas której przyroda przemienia się w paletę ciepłych barw, a dni stają się krótsze i skłaniają do spokojnych zmian. Nic więc dziwnego, że kolorem tego sezonu według Instytutu Pantone jest barwa Doe 16-1333. Ten subtelny odcień brązu nawiązuje do jasnego drewna, a jednocześnie jest symbolem spokoju i wyrafinowania.

Instytut Pantone, znany z systemu identyfikacji kolorów, od dziesięcioleci wpływa na świat mody, designu i wnętrza. Każdego roku eksperci dokładnie analizują trendy kolorystyczne i wybierają ten odcień, który najlepiej odzwierciedla ducha nadchodzącego sezonu. Wśród najpopularniejszych kolorów na jesień 2023 na prowadzenie wychodzą delikatne pastele, nasycone czerwienie, a także ponadczasowa klasyka: stonowane beże, brązy i szarości. Właśnie tu króluje barwa Doe 16-1333, która w najpiękniejszy sposób podkreśla piękno jesieni. Ten odcień brązu jest nie tyl-

ko elegancki, ale także nawiązuje do natury i jej piękna, a jednocześnie wprowadza uczucie spokoju i relaksu do wnętrza. To doskonały kontrast dla zabieganego tempa życia codziennego, przypominający nam, że czasem warto zwolnić i cieszyć się chwilą. Wprowadzenie koloru Pantone Doe do wnętrza nie tylko nada aranżacji ciepłego i przytulnego, jesiennego charakteru, ale także wzbudzi uczucie, jakie towarzyszy podczas spacerów po lesie, kiedy liście pod stopami szeleszczą, a powietrze jest nasączone aromatem dębu.



9 DESIGN





PROJEKT: ANNA RACZYŃSKA, PODŁOGA: JAWOR-PARKIET

SUBTELNIE BRĄZOWA BARWA W ŻADEN SPÓŚB NIE PRZYTŁOCZY POMIESZCZENIA

Wprowadzenie Pantone Doe 16-1333 do wnętrza to szansa na stworzenie spokojnej, stylowej i przytulnej przestrzeni, która zachwyci w sezonie jesiennych transformacji. Subtelnie brązowa barwa w żaden sposób nie przytłoczy pomieszczenia, a wręcz przeciwnie – podkreśli jego piękno. Wspaniale odnajdzie się więc zarówno w postaci dodatków, jak i większych elementów we wnętrzu. Dzięki temu, że doskonale komponuje się z naturalnymi materia-

łami, może zostać wprowadzona w postaci mebli, takich jak brązowa kanapa, stolik kawowy lub komoda. Osoby, które szukają bardziej wyrazistych rozwiązań w kolorze Doe, z powodzeniem mogą umieścić go na powierzchni ścian. Tapeta z delikatnym wzorem lub teksturowaną powierzchnią na ścianie akcentującej może dodać elegancji i głębi całej przestrzeni. Z kolei pomalowanie ścian w tym kolorze nada wnętrzu bardziej jednolitego charakteru w spokojnym wydaniu. Barwa tego sezonu wspaniale sprawdzi się również w postaci dekoracji, które można łatwo wymieniać w miarę zmiany pory roku lub nastroju. Tutaj na prowadzenie wychodzą wszelkie tekstylia: poduszki, zasłony, dywany i pledy, ale także inne dekoracje, takie jak ramki na zdjęcia, lustra, wazy czy świeczniki. Dodatki w kolorze Doe są idealną opcją dla osób, którym zależy na wprowadzeniu tej barwy do wnętrza, ale nie chcą zdominować nią całą przestrzeń.



1 **STOLIK/STOLEK
BINK**
599 zł,
WOOD,
www.9design.pl



2 **LUSTRO FIRMINY**
189,99 zł, BELIANI,
www.beliani.pl



3 **KWIETNIK
PORCELANOWY
GABI BOHO**
MIA HOME,
www.pakamera.pl

**POSZEWKA
DYTĄG**
49,99 zł, IKEA,
www.ikea.pl



5 **SOFA OAQ**
12 713 zł,
KAVE HOME,
www.kavehome.com



| 1. Bink holenderskiej marki Wood może pełnić funkcję stolika pomocniczego, stolka czy kwietnika. Mebel wyróżnia się **modną, zaobloną formą** i wykonaniem z litego drewna (paulownia) o pięknym rysunku słojów.

| 2. Klasyczne lustro w ręcznie wykonanej geometrycznej ramie, o średnicy 60 cm. To przepiękne lustro **doskonale podkreśli wystrój salonu**, dodając mu odrobinę charakteru. Jego ręcznie wykonana rama z drewna jodłowego o jasnym odcieniu idealnie wyróżnia się na tle jasnych ścian.

| 3. Porcelanowa doniczka na nóżkach w przenikających się odcieniach beżu i brązu. Wyróżnia ją trwałość i stabilność. **Szkliwiona powierzchnia** nadaje jej **eleganckiego wyglądu**, który doskonale komponuje się z różnymi wnętrzami, dodając im niepowtarzalnego uroku. Ze względu na charakterystyczne malowanie doniczki, jej wzór może delikatnie odbiegać od prezentowanego na zdjęciach.

| 4. Poszewka 50 x 50 cm na poduszkę wykonana jest z lnu – **wytrzymałego, naturalnego materiału** o lekko nieregularnej fakturze. Tkanina lniana jest miękka w dotyku i zapewnia kojący, nieformalny wygląd.

| 5. Ekskluzywna, 3-osobowa sofa z serii Premium posiada ręcznie wykonaną na północy Hiszpanii, zintegrowaną **konstrukcję z naturalnego forniru** dębowego FSC™ i bawełnianą tapicerkę. Wszystkie poduszki mają zdejmowane pokrowce.

TAPETUJEMY.PL

KOLOR MOŻE ZOSTAĆ
POŁĄCZONY Z GŁĘBSZYMI
BRAZAMI LUB BEŻAMI

Jednym z najważniejszych aspektów koloru jesieni 2023 jest jego wszechstronność. Pantone Doe 16-1333 doskonale współgra z różnymi stylami wnętrzarskimi. Jest równie uroczy w minimalistycznych, nowoczesnych pomieszczeniach, gdzie dodaje elegancji i spokoju, jak i w bardziej eklektycznych wnętrzach, gdzie tworzy interesujący kontrast. Co więcej, doskonale łączy się także z wieloma innymi kolorami, dając dużą swobodę w aranżacji wnętrza. Może zostać połączony z głębszymi brązami lub beżami, uniwersalną bielą, ale także zielenią, czerwienią, czy szarością. Chociaż barwa Doe przynosi ze sobą piękno jesieni i inspirowanie do tworzenia harmonijnych przestrzeni, warto pamiętać, że kluczem do udanej, jesiennej metamorfozy, jest równowaga i proporcje między kolorami.

Tekst: Patrycja Kierepka, Tapetujemy.pl





REKLAMA



design

Planetadesign.pl
#robimywrazenia





EKLEKTYCZNA OAZA W MADRYCIE

Nie dla każdego mniej znaczy więcej. Jeśli pociąga Cię różnorodność, ale masz szacunek do łączenia kształtów i kolorów, złącz się z nami i Westwing do mieszkania hiszpańskiej influencerki Elisy Serrano. A może razem z nią odkryjesz sposób na to, by w mieszkaniu znalazło się miejsce na wszystko, co lubisz?

Elisa Serrano prezentuje na swoim koncie na Instagramie nie tylko ciekawe podejście do mody, ale również do dekorowania wnętrz. Bez problemu i z radością łączy elementy vintage i retro z nowoczesnymi markami. Jak sama mówi, nie jest wielką fanką trendów. Dlatego nie ma problemu z łączeniem rzeczy, które wydają się niepowiązane z innymi. I dobrze jej z tym.

Dowodem na to są nie tylko dziesiątki tysięcy obserwujących, ale przede wszystkim jej mieszkanie w Madrycie. Zapytana, dlaczego zakochała się w tym konkretnym, odpowiada po prostu: „Pokochałam je za lokalizację i małe balkony wychodzące na wąską uliczkę w Madrycie”.

Eklektyczne wnętrze jest pełne ciepłych kolorów, przed-

miotów vintage i nowoczesnych elementów m.in. takich marek jak Westwing. Elisa ujawnia, co poradziłaby innym, aby byli tak samo zadowoleni ze swojego mieszkania jak ona: „Wszędzie szukam inspiracji, zawsze lubiłam dzielić się tym, co lubię i przekazywać to dalej”.

8 WSKAZÓWEK, JAK URZĄDZIĆ MIESZKANIE NIEZALEŻNIE OD TRENDÓW

W mieszkaniu Elisy możesz przekonać się na własne oczy, że nie musisz trzymać się żadnych trendów. Że można połączyć to, co z pozoru nie do połączenia, a mimo to będzie dobrze wyglądać. Jest więcej sposobów, aby to osiągnąć, ona robi to w ten sposób...

1. UŁÓŻ WEDŁUG WŁASNEGO UZNANIA

Pierwszą i najważniejszą wskazówkę otrzymaliśmy od Elisy już na samym początku: „Ważne jest, aby mieszkanie miało rys osobisty. Istnieje wyraźna różnica między tym, kiedy używasz czegoś, ponieważ cię charakteryzuje, a kiedy masz to tylko dlatego, że jest zużyte”. Zdaniem Elisy ulubione książki są idealne nie tylko wtedy, gdy chcesz, aby wnętrze odzwierciedlało Twoją osobowość. Ułożone jedna na drugiej tworzą ciekawą mozaikę kolorystyczną, którą możesz zmieniać w zależności od nastroju.



2. POZWÓL SOBIE NA RÓŻNORODNOŚĆ

Możesz mieszać całą gamę kolorów. Ważne jest, aby stworzyć harmonię. „Moja codzienność jest kolorowa, a kolorowe meble pomagają mi to przekazać” – dodaje Elisa.

3. ROZJAŚNIJ PRZESTRZEŃ

Łącząc kilka bardziej widocznych elementów, ważne jest, aby rozjaśnić przestrzeń. Lustro jest praktyczne, a jednocześnie optycznie powiększa pomieszczenie, dzięki czemu nie sprawia wrażenia ciasnego. Nie bój się też zmieniać układu mebli. Spróbuj, pobaw się nim.

4. NIE BÓJ SIĘ CIEMNIEJSZYCH KOLORÓW

„Nie bój się też ciemniejszej szarości na ścianie. To neutralny kolor, który jest rozjaśniony mocną mieszanką kolorów.” Elisa wie, o czym mówi, jej mieszkanie w Madrycie doświadczyło tego na własnej skórze.

5. MIX & MATCH

Zachęcamy do mieszania wzorzystych tapet, odważnych żyrandoli i aksamitnych sof. Ważne jest, aby oddawały Twój charakter. „Zawsze podobały mi się domy pełne ozdób” – dodaje.





**RĘCZNIE TKANY DYWAN
KILIM Z WEŁNY ZOHRA**

Od 669,90 zł, WESTWING,
www.westing.pl



**POSZEWKA
NA PODUSZKĘ
BOUCLÉ
BELLAMIE**

WESTWING,
www.westing.pl

**OKRĄGŁY STÓŁ DO
JADALNI DUNCAN**

1279 zł, WESTWING, www.westing.pl

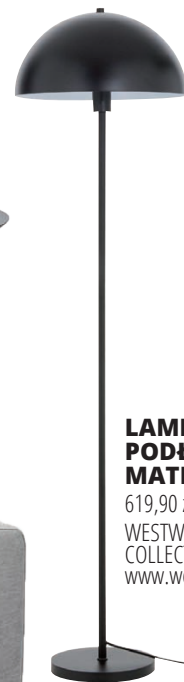

**LAMPA
PODŁOGOWA
MATILDA**

619,90 zł,
WESTWING
COLLECTION,
www.westing.pl



**SOFA Z METALOWYMI NOGAMI
CUCITA (2-OSOBOWA)**

4149 zł, WESTWING COLLECTION, www.westing.pl

MOŻESZ MIESZAĆ CAŁĄ
GAMĘ KOLORÓW. WAŻNE
JEST, ABY STWORZYĆ
HARMONIĘ



6. PRZEPLATAJĄC STARE Z NOWYM

Podczas urządzania, tak samo jak podczas wybierania własnej stylizacji, ważne jest, aby łączyć vintage z nowoczesnymi elementami. Rada Elisy brzmi – nie bój się podejmować ryzyka!

7. KUPUJ TEŻ NA BAZARACH

Wyjątkowych mebli szukaj również na wycieczkach, bazarach, pchlich targach... W ten sposób znajdziesz elementy z historią, z którą się utożsamiasz i które możesz połączyć z posiadanymi meblami. Ty i Twój dom dostaniecie drugie życie.

8. UŻYWAJ ZWYKŁYCH RZECZY JAKO DEKORACJI

Rzeczy nie muszą być zamknięte w szafkach. Elisa eksponuje je i wykorzystuje jako dekoracje, mimo że są „codzienne i przydatne”. „Lubię otaczać się przedmiotami, które przywołują wspomnienia” – mówi. Poczuj to we wszystkich częściach mieszkania.

Tekst i zdjęcia: Westwing

WESTWING



ZOBACZ KATALOG



REKLAMA



Inwestuj mądrze.

Wybierz energooszczędne, 3-szybowe okna dachowe ISOV I22

Profil okien ISOV wykonany jest z klejonego drewna sosnowego, malowanego trzykrotnie. Okna posiadają w standardzie nawiewnik zapewniający dopływ świeżego powietrza do pomieszczenia oraz klamkę z kluczykiem. Są wysoce energooszczędne ($U_w = 1,06 \text{ W/m}^2\text{K}$), a dzięki 4 uszczelkom wyjątkowo szczelne.

OKPOL®
OKNA DACHOWE

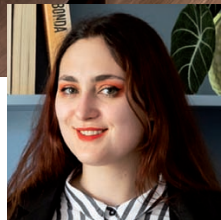

PROJEKT: MAŁGORZATA GASTOŁ-FAJKOWSKA, KAJA KOWALSKA,
pracownia ATUT Architektura Wnętrz
ZDJĘCIA: KĄTY PROSTE / PAWEŁ BIEDRZYCKI
TEKST: MAŁGORZATA GASTOŁ-FAJKOWSKA, KAJA KOWALSKA

BŁĘKITNE MIESZKANIE NA WARSZAWSKIEJ WOLI



Projekt oraz aranżacja mieszkania na warszawskiej Woli zostały wykonane przez Małgorzatę Gastoł-Fajkowską oraz Kają Kowalską – właścicielki pracowni ATUT Architektura Wnętrz, zdjęcia wykonał Paweł Biedrzycki z pracowni fotograficznej Kąty Proste. W 49-metrowym mieszkaniu miała zamieszkać młoda para miłośników gotowania i literatury.

Mieszkanie posiada długi korytarz wiodący do sypialni, gabinetu, niewielkiej łazienki i salonu połączonego z aneksem kuchennym. Wzdłuż całej fasady biegnie przestronny balkon. Dużym wyzwaniem projektowym

była geometria lokalu, ponieważ nie wszystkie ściany są w stosunku do siebie równoległe. W połowie korytarza ściana międzylokalowa łamie się pod kątem rozwartym, z kolei w salonie dwie zewnętrzne ściany zbiegają się w kącie ostrym. Mimo nietypowej architektury, w lokalu została wykonana tylko jedna niewielka praca rozbiórkowo-budowlana polegająca na stworzeniu wnęki w ścianie między salonem a gabinetem. Trzema kryteriami, które przyświecały pracowni ATUT Architektura Wnętrz przy kreowaniu przestrzeni była lekkość, funkcjonalność oraz geometria. Właściciele mieszkania cenią naturalne materiały, takie jak drewno czy kamień, a ich ulubionym kolorem jest delikatny niebieski. Strefą spajającą obie pasje domowników bez wątpienia jest salon z aneksem ku-

chennym. Serce pokoju dziennego stanowi monolityczny, wtopiony w ścianę regał z licznymi, nieregularnymi wnękami, które bez problemu pomieszczą obszerną kolekcję książek, zdjęć oraz ceramiki. Naprzeciwko domowej biblioteki znajduje się bajecznie błękitna kuchnia. Fronty w kolorze bezchmurnego nieba korespondują z identycznym odcieniem równoległej ściany, dzięki czemu zyskujemy poczucie jedności i spójności całego pomieszczenia. Kącik jadalniany znajduje się bezpośrednio za półwyspem kuchennym. Zastosowanie trzech różnych typów krzeseł przy jednym stole w niekonwencjonalny sposób urozmaica aranżację. Dodatkową atrakcją pomieszczenia bez wątpienia jest ściana za telewizorem wykonana z dociętych do kształtu, laminowanych płyt.



W sypialni odchodzimy od zgaszonego błękitu na rzecz uspokajającej, miętej zieleni. Tu również obecny jest motyw dynamicznych linii. Docięte listwy sztukaterii w nieregularny sposób przecinają całą ścianę, a dzięki zastosowaniu jednolitego koloru farby, subtelny rysunek wydobywany jest przez grę światła i cienia. Wzór diagonalnych linii został zastosowany również na tapicerowanym wezłowie łóżka. Z uwagi na niewielkie gabaryty pomieszczenia, zagłówek pełni funkcję szafek nocnych. Pogłębiony blat służy nie tylko do odłożenia nocnej lektury, czy ekspozycji ozdób, lecz skrywa w sobie gniazda elektryczne typu lift-box umożliwiające wygodne ładowanie telefonu. Wielofunkcyjność zosta-

ła przypisana także szafie – widziany z perspektywy łóżka bok zdobią półki na książki. Przy oknie wygoszodarowano niewielki kątek do pracy.

W przedpokoju dominuje minimalizm i czystość formy. Pomalowana na granatowy kolor ściana i drzwi z ukrytą ościeżnicą tworzą jednolitą, gładką powierzchnię, która nadaje wnętrzu nowoczesnego charakteru. Rolę oświetlenia pełni listwa LED, która prostą linią przecina oś sufitu podwieszanego i prowadzi do dalszej części mieszkania. Ze względu na nietypową geometrię pomieszczenia, pojemna szafa została wykonana na wymiar. Ostatnie drzwi szafy, tuż przy łazience, skrywają niewielką pralkę.







Kolorystyka łazienki jednoznacznie nawiązuje do strefy dziennej oraz aneksu kuchennego. Powierzchnie bez płytek zostały pokryte zaimpregnowaną farbą. Gładki błękit ścian i zabudowy meblowej płynnie łączy się z szarością strukturalnych płytek. Mimo niewielkich rozmiarów pomieszczenia udało się wygospodarować miejsce na przestronną kabinę prysznicową, dużą umywalkę, jak również praktyczne szafki umożliwiające wygodne przechowywanie

akcesoriów łazienkowych i środków czystości. Dużą atrakcją stanowi lustro, które zdaje się wnikać w ścianę. W łazience zaplanowano nie tylko oświetlenie użytkowe, lecz również niezależne światło klimatyczne doświetlające wnękę pod szafkami i rzucające subtelną poświatę zza sufitu podwieszanego. Unikatowy klimat mieszkania został uzyskany dzięki połączeniu elementów wielu stylów, m.in. delikatnego, nad-

morskiego hampton, nowoczesnego, ponadczasowego industrialu oraz eleganckiego vintage. Metodycznie powielanym elementem są geometryczne, czarne linie opraw oświetleniowych, które stanowią biżuterię każdej strefy. Mimo zróżnicowanych funkcji i charakteru, wszystkie pomieszczenia są ze sobą spójne. Łączą je nie tylko nawiązania kolorystyczne, lecz także przenikające się motywy i konsekwencja stosowanych rozwiązań projektowych.



Płytki Stara Cegła. Są niepowtarzalne. Sprawiają, że przestrzeń staje się wyjątkowa. Różnorodność w strukturze oraz barwie płytek sprawi, że dopasują się do każdego rodzaju wnętrza.

ELKAMINO DOM, www.elkaminodom.pl



Stolik Shaly żółty. Stolik w tak odważnym kolorze może być znakomitym akcentem we wnętrzu i nada mu charakteru oraz wyrazistości. Stolik w odcieniu musztardowym żółtym doda aranżowanej przestrzeni radości i optymizmu. Doskonale kontrastować będzie z neutralnymi kolorami ścian i monochromatycznymi lub skandynawskimi meblami.

PLANETA DESIGN, www.planetadesign.pl



Amaron Wood. Panele winylowe z mineralnym rdzeniem, które gwarantują najwyższą jakość, najlepsze współczynniki odporności i wytrzymałości. Spełnią oczekiwania każdego, komu zależy na topowej jakości i rewelacyjnym wyglądzie podłogi.

ARBITON, www.arbiton.com/pl

Gwarancja niskiej ceny!

REKLAMIA

Promocja

ProLine Duradecor
drzwi przylgowe

od **1250 zł***

cena bez VAT

od 1538 zł (z 23% VAT)

od 1350 zł (z 8% VAT)



www.hormann.pl • 801 500 100

Opłata za połączenie zgodna z taryfą operatora

* Sugerowane ceny producenta dotyczą produktów i wymiarów objętych promocją (drzwi wewnętrzne ProLine Duradecor z przylgą); nie obejmują montażu. Cena z 8% VAT dotyczy tylko przypadków, gdzie możliwe jest zastosowanie 8% VAT, w pozostałych obowiązuje 23% VAT. Szczegółowe informacje o warunkach promocji, w tym pełna informacja o cenach są dostępne na stronie www.hormann.pl lub u partnerów handlowych w Polsce. Oferta ważna do 31.12.2023 r. Powyższe informacje nie stanowią oferty w rozumieniu kodeksu cywilnego, są tylko zaproszeniem do zawarcia umowy. Najniższa cena produktu, jaka obowiązywała w okresie 30 dni przed wprowadzeniem oferty promocyjnej była taka sama jak aktualna cena promocyjna.

HÖRMANN
Bramy • Drzwi • Napędy



SZAŁWIOWE UKOJENIE

Ulokowała się między zielenią i szarością. Łącząc te barwy – i dodając do nich nieco błękitu oraz bieli – wykreowała stonowany odcień, zachwycający naturalną oryginalnością. Niezwykłą urodą podbija serca dekoratorów i pasjonatów aranżacji – emanując spokojem, świetnie sprawdza się zarówno jako dominanta, jak i subtelny akcent. Czas odkryć kojące moce szalwii.

Nieszablonowa barwa we wnętrzu? W paletcie oryginalnych wyborów mamy wiele kolorów, jednak tylko niektóre z nich zapewniają ponadczasowy efekt z cechą niegasnącej urody. Stłumiona zieleń liści szalwii jest właśnie jednym z nich, a dowodem nieduże mieszkanie na warszawskim Ursusie, gdzie duet oryginalnej barwy i wyselekcjonowanych dodatków tworzy wysmakowaną kombinację podbitą nutą vintage.

Jasna i przestronna strefa dzienna, duża sypialnia i łazienka od samego wejścia zdają się być swoistą oazą spokoju. W stonowanym, pełnym bieli, beżów i szarości otoczeniu delikatna zieleń jest tym, co od razu rzu-

ca się w oczy. To zasługa jej niezwyklej tonacji oraz miejsc, w których się ulokowała. Pełni rolę delikatnej nuty wiodącej, która zaczyna swą wędrówkę w szklonych płytkach fartucha kuchennego, na ścianie, lampie czy poduszkach kanapy. Doskonale ograna elementami boho, oprawiona w proste formy i naturalne materiały tworzy unikatową strefę spokoju – idealną zarówno do odpoczynku, jak i domowej aktywności. Efekt vintage podbija strategicznie rozproszone oświetlenie, wydobywając połysk glazury, ciepło kanapy, urodę mozaiki oraz niemal wyczuwalny, unoszący się w powietrzu zapach drewna i wikliny.





Zarówno kolorystyczna dominanta, jak i towarzyszący jej niezłomnie klimat vintage to dwugłos, który nabiera zdecydowanej mocy w sypialni. Towarzyszą mu dobrze zrozważone elementy dekoracyjne – plecionki krzeseł oraz ciepło jasnego drewna. W nowym otoczeniu nabierają nowego kształtu, ograne – jak na sypialnię przystało – miękkimi, obtymi liniami wezłowania łóżka, designerskiej szafki nocnej czy nietypowych w formie luster toaletki. Proste linie wykorzystano w konstrukcji zabudowy meblowej. Frezowane fronty szafy doskonale wpisują się w stylistykę budowaną naturalnymi barwami i materiałami, a ich pionowe linie optycznie dodają pomieszczeniu dodatkowych centymetrów wysokości.

Poza delikatną kolorystyką przygnionej szalwii, stylizację retro podbito w tej urokliwej sypialni nietypową tapetą z subtelnym motywem. W przestrzeni rządzi kluczowy dekoracyjny element w postaci oświetleniowej oprawy sufitowej połączonej z designerskim wiatrakiem. Jest zatem stylowo i funkcjonalnie. Dołączają do niej utrzymane w złotym kolorze lampki nocne czy – typowe dla aranżacji z ubiegłego wieku – łuki stosowane w sprzętach i dekoracjach, aksamitne tekstylia oraz strukturalne narzuty. Już od progu daje się odczuć kojący klimat wnętrza. Naturalna nonszalanckość z elementem boho to środowisko, w którym szalwia czuje się znakomicie, kreując ciepłą i przytulną strefę relaksu.





Abstract Green Shapes NO1 Plakat. Abstrakcyjny obraz przedstawiający zielone i beżowe kształty oraz linie w złamanej bieli na jasnobieżowym tle. Piękna akwarelowa faktura tego plakatu pomoże stworzyć przyjemną głębię na ścianach. **DESENIÓ, www.desenio.pl**



Plafon Kier. To połączenie nowoczesnej, minimalistycznej formy i użytkowej funkcjonalności. Pomimo niewielkich rozmiarów, zapewnia równomierne rozproszenie światła w pomieszczeniu za sprawą kulistego klosza wykonanego z mlecznego szkła. **159 zł, NOWODVORSKI LIGHTING, www.nowodvorski.com**



Krzesełko Icon z plecionką wiedeńską. Zapewnia komfort i wygodę. Prostota i elegancja w jednym. Mebel będzie wspaniale korespondował z wnętrzem w stylu klasycznym jak i nowoczesnym. Krzesła z plecionką wiedeńską stanowią popularny wybór w wielu przestrzeniach ze względu na swoją estetykę i wygodę. **PLANETA DESIGN, www.planetadesign.pl**



Drewniany i niezawodny klasyk ISOV I22. Trzyszybowe okna dachowe to rozwiązanie, które zaprojektowano z myślą o oszczędzaniu energii cieplnej, nawet w przypadku najbardziej wymagających konstrukcji budowlanych. Ich 3-szybowy wariant opiera się na pakietach szybowych o grubości 36 mm wyposażonych w dwie powłoki niskoemisyjne. **OKPOL, www.okpol.pl**

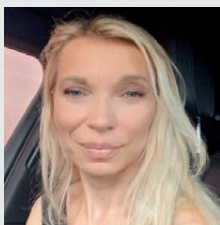

HARMONIA WNĘTRZA – STYL JAPANDI

W poszukiwaniu harmonii i spokoju we wnętrzach, warto postawić na styl Japandi, który łączy w sobie skandynawski design i japoński minimalizm. To genialny team, który stawia na ograniczenie w dekoracjach i detalach. Styl Japandi to przede wszystkim minimalizm, gdzie pomieszczenia są przestronne, a kolorystyka stonowana i naturalna. Biel, szarość, czerń, beż i różne odcienie drewna wspaniale korespondują z materiałami naturalnymi, takimi jak drewno, bambus, ceramika, kamień i bawełna. Japandi promuje porządek i przestrzeń bez zbędnych dodatków, co sprzyja wrażeniu spokoju. Meble są proste i funkcjonalne, charakteryzując się czystymi liniami i minimalistycznym designem. Dekoracje ścienne są subtelne i spójne z ogólnym stylem. Kształty, kolory i tekstury powinny współgrać ze sobą, tworząc spokojne i przyjemne wnętrze. W stylu Japandi ważne jest bowiem osiągnięcie harmonii i równowagi w przestrzeni. To styl idealny dla osób, które cenią sobie prostotę, a także spokój i naturalność w najbliższym otoczeniu.

Agnieszka Szczepańska, architekt wnętrz, Planeta Design, www.planetadesign.pl



ODCIENIE SZALWII TO CIEKAWA ALTERNATYWA DLA BIELI CZY SŁODKICH PASTELEI

Kontynuacją tej historii jest łazienka, która stanowi przystawioną kropkę nad „i” spójnej oraz konsekwentnej aranżacji całego mieszkania. Motyw przewodni – ziołowa zieleń szalwii – nabiera tu intensywności. Utrzymane w niej elementy – partie płytek ściennych, zabudowa, korespondująca z kuchnią mozaika podłogowa oraz wyselekcjonowane dekoracje to zestaw, który świetnie prezentuje się na tle utrzymanym w tonacji złamanej bieli. Z sypialnią łączy tę strefę miękka linia okrągłego – tu podświetlanego – lustra i siostrzana dla toaletki szafka umywalkowa.

Jak widać – tak popularna w ostatnich latach zieleń wcale nie musi być nudna. Wystarczy sięgnąć po jej oryginalne odcienie, które nawet przy udziale prostych sprzętów i rozwiązań wykreują przestrzeń, której nie da się zapomnieć. Przemysłane kompozycje naturalnych materiałów oraz stonowanej kolorystyki bieli, szarości i jasnych brązów to mariaże, które sprawdzą się w niejednym mieszkaniu. Uzupełnione w proste w formie meble oraz miękkie linie dodatków stworzą przestrzeń ponadczasowo elegancką i uniwersalnie modną – przestrzeń, która przypadnie do gustu zwolennikom różnych stylów.



CISZA I SPOKÓJ

MAZOWIECKIEJ WSI

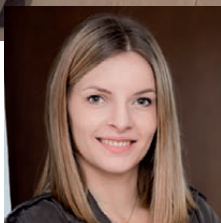

PROJEKT: **WERONIKA BUDZICHOWSKA,**
To be design studio
ZDJĘCIA: **MARTA BEHLING,**
Pion Poziom
TEKST: **ANNA MORAWSKA**

Cisza i spokój mazowieckiej wsi, rozległe pola i ciągnące się dookoła lasy. W takiej scenerii wyobrażali sobie swoje życie Ola i Michał. W dodatku mieli ku temu solidne podstawy. Kilka lat temu stanęli przed decyzją – remont starego domu, w którym mieszkali rodzice Michała lub budowa nowego domu tuż obok.

Zastanawiali się przez chwilę nad wyprowadzką do większego miasta. Wybrali ciszę i ukochane pola, lasy. Dojazdy do miasta, praca, dwójka dzieci i życie w ciągłym biegu – to wszystko pomogło im podjąć decyzję, by zbudować dom wokół zieleni, ciszy i spokoju. Dom jest duży, przestronny i komfortowy. Został zaprojektowany dla rodziny 2+2. Priorytetem dla gospodarzy było utrzymanie czystości, dlatego zastosowane rozwiązania są ergonomiczne i funkcjonalne. Salon jest połączony z jadalnią oraz kuchnią. Nie mogło to zabraknąć starego stołu z sąsiedniego, rodzinnego domu,



który wykonał zaprzyjaźniony stolarz lata temu. Wiekowy stół wpisał się doskonale w nową aranżację. Nowe życie dodały mu dobrane nowe krzesła.

Mebłe ze strefy wypoczynkowej również zostały wykorzystane z poprzedniego domu. Zamiłowanie pani domu do dodatków sprawiło, że sofa nabrała zupełnie innego charakteru w stylu boho. Dom Oli i Michała to przykład aranżacji, w której stare meble zyskują w nowym otoczeniu. Nie trzeba wszystkiego wymieniać, wyrzucać do kosza. Mebłe mogą dostać drugie życie.





NIE TRZEBA WSZYSTKIEGO WYMIENIAĆ, WYRZUCAĆ DO KOSZA

Kominek typu goza został potraktowany inaczej niż zazwyczaj w tego rodzaju projektach. Nie został umiejscowiony w centrum domu. Ściana przy nim została wykończona białą paskowaną wielkoformatową płytką. Praktycznie niewidoczna, ale bardzo łatwo zmywalna, w razie zabrudzeń.

W pokojach dzieci wykorzystano meble ze starych pokoi. Akcenty przeniesiono na dodatki. Granatowy sufit z tapetą w kratkę u chłopca, u dziewczynki różowy kolor ze złotymi dodatkami – wygląda nowocześnie i młodzieżowo.

Ola uwielbia gotować, dlatego z jednej strony potrzebowała wygodnej wyspy kuchennej z dużym blatem roboczym, a z drugiej sporo miejsca do przechowywania. Czarna ściana ukrywa spiżarnię oraz dwudrzwiową lodówkozamrażarkę. Kuchnia miała sprawiać wrażenie minimalistycznej i nowoczesnej zarazem. Gospodarzom zależało, aby pomieszczenie do gotowania było sercem domu, stanowiąc fuzję współczesności z klasyką. Dlatego też zostały zastosowane kompaktowe blaty imitujące marmur w wersji budżetowej. Kuchnia została zaprojektowana pod konkretne potrzeby. Domownicy są wysocy, dlatego blaty są wyższe niż te dostępne w standardowych wymiarach. Ergonomia w kuchni to podstawa! Łazienka przy sypialni właścicieli została zaprojektowana z wanną wolnostojącą. Realizacja tego pomysłu okazała się nie lada wyzwaniem.



ELEGANCI TEMU WNETRZU DODAJĄ AKCESORIA I ARMATURA W ZŁOTYM KOLORZE

Długie pomieszczenie z prysznicem na środku i skosem dachu na końcu łazienki nie sprzyjały wprowadzeniu funkcjonalnych rozwiązań. Na szczęście problem udało się rozwiązać, a łazienka w efekcie stała się ustawna i przestronna. Znajduje się w niej duży prysznic, a ściana w strefie prysznicowej pokryta jest kafkami w kolorze zieleni. Elegancji temu wnętrzu dodają akcesoria i armatura w złotym kolorze. Łazienka została wyposażona także w komfortową wannę przyścienną z zaokrąglonymi bokami, a WC ukryte jest za ścianką prysznicza. Toaleta na dole – kolejne wyzwanie, by niebanalnie wykorzystać małą przestrzeń z mini umywalką. Na szczęście udało się osiągnąć efekt wow, a to za spr-

wą półokrągłego podświetlanego lustra, które robi duże wrażenie na gościach. Podłoga na jaką zdecydowali się właściciele to lastryko grafitowe. Wspaniale sprawdza się w różnych pomieszczeniach – w łazience, w holu – nie wiadać zabrudzeń, żadnych defektów. Znow na pierwszy plan wysuwają się priorytetowe założenia, czyli funkcjonalność i ergonomia. Budowa domu zawsze wiąże się z dużym wysiłkiem. O tym przekonali się Ola i Michał, jednak nie żałują podjętej decyzji, cieszą się z komfortowej przestrzeni, w której mogą dziś mieszkać, delectując się w wymarzone otoczenie.



Umywalka ARMONICO. Minimalizm w nowym wydaniu. Nowoczesna umywalka z odpływem tradycyjnym i niskim blatem to najnowsza propozycja marki Cristalstone®. Wysokiej jakości konglomerat oraz satynowo-matowe wykończenie gwarantują zadowolenie wymagającego klienta. Takiego DESIGNU na polskim rynku jeszcze nie było.
CRISTALSTONE, www.cristalstone.pl



WOW-M/Fuerta. Wanna owalna Fuerta Mineral to subtelność i elegancja w trzech wymiarach dopasowanych do wnętrza o różnych wymiarach. Wykonana jest z odlewu mineralnego, który charakteryzuje się znakomitymi właściwościami. Dostępna jest w trzech rozmiarach: 70 x 160, 75 x 170 i 80 x 180 cm.
Od 5621 zł, SANPLAST, www.sanplast.pl



Stojąca bateria Alpinia. Wyróżnia się obłym kształtem i złotym, błyszczącym wykończeniem. Została wyposażona w aerator ograniczający zużycie wody typu coin slot.
849 zł, DEANTE, www.deante.pl



PŁYTKI STARA CEGŁA

Pokrycie ścian czy podłóg cegłą nie zawsze się sprawdza z powodu jej wagi oraz wielkości.

Świetną alternatywą są płytki cementowe Stara Cegła, które imitują prawdziwą cegłę.

Zastosowanie płytek ma wiele korzyści.

Między innymi atrakcyjna cena czy możliwości samodzielnego ułożenia na wybranej powierzchni. Kolejną zaletą jest fakt, że płytki Stara Cegła mogą mieć zastosowanie w różnych przestrzeniach. Po odpowiednim zabezpieczeniu płytek mogą być one położone na ścianie, na podłodze w domu jak również na elewację zewnętrzną czy udoskonalić przestrzeń ogrodową i tarasową. Mogą być położone również na schodach i parapetach. Bez obawy płytki Stara Cegła można wykorzystać w przestrzeni zewnętrznej, ponieważ są odporne na zmienne warunki atmosferyczne przez co nie tracą na wyglądzie i wytrzymałości.

Poza wyjątkowymi walorami estetycznymi cegła na taras i podłogę ma wiele innych atutów. Jednym z podstawowych jest wspomniana już solidność oraz trwałość. Na uwagę zasługuje też łatwość utrzymania – można ją czyścić zwykłą wodą, a najlepsze rezultaty daje zastosowanie myjki ciśnieniowej. Płytki ceglane nie wchłaniają zanieczyszczeń, a zaimpregnowane będą się świetnie prezentować przez bardzo długi czas.

Dostępna jest imitacja starej cegły w wielu wariantach różniących się m.in. rozmiarem płytek czy kolorem. Dzięki temu stworzenie wymarzonej aranżacji jest bardzo proste. Popularnością cieszą się zarówno płytki w odcieniu naturalnym, jak i biała cegła dekoracyjna. Ciekawy efekt pozwolą też uzyskać materiał w odcieniu grafitowym lub szarym. Krótkie lub długie lico umożliwia też dobór odpowiednich proporcji płytek do powierzchni ściany i charakteru pomieszczenia. To wszystko sprawia, że retro cegła pięknie prezentuje się w każdym wnętrzu, niezależnie od jego architektury czy wystroju.

ul. Średnia 33,
05-822 Milanówek

Tel. 509 477 770; 46 856 40 40

Elkamino Dom



www.elkaminodom.pl

MIESZKANIE PEŁNE CIEPŁA

Z DREWNIANYMI AKCENTAMI



Łódzki apartament projektu studia we're architects zaprojektowany został w 2018 roku dla pary młodych, aktywnych zawodowo osób. Projekt nie obejmował całego mieszkania – klienci wcześniej na własną rękę wyremontowali salon pozostawiając architektom pozostałe 57 m². Po 5 latach użytkowania i pojawieniu się nowych, wymagających lokatorów (2 małych dzieci) mieszkanie wciąż wygląda jak nowe.



Koncept projektu tworzy spójna oraz elegancka paleta kolorów i materiałów: brązowane drewno, jasne szarości kamiennych płytek, wykończenia ze szczotkowanego metalu, ciepłe biele i złote elementy. Kompozycja tych kolorów i faktur przywołuje wspomnienie jednego z tych wyjątkowych, ciepłych, słonecznych i leniwych, ostatnich dni lata.

W apartamencie zaprojektowanym przez architektów z łódzkiej pracowni we're architects wnętrza wszystkich pomieszczeń wykończono w tych samych tonacjach kolorystycznych. Każde z nich zachowuje jednak swoją odrębność i indywidualny charakter.

Zabudowę kuchni tworzą górne szafki z minimalistycznymi, białymi frontami oraz drewniane wykończenia dolnych z charakterystycznymi podziałami, które dodają wnętrzu charakteru retro. Wzrok odwiedzających przyciąga także drewniany regał ze szklanymi drzwiczkami, za którymi znajdują się charakterystyczne dodatki. Kolejne półki efektownie zaakcentowano subtelnym, ledowym oświetleniem. Aranżację uzupełnia designerski stolik o prostej formie z ażurowymi krzesłami, a czarne, kontrastujące z białymi powierzchniami wykończenia, dodają wnętrzu wyrazistego charakteru.



Przestrzeń holu już na wejściu wita mieszkańców i odwiedzających elegancką kompozycją faktur, materiałów i kolorów. Białe szafki o geometrycznych podziałach zestawiono z drewnianymi okładzinami, duże lustro powiększa optycznie przestrzeń, a w całość wkomponowano grzejnik, który naturalnie uzupełnia zabudowę jednej ze ścian. Z drugiej strony – minimalistyczne, białe schody. Pod stopniami ukryto kolejne szafki, zapewniając dzięki temu mieszkańcom dodatkową przestrzeń do przechowywania. Efektownie podświetlone, na tle szarych cegiełek, nadają wnętrzu przytulnego charakteru. Kompozycję wzbogaca kolorystyczny akcent w postaci żółtej pufy.

Obie łazienki utrzymano w tym samym, ciepłym klimacie i eleganckim stylu. Oprócz wykończonych drewnem ścian, nastrój wzbogacano kamiennymi płytkami, które ułożono nietypowo – ułożone w jodełkę dodają dynamiki pomieszczeniom. Zróżnicowane zestawienie faktur i odcieni wzbogacano ponownie ciepłym, dyskretnym oświetleniem. Nowoczesne elementy wyposażenia podkreślają charakter projektowanych przestrzeni – widzimy tutaj między innymi obłe asymetryczne lustro w gościnnej łazience czy nablatowe umywalki w beżowych tonacjach w drugiej, które fantastycznie dodają kolorystycznego sznytu pomieszczeniu.

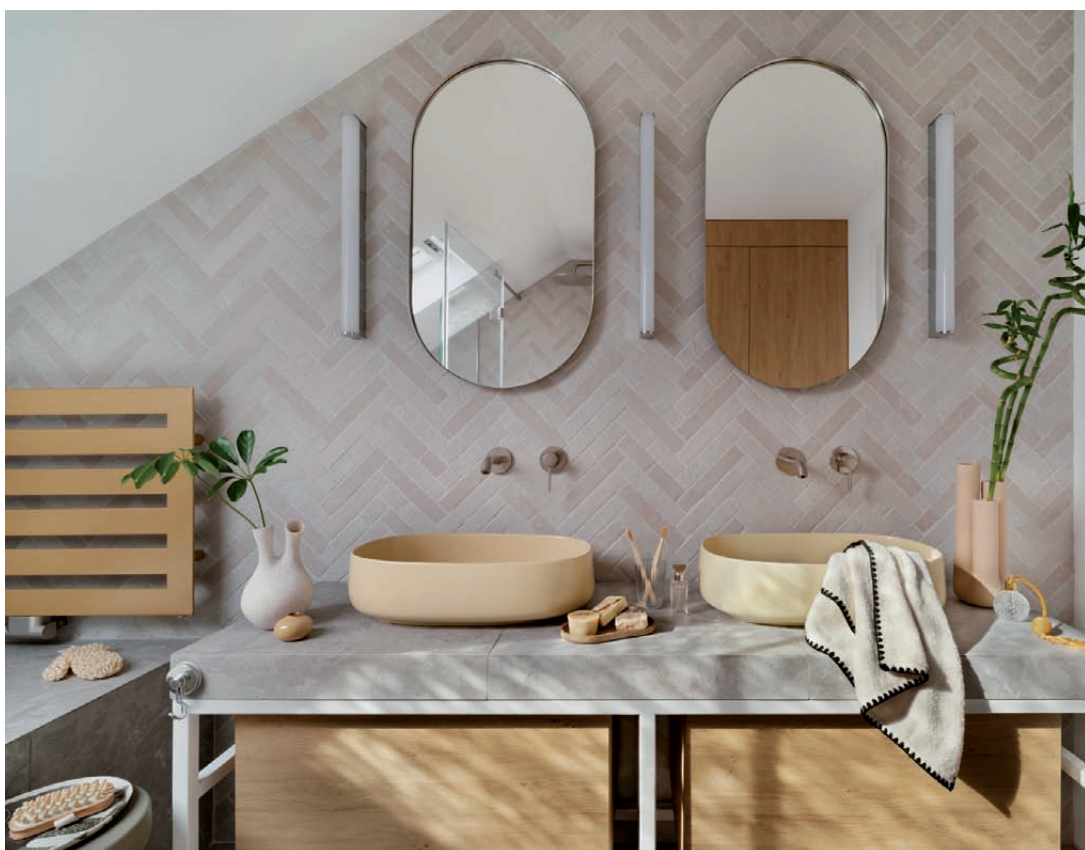



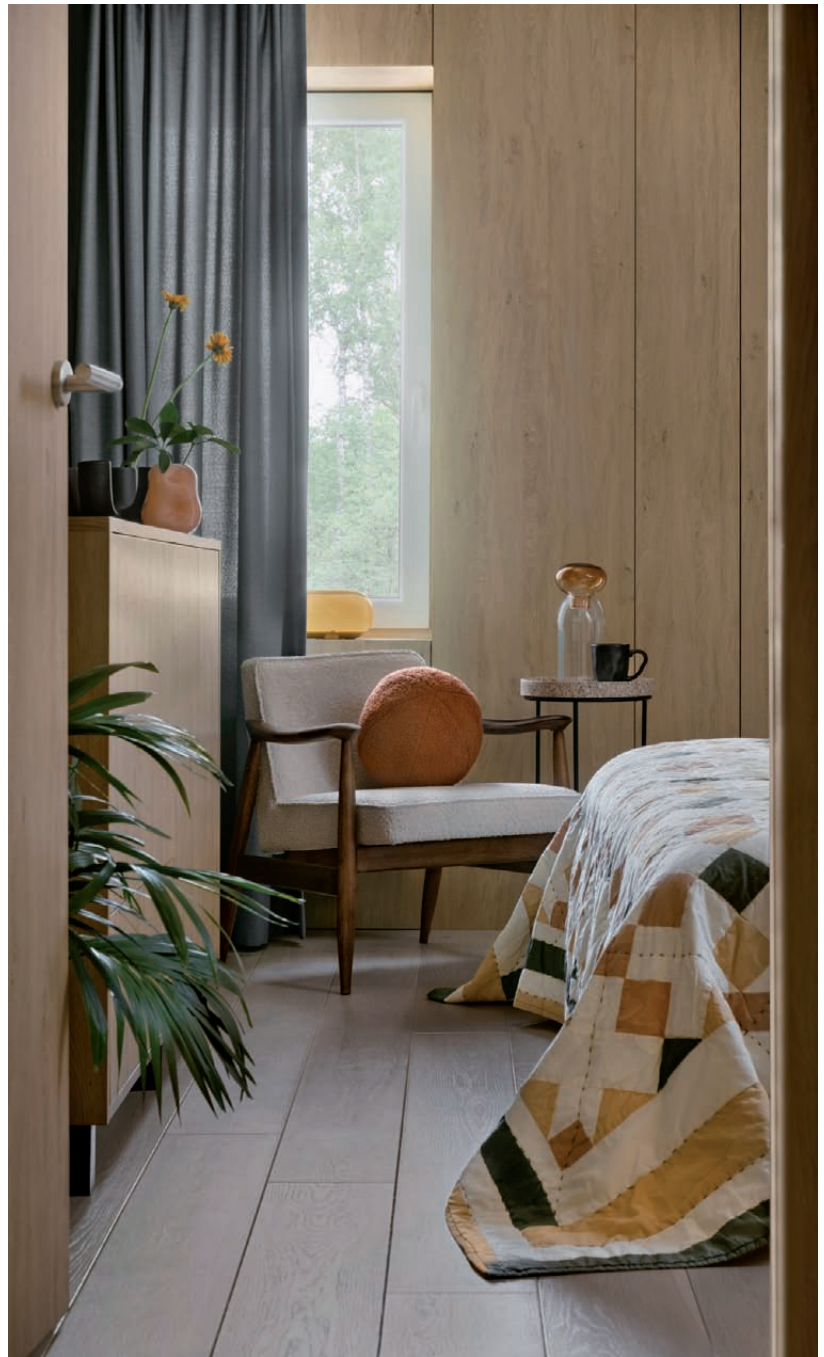

ŁÓDZKI APARTAMENT STANOWI SPÓJNĄ CAŁOŚĆ

Zlokalizowana w poddaszu z widocznymi skosami sypialnia stanowi naturalną kontynuację projektowanych przestrzeni. Gładkie, białe powierzchnie zestawiono z ocieplającym drewnem, a ściana z grafitowej cegły, przy której zaplanowano miejsce na toaletkę, dodaje ożywiającego kontrastu. W skosy stromeego dachu efektownie wkomponowano drewniane okładziny z ukrytymi drzwiami. Okrągłe lustro, designerskie oprawy oświetleniowe i wiszące grafiki uzupełniają wnętrza.

Łódzki apartament stanowi spójną całość. Starannie zestawiając zróżnicowane materiały i kolory, architekci stworzyli nowoczesną i elegancką przestrzeń pełną wyrazu, a smaku zaprojektowanym wnętrzom dodają stylowe elementy wyposażenia o przykuwających oko kształtach i kontrastujących kolorach.



Kolagen – dobra inwestycja w zdrowie



Kolagen jest jednym z najważniejszych składników w organizmie, a jego niedobór może prowadzić do różnych problemów zdrowotnych. Najprostszą drogą do dobrego kolagenu jest doskonały KolagenCito!

Inwestowanie w swoje zdrowie jest jednym z najważniejszych i najsmartniejszych wyborów, jakich możemy dokonać. Zdrowie jest bowiem nie tylko wartością samą w sobie, ale wpływa również na jakość naszego życia. Jednym z elementów mądrej troski o własny organizm jest przyjmowanie kolagenu. Kolagen jest jednym z najważniejszych składników w naszym organizmie. Zapewnia elastyczność i wytrzymałość tkanek łącznych i stanowi strukturalną podstawę dla skóry, kości, ścięgien i chrząstek. Wspiera też proces gojenia ran, odpowiada za dobrą pracę układu krwionośnego oraz poprawia stan skóry i włosów, zapewniając im jędrność, elastyczność i sprężystość. Nadaje blask włosom. Spłyca zmarszczki i cellulit.

Serce, kości i skóra

KolagenCito - jest TOP! To AS wśród kolagenów! Kolagen odgrywa ważną rolę w utrzymaniu zdrowia serca, ponieważ jest składnikiem ścian naczyń krwionośnych. To oznacza, że uzupełnianie organizmu kolagenem może nam pomóc w zmniejszeniu ryzyka chorób sercowo-naczyniowych, które stanowią główną przyczynę zgonów w Polsce. To nie wszystko. Kolagen także wpływa pozytywnie na poprawę trawienia oraz wzmocnienie bariery jelitowej.

Bardzo ważna jest też ochrona przed problemami kostnymi, zwłaszcza profilaktyka osteoporozy.

Dbajmy o kości, stawy i zmniejszamy ryzyko groźnych złamań. Kolagen wspiera sprawność kręgosłupa, karku, bioder, kolan, łokci, łydek. Dobroczynny podczas opadania powiek.

Uznani producenci

Dzisiaj produkty kolagenowe są dostępne w różnych formach, takich jak proszki, kapsułki, płyny i kremy. Wysokogatunkowym produktem dostępnym na polskim rynku jest KolagenCito renomowanej niemieckiej firmy Reutter, posiadającej wieloletnie doświadczenie. W swoim składzie ma także witaminę C, wspierającą proces odbudowy włókien kolagenowych. Jedna pastylka KolagenCito ma dawkę aż

400 mg cennego kolagenu.

Dobroczynny KolagenCito to produkt w 100 proc. oryginalny, z chronionym prawem patentowym na świecie. Można go kupić w aptekach i sklepach medyczno-zielarskich. Łatwa forma podania – pastylki do ssania.

Wnioski? Odbudowa organizmu kolagenem może stanowić dobrą inwestycję w długoterminową ochronę zdrowia. Tylko dzięki regularnym nawykom zdrowotnym możemy starać się zwiększyć szanse na długie i zdrowe życie oraz uniknąć wielu chorób.

Z KolagenCito odzyskuj siły i bądź pełen życia!

KolagenCito – bestseller!
PASTYLKI KOLAGENOWE MIĘKIE z witaminą C

Znakomity, niemiecki, opatentowany produkt – postaw na jakość!

- ✓ Kolagen to ważny, sprężysty budulec, m.in.: ścięgien, kości, stawów, chrząstki, dziąseł, naczyń krwionośnych.
- ✓ Kolagen czynnie wspomaga jędrność skóry, łagodzi zmarszczki oraz cellulit.
- ✓ Znakomity dla uprawiających sport.

1 pastylka KolagenCito zawiera aż 400 mg kolagenu

Reutter – ponad 100 lat zaufania! Perfekcja tkwi w detalach i recepturze!

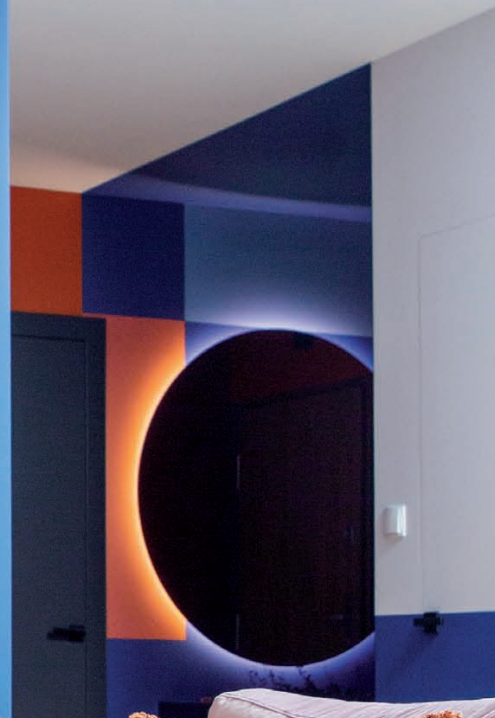



PROJEKT: **PAWEŁ LISZEWSKI**,
Pokojowo, www.pokojowo.com.pl
 ZDJĘCIA: **TOMASZ SUSZCZYŃSKI**,
Soft Light, www.soft-light.pl
 TEKST: **REDAKCJA**

POSZUKIWANIE ENERGII W KOLORZE

Mieszkanie o powierzchni 70 m², pełne odważnych zestawień kolorystycznych i wzorów zostało zaprojektowane dla młodej pary dziennikarzy. Fantazyjne wnętrze usytuowane nieopodal kieleckiego lasu zostało dopracowane w każdym calu, a przekraczając jego próg, można poczuć się jak w bajce.

Punktem wyjścia do powstania tego projektu była zabawa pastelowymi kolorami i kontrastami. Architekt z pracowni projektowej Pokojowo jest wielbicielem eklektycyzmu, starając się w swoich realizacjach łączyć style z różną intensywnością, w zależności od upodobań oraz od-

wagi inwestora. Tym bardziej zlecenie tej realizacji było dla niego polem do popisu oraz doskonałą przestrzenią do urzeczywistnienia swoich kreatywnych pomysłów. Co więcej, podczas prac nad tym projektem, architekt mógł cieszyć się pełnym zaufaniem, ponieważ było to już drugie wykonanie na zlecenie tego inwestora. Głównym założeniem koncepcji było odejście od standardowej bieli. W dużej mierze inspirację stanowił styl ArtDeco oraz lata 70. XX w. Aranżacja tego typu wymagała sporej rozważności w odważnych zestawieniach kolorów, ponieważ ich zadaniem zawsze jest tworzenie nastroju i wyzwalanie pożądanych emocji. Decydując się na dany odcień ścian czy mebli bardzo łatwo jest zdominować pomieszczenie, co może spowodować chaos, czyli efekt odwrotny od zamie-

rzzonego. Nie miały wpływu na całość kształtu tej realizacji także styl Bauhaus, ceniony za funkcjonalność, czystość formy oraz prostotę rozwiązań. Właściciele mieszkania są zwolennikami czytania książek oraz posiadaczami bardzo wielu płyt, które znalazły swoje miejsce w centralnym punkcie salonu, czyli w przyściennym regale, który dumnie prezentuje się w kontrastowym zestawieniu czerwieni i granatu. Sofa w delikatnym odcieniu pastelowego różu idealnie dopełnia to pomieszczenie nadając mu lekkości, równoważąc ekspresję intensywniejszych barw. W salonie znalazł się także solidny, a zarazem minimalistyczny stolik kawowy o nowoczesnym designie. Ozdobiony mosiężną dekoracją mebel dodał szlachetnego akcentu strefie dziennej.





POWTÓRZENIE TYCH SAMYCH BARW I MATERIAŁÓW W RÓŻNYCH POMIESZCZENIACH BYŁO ZAMIERZONE

W kuchni zdecydowano się na zabudowę meblową w kolorze granatowym, która dopełniona została płytkami w błękitnej tonacji. Swoistą biżuterią stanowi złoty okap typu tuba, który z pełną gracją unosi się nad płytą kuchenną. Całość uzupełniona została detalami w tym samym kolorze w postaci uchwytów kuchennych oraz ar-

matury. Tuż nad stołem pojawia się efektowna, wisząca lampa o geometrycznych kształtach, to właśnie ona gra pierwsze skrzypce w tym pomieszczeniu, nadając mu eleganckiego sznytu. Mieszkanie jest przytulne, nowoczesne, przepelnione kolorami, roślinami oraz pozytywną energią, bo takie właśnie było założenie tego projektu. Powtórzenie tych samych barw i materiałów w różnych pomieszczeniach było zamierzone, to właśnie dzięki temu zabiegowi zachowano spójność całego mieszkania. Na uwagę zasługuje także sypialnia, w której wykorzystano sztukaterię ścienną charakterystyczną dla wnętrz dziewiętnastowiecznych kamienic. Naprzeciwko łóżka, znajduje się zabudowana do sufitu szafa, pełniąca funkcję garderoby.





TUTAJ RÓWNIEŻ ZDECYDOWANO SIĘ NA WYKORZYSTANIE DETALI W KOLORZE ŻŁOTA

Łazienka swoim wystrojem przenosi nas na południe Włoch, to właśnie tam architekt spędził sporą część swojego życia, dlatego to pomieszczenie jest najbliższe jego sercu. Na podłodze, blacie oraz fragmencie ściany pojawiło się lastryko. To materiał imitujący naturalny kamień, który na przestrzeni lat zmienił swój wizerunek, wracając do aranżacji w wielkim stylu. Na blacie zainstalowano owalną umywalkę nabałową, której towarzystwa dostrzymuje okrągłe lustro z podświetlaniem typu LED. W łazience znalazła się pomarańczowa szafka umywalkowa, która nie tylko wpłynęła na estetykę wystroju, ale przede wszystkim zwiększyła ilość miejsca do przechowywania. Ściana za muszlą klozetową została zabudowana, skrywając dodatkową przestrzeń na łazienkowe akcesoria.

Tak samo, jak w przypadku kuchni, tutaj również zdecydowano się na wykorzystanie detali w kolorze złota w postaci uchwytów meblowych oraz lamp ściennych. Zachowując równowagę form, w strefie łazienkowej znalazło się przejście prowadzące do strefy prysznicowej w formie łuku. Co prawda, tego typu rozwiązanie kojarzy nam się jeszcze dość mocno z latami 90., w tym projekcie prezentuje się bardzo efektownie.

Całe mieszkanie odzwierciedla osobowość jego mieszkańców, a głównym zadaniem projektanta było wyrażenie tej unikalnej historii poprzez aranżację przestrzeni. To właśnie tutaj łączy się tradycja z nowoczesnością, niepołączoną fantazją i zamiłowaniem do kolorów.



Industrial aluminium system



IDEAL to IDEALne rozwiązanie do nowoczesnych przestrzeni.

Aliplast Sp. z o.o.
ul. Wacława Moritza 3
20-276 Lublin

T: +48 81 745 50 30
E: biuro@aliplast.pl
www.aliplast.pl



DOMEK HOLENDERSKI

DOMEK Z DUSZĄ NA GRANICY MIASTA I WSI

Domek holenderski to świetne rozwiązanie dla osób, które potrzebują tymczasowego lokum np. w trakcie budowy własnego domu lub marzy im się domek letniskowy w duchu eko, który pozwala żyć na łonie natury i jednocześnie mieć dostęp do bieżącej wody i prądu. Dlatego stylem, który sprawdzi się przy urządzeniu wnętrza domku, jest modern farmhouse. Z jednej strony bazuje on na sielskich inspiracjach, a z drugiej na nowoczesności, prostocie i dyscyplinie.

Domki holenderskie są zwykle w pełni wyposażone, a ich powierzchnia wynosi średnio ok. 30 m². Do ceny domku trzeba jednak doliczyć wydatki związane z remontem i aranżacją, bo nie zawsze nadają się od razu do zamieszkania. Zobacz, jak wygląda metamorfoza domku usytuowanego zaledwie godzinę drogi od Warszawy, w malowniczych Idzikowicach nad Wkrą, którego właścicielem jest Mikołaj Krzemiński, twórca internetowej aplikacji Insbuy.

DUŻE ZMIANY, SPEKTAKULARNY EFEKT

Domek ten miał początkowo wymagać tylko drobnych zmian kosmetycznych. Tymczasem po bardziej wnikliwym zbadaniu jego stanu okazało się, że konieczny był

poważniejszy remont. Celem nowych właścicieli było stworzenie domku gotowego do wypoczynku, atrakcyjnego dla jak najszerszej grupy potencjalnych urlopowiczów. Stąd pomysł na wystrój w stylu modern farmhouse. W tym celu zachowano praktyczne szafy w sypialniach oraz zabudowę kuchenną, a zużyte już tapety zastąpiła czysta biel. Główna sypialnia została utrzymana w stonowanej kolorystyce, łączącej biel z beżem, a gościnna – w bieli i szarości. Ze względu na brak łóżek w pożądanym wymiarach, świetnym rozwiązaniem okazały się stelaże oraz tapicerowane panele na ścianach. Nieco przastne materace zastąpiły nowe, utrzymane w bieli, która dodaje im świeżości. Całość ozdobiły nowe uchwyty oraz ciepłe, nowoczesne oświetlenie.

NATURA PRZEDE WSZYSTKIM

W kuchni zamontowane zostały nowe sprzęty AGD oraz blaty z naturalnego bukowego drewna, które idealnie współgrają z kolorem i fakturą podłogi. W obrany styl modern farmhouse idealnie wpisała się nowa, stylizowana na staromodną bateria stanowiąca dopełnienie antracytowego zlewu. By optycznie powiększyć przestrzeń, ściany zostały wyłożone małymi, kremowymi płytkami o nieregularnych kształtach, w układzie pionowym. Stąd również kontrastowa biel na górnych szafkach, która jest kolorem dominującym w całym domu. W ten sposób powstało stylowe wnętrze, które już czeka na letników.



Najedź aparatem swojego telefonu na QR kod tej inspiracji, a zobaczysz w darmowej aplikacji poszczególne elementy całej aranżacji, które możesz zakupić.



Najedź aparatem swojego telefonu na QR kod tej inspiracji, a zobaczysz w darmowej aplikacji poszczególne elementy całej aranżacji, które możesz zakupić.



Najedź aparatem swojego telefonu na QR kod tej inspiracji, a zobaczysz w darmowej aplikacji poszczególne elementy całej aranżacji, które możesz zakupić.



JAK ODMIENIĆ WNĘTRZE SYPIALNI W DOMKU HOLENDERSKIM?

Sypialnia urządzona w stylu modern farmhouse to miejsce jasne, przytulne i romantyczne. Jak nowoczesnie i stylowo ją zaaranżować w domku holenderskim? Charakteru dodadzą jej naturalne, stonowane barwy ścian i tkanin, pościel, poduszki i narzuty w wiejskim stylu.

By optycznie powiększyć przestrzeń warto wybrać biały kolor ścian, materaców i pościeli. Biel dodaje wnętrzą świeżości i sprawia, że po aktywnym dniu chce się w nich wypocząć. Wystrój sypialni nawiązuje do natury, stąd sporo tu drewna, kolorów ziemi, bawełnianych tekstyliów, np. szarych zasłon czy wzorzystych, ciepłych narzutek, ozdobnych poszewek na poduszki np. w stylową, beżową kratkę, czy bawełnianej, miękkiej pościeli. Sypialnię zdobi wysoka, biała, drewniana szafa oraz harmonizująca z nią, pojemna komoda. Przestrzeń nad komodą wypełniło owalne lustro w dekoracyjnej, białej ramie, które optycznie powiększa pomieszczenie. Dopelnienie całości stanowią eleganckie, ozdobne akcenty, takie jak wazon, wykończony trawą morską w kolorze kremowym, czarne, metalowe świeczniki oraz stylowa, pastelowa, kamionkowa figurka. Cała aranżacja bardziej przypomina klimatem niewielkie hotelowe pokoje niż wnętrza wolnostojącego domku holenderskiego.

MODERN FARMHOUSE Z NUTĄ GLAM

By sypialnia nabrała stylowego charakteru, wykorzystano stonowaną paletę kolorów – od bieli i czerni poprzez różne odcienie szarości i złote akcenty. np. lampki nocne. Eleganckie, miękkie wezgłowia łóżek mają odcień ciemnej szarości i beżu. Białe, drewniane meble, m.in. praktyczne półki przy łóżku w większej sypialni czy szafy z przeszklonymi drzwiami, kontrastują z czarnymi szafkami, zawieszonymi pod sufitem oraz czarnym obramowaniem okien i lekkimi, czarnymi karniszami. Eleganci dodają również istotne detale, takie jak ozdobne uchwyty drzwi szafy, szuflad komody, a także mniejszych, wiszących szafek.

PRZYTULNY KLIMAT WNĘTRZA

Miękkie, dekoracyjne poduszki, m.in. szara, okrągła z ozdobnym guzikiem w zestawieniu ze wzorzystymi narzutkami w stonowanych kolorach sprawiają, że wnętrze staje się bardziej przytulne. Połączenie różnych deseni i materiałów wygląda niezwykle elegancko, a jednocześnie dodaje całości nieco artystycznego charakteru. Oprawa okien w postaci półprzezroczystych zasłon nadają pomieszczeniu lekkości. Wszystkie dekoracyjne tekstylia znajdziesz pod kodem QR i w aplikacji mobilnej insbuy.

PRZYTULNA I PRAKTYCZNA KUCHNIA Z WIDOKIEM NA LAS

Kuchnia modern farmhouse jako serce sielskiego, wiejskiego domu, musi być przede wszystkim przytulna. Istnieją proste sposoby na to, by wnieść do tego niewielkiego pomieszczenia w domku holenderskim więcej światła, dodać mu wyrafinowania, co sprawi, że nabierze przytulnego klimatu.

ODROBINA ELEGANCJI

Istniejąca zabudowa szafek została zachowana, zmieniono jedynie blat i uchwyty oraz przemalowano dolne fronty na kolor czarny, górne zaś – na biało. Ponadczasowa czerń wnosi sporo elegancji, a jednocześnie jest praktyczna. Dzięki temu w części roboczej, czyli dolnej kuchni wszelkie drobne zachłapania czy zarysowania będą po prostu mniej widoczne. Z czernią szafek świetnie harmonizują stylowe czarne sprzęty AGD – okap, kuchenka, czajnik oraz lodówka i listwa oświetleniowa na suficie.

PONADczasowa CZERŃ Wnosi
SPORO ELEGANCJI, A JEDNOCZEŚNIE
JEST PRAKTYCZNA

CHARAKTER TKWI W DETALACH

W kuchni pojawiły się złote dodatki, które doskonale harmonizują zarówno z czernią, jak i z bielą. Szlachetny kolor starego złota idealnie nawiązuje do stylu farmhouse. Dlatego zlew zdobi bateria kranowa w tym odcieniu, z kolei na kuchence gazowej znajdują się ozdobne pokręta. Złote akcesoria kuchenne wyeksponowane na blacie takie jak drucziana, geometryczna miska na owoce, suszarka na naczynia oraz stojak na chochle dodają tej aranżacji nowoczesności. Wpływ na ogólny charakter wnętrza mają detale, takie jak ozdobne uchwyty mebli.

JAK OPTYCZNIE POWIĘKSZYĆ KUCHNIĘ?

Przemalowanie górnych szafek na biało pozwoliło wnieść do kuchni trochę świeżości, światła i optycznie powiększając wnętrze niewielkiej kuchni. Dzięki białym, podłużnym kafelkom w przestrzeni między szafkami pomieszczenie wydaje się wyższe. Lepszą wentylację oraz naturalne doświetlenie całego pomieszczenia zapewnia dodatkowe okno w suficie.

OOCIEPLENIE WNĘTRZA

By kuchnia zyskała bardziej rustykalny charakter wprowadzono drewniane elementy w naturalnym, ciepłym odcieniu. Dlatego na szafkach pojawił się nowy, drewniany blat, który harmonizuje z podłogą. Drugim sposobem na ocieplenie wnętrza jest zieleń widoczna na zewnątrz domu. Dlatego nad zlewem znajduje się uchylne okno, przez które widać naturalną roślinność. By zyskać dodatkowe miejsce na przechowywanie zaprojektowano praktyczne półki narożne na drobiazgi oraz głębokie narożne szafki, w których można umieścić rzadziej wykorzystywane sprzęty czy naczynia.

SALON W STYLU MODERN FARMHOUSE MA PRZEDĘ WSZYSTKIM SŁUŻYĆ ODPOCZYNKOWI

PRZYTUŁNY SALON Z ELEMENTAMI STYLU BOHO

Salon w stylu modern farmhouse ma przede wszystkim służyć odpoczynkowi od szybkiego tempa życia i od codziennych obowiązków. Można się w nim wyciszyć i zbliżyć do natury.

Jest tu więc sporo drewna, naturalnych tkanin i kolorów ziemi. Naturalne tekstylia i akcenty takie jak drewniana belka na suficie dodają salonowi ciepła, zaś jasna, stonowana kolorystyka – nowoczesnego sznytu.

KOMFORTOWA STREFA WYPOCZYNKOWA

W rogu salonu nie mogło zabraknąć miękkiego, szarego narożnika, na którym mogą wygodnie zasiąść trzy osoby. Przed nim staną niewielki, zgrabny stolik. Szklany blat i metalowa konstrukcja z półokrągłymi nogami dodają mu lekkości, jednocześnie nie zabierając optycznie przestrzeni. Na stoliku znajdują się jasne dodatki, nawiązujące do klimatu okolicy: jasne figurki żaglówek oraz biały, okrągły wazonik. Wnętrze ocieplają miękkie poduszki na sofie w dekoracyjnych poszewkach oraz przyjemny w dotyku wzorzysty pled, który idealnie sprawdzi się w zimniejsze wieczory. Na uwagę zasługuje nieduży wzorzysty dywan w szarej tonacji, idealnie komponujący się z od-

cieniem drewna na podłodze. Drewniany parapet w tle ozdabiają niewielkie, kamionkowe wazony oraz duża lampka stołowa z jasnym, lekkim abażurem, przy której można wieczorem poczytać książkę, leżąc wygodnie na kanapie.

DROBIAZGI NADAJĄ STYL

Dłuższą ścianę obok kanapy zdobi drewniana konsola w czarnej, metalowej oprawie, która dodaje jej elegancji. Dodatkowa

półka to sposób na uporządkowanie różnego rodzaju drobiazgów, książek i magazynów. Charakteru całemu wnętrzu dodają wyeksponowane na konsoli dodatki, takie jak oryginalna, czarna głowa konia, duży wazon w pastelowe wzory, stojąca ozdoba z trawy morskiej oraz czarna konewka. Wszystko nawiązuje do stylu modern farmhouse. Okno za narożnikiem ozdabia lampka, a także szary, oryginalny wazon typu bubble ze szkła oraz klasyczne, czarne, metalowe świeczniki.



Najedź aparatem swojego telefonu na QR kod tej inspiracji, a zobaczysz w darmowej aplikacji poszczególne elementy całej aranżacji, które możesz zakupić.



Najedź aparatem swojego telefonu na QR kod tej inspiracji, a zobaczysz w darmowej aplikacji poszczególne elementy całej aranżacji, które możesz zakupić.





Najedź aparatem swojego telefonu na QR kod tej inspiracji, a zobaczysz w darmowej aplikacji poszczególne elementy całej aranżacji, które możesz zakupić.



Najedź aparatem swojego telefonu na QR kod tej inspiracji, a zobaczysz w darmowej aplikacji poszczególne elementy całej aranżacji, które możesz zakupić.

ESTETYCZNA I FUNKCJONALNA ŁAZIENKA W STYLU MODERN FARMHOUSE

Jak uzyskać w łazience sielski klimat połączony ze stylem nowoczesnym i industrialnym? Wymaga to często nie tylko metamorfozy, ale i remontu. Ponieważ wnętrze nie zawsze jest ustawne, dlatego jego aranżacja i dopasowanie stylistyczne do reszty pomieszczenia może stanowić wyzwanie.

W KLASYCZNEJ TONACJI

By optycznie powiększyć małe pomieszczenie i nadać mu świeżości najlepszym rozwiązaniem jest czasem prostota i klasyczna biel. Aranżacja w jasnej kolorystyce otwiera przestrzeń, nadaje pomieszczeniu wrażenie przestronności, ale również niezwykle je odświeża. Dlatego staromodną, bladą różową tapetę w drobny desień zastąpiono sterylnie białą. W miejsce nieforemnej prostokątnej umywalki pojawiła się klasyczna owalna. Nad toaletą zawieszono otwarte półki wykonane z resztek drewnianego blatu kuchennego, które dają wrażenie większej przestronności.

WYGODNIE I PRAKTYCZNIE

W kabinie prysznicowej biała, prostokątna płytki ścienna zastąpiła niezbyt praktyczną płytę wiórową, zaś podłoga została wyłożona eleganckim, białym, polerowanym gressem. Lufcik w suficie umieszczony nad kabiną prysznicową zapewnia dodatkowe źródło dziennego światła i poprawia wentylację. Nad umywalką zawisło okrągłe lustro w czarnej ramie. Ścianę z umywalką dodatkowo poszerza zawieszona nad oknem klasyczna, biała roleta rzymska, która wtapia się tło. Zapewnia intymność, a przy tym nie zabiera światła dziennego.

PONADczasowy DUET BIELI Z CZERNIĄ

To kontrastowe zestawienie barw pasuje do każdego wnętrza. Na białym tle czarna bateria kranowa i prysznicowa wyglądają czysto i estetycznie. W czerni utrzymane są również mniejsze akcesoria dekoracyjne, takie jak wieszak na papier toaletowy i dozownik mydła. Idealnym dopełnieniem jest miks tych kolorów na jednej fakturze, czyli czarno-biała zasłonka prysznicowa w geometryczne wzory.

ŁAZIENKOWE DODATKI

Drewniane półki nad toaletą podkreślają naturalny charakter wnętrza. Małe, okrągłe lustro w złotej ramce idealnie współgra z czernią i bielą, dodając pomieszczeniu elegancji. Pod umywalką zmieściła się nowa, nieduża szafka, stanowiąca z nią komplet. Ciekawym akcentem przyciągającym wzrok jest zasłonka pod prysznicem w geometryczne wzory.

Najedź aparatem swojego telefonu na odpowiedni QR kod przy danej inspiracji, a zobaczysz w darmowej aplikacji poszczególne elementy całej aranżacji, które możesz zakupić.

DREWNIANE PÓŁKI NAD TOALETĄ PODKREŚLAJĄ NATURALNY CHARAKTER WNĘTRZA

NA CZYM POLEGA STYL MODERN FARMHOUSE?

Najprościej modern farmhouse można przetłumaczyć jako „szykowna i nowoczesna wieś”. Jest to styl w dekoracji, który ma być schludny, szykowny i świetlisty. Wnętrza powinny być przestronne, jasne, a jednocześnie przytulne. To styl inspirowany wpływami rustykalnymi z akcentami skandynawskimi, prowansalskimi, a nawet industrialnymi. Jakie są typowe elementy stylu modern farmhouse?

1. Bielszy odcień bieli

W stylu modern farmhouse zapominamy o ciemnych barwach i w miarę możliwości stawiamy na biel we wszystkich jej odmianach: sterylnej, złamanej, kremowej, ecru itp. Dzięki niej wnętrza są jaśniejsze i optycznie większe. Inne kolory, takie jak czarny, szary i pastelowy, mogą stanowić jedynie akcenty. Tych kolorów należy jednak używać oszczędnie, ponieważ najważniejsze jest, aby wnętrze było stonowane, jasne i przytulne.

2. Liczy się drewno

Niezależnie od tego, czy chodzi o podłogę, odsłonięte belki stropowe, meble, czy nawet dekoracje, drewno jest integralną częścią stylu modern farmhouse. Nadaje rustykalny wygląd i ociepla białe pomieszczenia.

3. Szanuj zieleni

Jednym z elementów wystroju jest tu widok z okna rozpościerający się na zielone łąki, lasy lub ogród. Celem dekora-

cji modern farmhouse jest zbliżenie się do natury. W zależności od pory roku naturalne kompozycje w domu mogą się zmieniać: wianki z szyszek na zimę, kwiaty bawełny na lato albo liście dębu na jesień.

4. Ma być wygodnie

Jednym z najważniejszych aspektów wystroju modern farmhouse jest wygoda. Członkowie rodziny i goście powinni czuć się w domu komfortowo. W tym celu należy oczywiście zadbać o wygodne siedziska, dywaniki, narzuty czy nawet poduszki.

5. Przede wszystkim naturalne materiały

Urządzając wnętrza w stylu modern farmhouse używamy naturalnych surowców: drewna, żelaza, kamienia, porcelany, a nawet szkła. W przypadku tekstyliów sięgamy po te wykonane z naturalnych tkanin: lnu, bawełny i wełny.

6. W rytmie pór roku

Jednym z ważniejszych aspektów stylu modern farmhouse jest zmiana wystroju wraz z porami roku. Oczywiście zachowujemy kluczowe elementy, takie jak stoły, krzesła, sofy itp. Natomiast co 2-3 miesiące inaczej dekorujemy przestrzeń. Dzięki temu mamy poczucie odświeżania istniejącego wnętrza, a przy okazji przeprowadzamy gruntowne porządki.

Pobierz darmową aplikację insbuy i zobacz więcej.



Najedź aparatem swojego telefonu na QR kod tej inspiracji, a zobaczysz w darmowej aplikacji poszczególne elementy całej aranżacji, które możesz zakupić.



Najedź aparatem swojego telefonu na QR kod tej inspiracji, a zobaczysz w darmowej aplikacji poszczególne elementy całej aranżacji, które możesz zakupić.

JBL Bar 1000. To panoramiczny dźwięk przestrzenny 3D bez ograniczeń. Filmy, muzyka i gry z dźwiękiem, które stawiają w samym środku akcji, dzięki 880 W całkowitej mocy wyjściowej systemu i grzmiącemu basowi z 10-calowego subwoofera. JBL Bar 1000 jest wyposażony w technologię MultiBeam™ i cztery przetworniki skierowane w górę - dwa w soundbarze i dwa w odłączanych zasilanych akumulatorowo głośnikach surround.

5499 zł, JBL, www.jbl.com



Bella Luna Diamante. Niemieckie kolumny głośnikowe Duevel. Emitują dźwięk dookolny, przez co są łatwe do ustawienia w nietypowych pomieszczeniach i wszędzie zagrają wybitnie. Perfekcyjne wykonanie i ponadprzeciętny design z możliwością indywidualnej personalizacji wykończenia.

37 900 zł, DUEVEL, www.perfectaudio.pl



DENON AVR-X2800H. Dzięki mocy 150W na kanał, 7.2-kanałowy amplituner zapewnia wciągające wrażenia dźwiękowe oraz nieskazitelną jakość obrazu 8K. Wbudowana technologia HEOS® umożliwia bezprzewodowe przesyłanie muzyki za pośrednictwem Spotify, AirPlay 2 i innych.

DENON, www.salonydenon.pl



Inteligentna Kamera Domowa. Urządzenie potrafi rozpoznawać twarze domowników oraz zapewnia dostęp do wszystkich funkcji bez dodatkowego abonamentu. Za pośrednictwem aplikacji na smartfona informuje użytkownika o wykryciu intruza lub podejrzanych ruchów.

949,99 zł, NETATMO, www.netatmo.pl



Wilson Digits Seven. Odpowiednio mocny dźwięk zapewnią kolumny o niebanalnej konstrukcji. Muzyki najlepiej słuchać z wygodnej sofy, w pięknie urządzonej sali. Nawet jeśli nie masz kolumny. Dobry zestaw stereo z odtwarzaczem płyt i wzmacniaczem też świetnie pasują. 1999 zł/szt., WILSON, www.salonydenon.pl

TECHNOLOGIA POD LUPĄ

Aby wnętrza były naprawdę użyteczne i pionierskie, potrzebują nowoczesnych technologii. Zaliczamy do nich m.in. głośniki, radia, soundbary czy inteligentne kamery. Sprawdź, co rekomendują znani producenci!

Sonos Ray. Ray to najmniejszy i najtańszy soundbar z kategorii kina domowego w ofercie amerykańskiego producenta. Jego kompaktowe rozmiary wpasują się w każdą przestrzeń i zapewnią jakość dźwięku na najwyższym poziomie.

SONOS, www.sonos.com

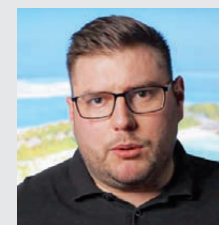

KINO DOMOWE W TWOIM DOMU. CO TRZEBA WIEDZIEĆ?

Jest to rozwiązanie dla osób, które chcą wnieść niesamowite emocje do swojego domu.

Świetnie sprawdzi się nie tylko do oglądania filmów i seriali, ale również do grania na konsoli czy słuchania koncertów. Przestrzenny dźwięk, który zapewnia zestaw kina przeniesie Cię w samo centrum akcji. Istnieje wiele rozwiązań, które łatwo dopasujesz do swojej przestrzeni. Na rynku dostępne są nowoczesne kina bezprzewodowe oraz przewodowe. Te drugie to połączenie amplitunera audio-video z kolumnami głośnikowymi. Do wyboru są klasyczne (wolnostojące) lub głośniki instalacyjne, które sprytnie „schowasz” w swojej ścianie czy suficie. Specjaliści w tej branży są źródłem wiedzy i doświadczenia. Warto skorzystać z ich pomocy przy tworzeniu własnego kina domowego.

**Łukasz Gneciak, specjalista salonów
Denon Store i Audio Forum
www.salonydenon.pl**

Lampa jak Sombrero

Lampa wisząca w kształcie kapelusza występuje w kolorach białym i beżowym, dzięki czemu zawieszimy ją we wnętrzach w stylu retro, ekologicznym lub industrialnym.

1299 zł, **MLAMP**, www.mlamp.pl

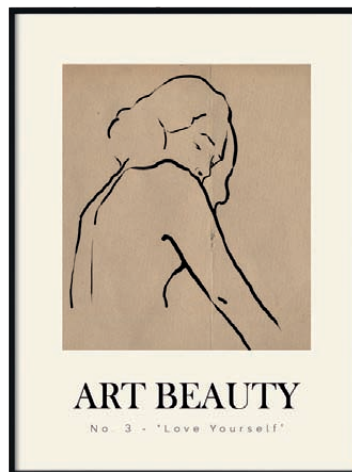

Plakat w ramie Art Beauty

Stylowy plakat w ramie z sylwetką kobietą i mottem „Love Yourself” to przepiękny dodatek wnętrzarski, który świetnie odnajdzie się na przykład w salonie. Motyw ten dopasuje się do eleganckiego wnętrza i doda mu unikatowości.

UBIERZ SWOJE ŚCIANY,
www.ubierzswojesciany.pl

Figurka dekoracyjna Little Bird

Wesoła, nieco tajemnicza, a jednocześnie elegancka i minimalistyczna dekoracja, sprawdzi się zarówno na półce w salonie, jak i na komodzie w korytarzu, witając gości w zupełnie nieoczekiwany sposób.

NORMANN COPENHAGEN,
www.fabrykaform.pl



STREFA DZIENNA

Braz świetnie sprawdzi się w każdym wnętrzu, wprowadza uczucie spokoju i relaksu. Jest elegancki, ale także nawiązuje do natury, inspirując jej pięknem. Idealnie odnajdzie się nie tylko w postaci dekoracyjnych dodatków, ale także na większych powierzchniach. Efekt przytulnego wnętrza gwarantowany!



DEKOORI.PL

Okno kolankowe

To designerski sposób na stworzenie jasnej i przestrzennej aranżacji poddasza. Jego niebanalna konstrukcja wykorzystuje dużą powierzchnię przeszklenia do oświetlenia wnętrza naturalnym światłem. Okna te przeznaczone są do pomieszczeń ze ścianką kolankową. Niesamowity efekt uzyskuje się przy zgrupowaniu ich w bloki (tzw. montaż kombi).

OKPOL, www.okpol.pl



Krzesło Inspire Kangaroo chair

Ikoniczny mebel znany z lat 50-tych już dziesiątki lat zachwyca swoją niekonwencjonalnością. Krzesło, które cechuje niepowtarzalność i oryginalność, znane jest z niezwykle połączenia komfortu i estetyki. Geometryczne kształty nadają mu nowoczesny i odważny wygląd.

PLANETA DESIGN, www.planetadesign.pl





Kosz do przechowywania

Ażurowy kosz w kolorze złota nada szyku każdej aranżacji i pozwoli w organizacji domowych drobiazgów. Dostępny w trzech różnych rozmiarach. Na zdjęciu kosz o wymiarach: 24 x 18 x 10 cm.

24,99 zł, BLACK RED WHITE,
www.brw.pl



Doniczka na ziola Grow-it

To doniczki samonawadniająca. Dzięki specjalnemu systemowi drenującemu oraz przestrzemi na dnie doniczki rośliny mogą pobierać wodę wtedy, kiedy jest im to potrzebne. To świetne rozwiązanie dla miłośników dobrej, bogatej w smaki kuchni.

RIG-TIG, www.pufadesign.pl



Świecznik Minerva

Świecznik wykonany jest z naturalnego trawertynu, czyli wapienia. Jego powierzchnia jest gładka, ale może mieć również małe, unikalne cechy i wgłębienia, które obejmują i celebrytują naturalność kamienia.

365 zł, MUUBS, www.moremadam.pl

NOWOCZESNE OKŁADZINY ŚCIENNE – PANELE KWARCOWE

Panele kwarcowe to nowatorska forma okładzin ściennych stanowiąca doskonałą alternatywę dla naturalnych płyt kamiennych czy ceramicznych. Przeznaczone są do wykonywania dekoracji ścian wewnątrz i na zewnątrz budynków. W budownictwie mieszkalnym pięknie komponują się we wnętrzach takich jak: salon, sypialnia, korytarz, a także w pomieszczeniach o podwyższonej wilgotności powietrza, tj. łazienka czy kuchnia. Ich elegancki i ponadczasowy design przypadnie do gustu wielbicieli wnętrz w stylu nowoczesnym, klasycznym, oraz industrialnym. Panele odporne są na działanie czynników atmosferycznych, uszkodzenia mechaniczne, naprężenia termiczne, zabrudzenia oraz korozję biologiczną.

Okładziny mają formę półelastyczną, dzięki czemu można je montować nie tylko na proste i gładkie powierzchnie, ale też na filary, pilastry czy inne zaokrąglone powierzchnie pionowe lub poziome, za wyjątkiem posadzek.

Bartłomiej Cholewa
Lakma, www.fguardi.com.pl



Zestaw stolików Costway

2 stoliki o różnych rozmiarach, które mogą być używane zarówno pojedynczo, jak i w połączeniu. Każdy stolik kawowy posiada blat oraz pięciokątną podstawę wykonaną z żelaza. Pod każdym stolikiem znajduje się dużo miejsca do przechowywania rzeczy. Dzięki filcowi przy podstawie, podłoga się nie rysuje.

COSTWAY, www.costway.pl

Okrągły dywan z trawy morskiej

Ekologiczny produkt, wyplatany ręcznie w Indonezji. Zapewni natychmiastowy komfort i wprowadzi rustykalną atmosferę do wnętrza. Jego neutralna kolorystyka będzie pasować do każdego stylu. Odporny na plamy i zalanie – idealny wybór dla miłośników zwierząt.

AWGIFTS, www.awgifts.pl



Nowoczesne okładziny ściienne - Panele kwarcowe



- ✓ Lekkie i wytrzymałe
- ✓ Do wewnątrz i na zewnątrz
- ✓ Łatwe w montażu i obróbce
- ✓ 10 ponadczasowych kolorów



Sztuka inspiracji

REKLAMA



Panele kwarcowe

www.fguardi.com.pl





METAMORFOZA SALONU

W KILKU PROSTYCH KROKACH

Znudził się Wam wystrój Waszego salonu? To znaczy, że nadszedł czas na zmiany! Nie musicie się jednak obawiać dużych wydatków i niekończącego się remontowego chaosu. Tak naprawdę do udanej metamorfozy wystarczy Wam funkcjonalne dodatki i przyjemne dla oka dekoracje. Jak odświeżyć wygląd pokoju dziennego?

Każde pomieszczenie od czasu do czasu wymaga pewnych zmian w wystroju. Aranżacje mogą bowiem dość szybko się nudzić, a zastosowane rozwiązania – wychodzić z mody. Nie ma w tym jednak nic złego, bo mieszkanie macie między innymi po to, aby je urządzać, dając jednocześnie upust swoim estetycznym fantazjom.

Planując metamorfozę salonu, skupcie się na dwóch aspektach. Pierwszym jest zmiana kolorystyki. To bodaj najprostszy sposób na odświeżenie aranżacji. Aby

wprowadzić go w życie, sięgnijcie przede wszystkim po nową farbę lub tapetę. Oba te rozwiązania pozwolą Wam bardzo szybko odmienić oblicze Waszego salonu. Drugi aspekt, na którym warto się skoncentrować podczas metamorfozy pokoju dziennego, to dodatki i dekoracje. Ich potencjał trudno przecenić. Wprowadzenie kilku subtelnych detali do salonu może odmienić go nie do poznania. Wystarczy wspomnieć o takich akcesoriach jak lampy i latarnie, które pozwolą Wam zmienić oświetlenie we wnętrzu, czy różnego rodzaju tekstylia, nadające pomieszczeniu wizualne ciepło i przytulność. Metamorfoza salonu powinna być prostym procesem, w którym za pomocą łatwo dostępnych środków dodacie swojemu wnętrzu charakteru i odświeżycie jego wystrój. Warto w tym celu wykonać następujące kroki:

1. WYBIERZCIE NOWE KOLORY ŚCIAN

Tak jak wspominaliśmy wyżej, kolorystyka ma kluczowe znaczenie dla całej aranżacji. Zastanówcie się więc,

jakie odcienie powinny mieć ściany salonu, i pamiętajcie, że nie musicie ograniczać się przy tym do jednej barwy. Ciekawym rozwiązaniem okaże się na przykład zastosowanie dwóch różnych kolorów – jednego dla ścian krótszych, a drugiego dla dłuższych. Zauważcie, że pozwoli Wam to od razu zmodyfikować proporcje pomieszczenia.

2. POKRYJCIE ŚCIANY TAPETĄ

Jeśli farby okażą się niewystarczające, do dyspozycji zawsze macie tapety. Są one dostępne w niezliczonej ilości wzorów i kolorów, dzięki czemu z łatwością znajdziecie idealny wariant dla siebie. Tego typu wykończenie ścian może zrobić naprawdę ogromną różnicę. W sklepach znajdziecie bowiem nie tylko tapety gładkie, ale także 3D czy fototapety. Możecie wykorzystać je, aby spotęgować wrażenie przytulności bądź nadać salonowi wizualną głębię.

DLH



TAPETUJEMY.PL



BETON ARCHITEKTONICZNY RYFLOWANY – NA CO WARTO ZWRÓCIĆ UWAGĘ?

Lamele z betonu architektonicznego to rozwiązanie dedykowane wnętrzom o charakterze minimalistycznym oraz industrialnym. Propozycja doskonale sprawdzi się w nowoczesnych projektach aranżacyjnych – zarówno prywatnych, jak i publicznych. Decydując się na ryflowane okładziny betonowe warto zwrócić uwagę na kwestię zastosowanej palety

barw, która znacząco wpływa na odbiór aranżacji.

Kolorystyka paneli ryflowanych może wpływać na wizualne odbieranie rozmiarów oraz kształtów wnętrza. Jasne kolory optycznie poszerzają przestrzeń i lepiej rozpraszają światło, podczas gdy ciemne barwy pomagają skupić uwagę oraz sprawić, że pomieszczenie wydaje się mniejsze, ale też bardziej przytulne.

Wybierając lamele betonowe, warto zdecydować się na sprawdzonego producenta by mieć pewność, że produkty spełniają najwyższe standardy jakości i bezpieczeństwa – potwierdzone atestem PZH oraz certyfikatem CE.

W ofertach znanych producentów znajduje się szerokie spektrum paneli ryflowanych w wielu kształtach oraz wersjach kolorystycznych. Tak rozbudowana oferta umożliwi kreację niepowtarzalnych wnętrz, zgodnych z indywidualnymi preferencjami użytkowników.

Szczepan Kaczmarek, przedstawiciel handlowy, www.luxum.pl

3. WYKORZYSTAJCIE LUSTRA

Jeszcze lepiej niż fototapety sprawdzą się lustra. To dodatki, których moc naprawdę trudno przecenić. Dzięki nim nawet mały pokój będzie wydawał się bardziej przestronny i jaśniejszy. Możecie więc zdecydować się na pokrycie lustrzaną taflą całej ściany lub też zawiesić kilka mniejszych lusterek w różnych miejscach salonu. Wszystko zależy od tego, co będzie się w nich odbijało, jakie proporcje pomieszczenia Was interesują i jak chcecie rozprzecznić po nim światło.

4. SIĘGNIJCIE PO NOWE MEBLE

Dla niektórych metamorfoza salonu oznacza wymianę mebli. Nie jest to konieczność, ale czasami warto wykorzystać ten moment na zakup nowego wyposażenia. Jeśli zdecydujecie się na taki krok, zwróćcie uwagę przede wszystkim na wykończenie produktów. Ich estetyka powinna wpisywać się w przewidziany dla salonu styl i pasować do wybranych wcześniej odcieni ścian. W przypadku większości aranżacji warto postawić na jasne kolory, choć w niektórych sytuacjach ciemny kolor mebli może wprowadzić do wnętrza atrakcyjny efekt kontrastu.

5. WZBOGAĆCIE WNĘTRZE DODATKAMI

Mając na uwadze zastosowaną wcześniej kolorystykę, dobraćcie do wystroju dodatki i dekoracje. Mogą to być na przykład obrazy, plakaty, zdjęcia w ramach, ale też różnego rodzaju tkaniny – zasłony, narzuty, koce, poduszki czy dywan. Pamiętajcie jednak, że piękne wnętrze nie powinno być zabałaganione. Zachowajcie więc umiar, zwłaszcza jeśli projektujecie salon w stylu nowoczesnym, skandynawskim czy japońskim. Upewnijcie się, że prezentuje się on nie tylko przytulnie, ale i minimalistycznie.

METAMORFOZA SALONU NIE MUSI BYĆ TRUDNA!

Jak widzicie, wystarczy kilka drobnych zmian, aby Wasz salon wyglądał o niebo lepiej niż dotychczas! Nie musicie wykorzystywać wszystkich opisanych wyżej metod – wystarczy, że sięgniecie po te rozwiązania, które najlepiej wpisują się w Wasze gusta.

Tekst: Miloo Home

PAMIĘTAJCIE JEDNAK,
ŻE PIĘKNE WNĘTRZE
NIE POWINNO BYĆ
ZABAŁAGANIONE



DENON
STORE

AUDIO FORUM

REKLAMA



ARCHITEKCI DOBREGO DŹWIĘKU

**KINO DOMOWE, SYSTEMY STEREO, MULTIROOM,
NAGŁOŚNIENIE OGRODÓW I TARASÓW**

Skorzystaj z kompleksowej usługi instalacyjnej
www.salonydenon.pl | www.audioforum.eu



Drzwi loftowe firmy Hörmann. To efektowne połączenie szkła i stali. Dostępne są w wersji jedno lub dwuskrzydłowej, a także przesuwnej. Boczne i górne naświetla pozwalają na zabudowę dużych przestrzeni. Dostępne są w wielu wariantach kolorystycznych. **HÖRMANN, www.hormann.pl**



DRZWI IDEALNIE DOPASOWANE DO WNĘTRZA DOMU

Drzwi pokojowe powinny harmonijnie wpisywać się w styl domu i odpowiadać gustom jego mieszkańców. Różnorodność oferty rynkowej pozwala dziś inwestorowi wybierać spośród drzwi w stylu nowoczesnym lub klasycznym, idealnie gładkich lub imitujących naturalną strukturę drewna, łupka lub lnu, eleganckich lakierowanych lub ascetycznych matowych, które doskonale pasują zarówno do wnętrza tradycyjnych jak i awangardowych. W starych kamienicach lub pomieszczeniach o charakterze postindustrialnym ciekawym rozwiązaniem mogą być drzwi loftowe będące połączeniem stali i szkła.

Intensywność użytkowania drzwi sprawia, że zarówno ich powierzchnia, krawędzie, jak i ościeżnice narażone są na uszkodzenia. Dlatego przy ich wyborze należy zwrócić szczególną uwagę na jakość i trwałość materiału, z którego są wykonane oraz na sposób ich zabezpieczenia.

Ostateczny charakter drzwiom wewnętrznym nadają dodatki – stalowe lub czarne okucia, widoczne lub ukryte zawiasy, przyłga w kolorze kontrastującym z płytą drzwiową lub eleganckie wykonanie bez przyłgi.

Michał Simon, dyrektor sprzedaży Hörmann Polska sp. z o.o., www.hormann.pl

DRZWI

DO WNĘTRZA STYLU

Drzwi, jako nieodzowny element aranżacyjny, na przestrzeni wieków dynamicznie dostosowywały się do zmieniających się potrzeb, trendów i gustów. A w dzisiejszych czasach, wraz z rozwojem technologii i większą dostępnością różnorodnych materiałów, mamy do wyboru szeroki wachlarz stylów oraz wzorów stolarki drzwiowej.

OD SUROWYCH BARIER DO DZIEŁ SZTUKI

Pierwsze drzwi pojawiły się wiele tysięcy lat temu. Te najstarsze na świecie pochodzą z Mezopotamii, z okresu około 2000 roku p.n.e. Zostały odkryte w starożytnym mieście Nippur, które znaj-

duje się na terenie dzisiejszego Iraku. Wykonane z drewna, były bogato zdobione ornamentami oraz reliefami. Prezentowane na nich były sceny z życia króla oraz motywy mitologiczne, co odzwierciedlało wierzenia i wartości tej starożytnej cywilizacji. Co ciekawe, były to drzwi świątynne, przez które mogli przejść do sanktuarium tylko władcy i najwyżsi kapłani. Znaleździ to jest niezwykle cenne dla badaczy historii i archeologów, ponieważ daje unikalny wgląd w sztukę, rzemiosło i styl życia starożytnych mieszkańców Mezopotamii. Stanowią także dowód na to, że dawne społeczności przywiązywały wagę do sztuki zdobniczej i architektury nawet w przypadku tak codziennego elementu, jakimi są drzwi. Aspekt estetyki i zdobienia stolarki drzwiowej kontynuowany był także w średniowieczu, gdzie drzwi ozdabiano za pomocą rzeźbionych elementów, co stało się charakterystyczne dla gotyckiej architektury.

Z kolei w epoce renesansu, drzwi zyskały na znaczeniu jako medium artystyczne. Przykładem tego są słynne dzieła mistrzów takich jak Donatello czy Ghiberti. Wraz z rozwojem sztuki i wzornictwa, w okresie baroku, rokoko i klasycyzmu, drzwi były wciąż projektowane zgodnie z duchem epoki. Dopiero rewolucja przemysłowa oraz masowa produkcja pozwoliły na większą dostępność stolarki.

REWOLUCJA PRZEMYSŁOWA
ORAZ MASOWA PRODUKCJA
POZWOLIŁY NA WIĘKSZĄ
DOSTĘPNOŚĆ STOLARKI.



ECLISSE 40. Drzwi ECLISSE 40 są pierwszym modelem eksponującym ościeżnicę – pochylona rama wyróżnia się ze ściany, tworząc dyskretną lecz widoczną ozdobę. Nie stanowi już wyłącznie elementu technicznego i funkcjonalnego, a przeistacza się w element dekoracyjno-wykończeniowy. Rama wykonana jest w całości z anodowanego aluminium. Dostępna w kilku wersjach kolorystycznych do wyboru.

ECLISSE, www.eclisse.pl

WSPÓŁCZESNE WZORNICTWO DRZWIOWE JEST EFEKTEM POŁĄCZENIA TRADYCJI Z NOWOCZESNOŚCIĄ

WEJŚCIE DO OBECNYCH TRENDÓW

Współczesne wzornictwo drzwiowe jest efektem połączenia tradycji z nowoczesnością. Modne drzwi cechuje minimalizm, naturalne materiały, nowoczesne technologie, szklane akcenty oraz oryginalne wzory. Wśród popularnych modeli znajdziemy drzwi o prostych liniach i gładkich powierzchniach, wykonane z drewna, bambusa lub ekologicznych materiałów.

Wartościowe są również drzwi ze szklanymi wstawkami, które wprowadzają więcej światła i przestrzeni. Po-

nadto, ciekawe połączenia kolorystyczne oraz nietypowe wzory nadają indywidualny charakter drzwiom i wnętrzom. Jako przykład można wskazać drzwi o modelu łamanym. Jest to model dwuelementowy podzielony symetrycznie, bez zamka, otwierany za pomocą okrągłego pochwyty. Drzwi z tej kolekcji świetnie sprawdzą się jako zamknięcie do garderoby w sypialni lub spiżarni w kuchni, i wszędzie tam, gdzie klasycznie otwierane skrzydła kolidowałyby z innymi drzwiami lub meblami. Warto wspomnieć, że dla wielbicieli drzwi klasycznych z zamkiem, idealnym rozwiązaniem będą drzwi dwuelementowe podzielone asymetrycznie z klasycznym zamkiem w skrzydle i zaczepem w profilu ościeżnicy. Co więcej, samych możliwości kolorystycznych jest ogrom – mnóstwo odcieni wybarwienia drewna – a także możliwość zamówienia wybranego modelu w bieli, antracycie, szarościach, czerni lub w dwóch rodzajach pokrycia betonowego.

Bergamo 10. Drzwi z przeszkleniami to estetyczne, uniwersalne i ponadczasowe rozwiązanie. Skrzydło ramowe Bergamo dostępne jest w szerokiej gamie kolorystycznej i z różnymi opcjami przeszklenia. Wybierając widoczny na aranżacji dekor dąb Bawaria, można nadać wnętrzu niepowtarzalny charakter. **VOSTER, www.voster.pl**



Skrzydło drzwiowe FINA W03 firmy VOX. Wykonane w konstrukcji płytowej drzwi dostępne są w 3 kolorach: białym, szarym i beżowym. Wyróżnia je solidność oraz bardzo dobre parametry akustyczne. **GALERIA WNĘTRZ DOMAR/VOX, www.domar.pl**





Drzwi z kolekcji PORTA ART DECO. Drzwi z frezowaniem w stylu art deco charakteryzują się geometrycznymi wzorami oraz łukami, które tworzą dynamiczną kompozycję na powierzchni drzwi. Frezowanie może być wykonane na białym lub szarym skrzydle, a na końcowy efekt wpływa głębokość i kształt wybranych wzorów. Podkreślają one elegancki charakter drzwi.
PORTA, www.porta.com.pl



ECLISSE SYNTESIS® LINE. To systemy drzwi wewnętrznych niewymagające zastosowania zewnętrznych ościeżnic. Producent oferuje szeroki wachlarz wariantów i modeli m.in. przesuwne - chowane w ścianie i rozwierane - ukryte. **ECLISSE, www.eclisse.pl**

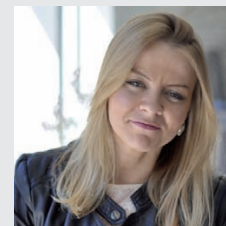

DRZWI PRZESUWNE CHOWANE W ŚCIANIE

Drzwi przesuwne, chowane w ścianę w wersji jedno- i dwu-skrzydłowej, to świetna alternatywa dla tradycyjnych skrzydeł rozwieranych. Przesuwają się wewnątrz ściany, w specjalnym systemie zwanym kasetą lub kieszenią, nie blokując dodatkowego miejsca. Idealne zarówno do małych pomieszczeń m.in. kawalerek, apartamentów typu studio, łazienek, garderób czy korytarzy, jak i większych pomieszczeń m.in. kuchni czy salonów. Można je zastosować zarówno na etapie budowy, jak i później, dostawiając je do istniejącej ściany. Występują w wielu wariantach m.in. z zewnętrznymi ościeżnicami oraz bez. Podstawowymi kryteriami wyboru powinny być jakość i trwałość zarówno drzwi, jak i systemu przesuwnego, a także funkcjonalność i estetyka. Warto postawić na producentów specjalizujących się w ich produkcji.

Natalia Wiśniewska, Communication Designer ECLISSE Polska, www.eclisse.pl



Sara Eco 2. To innowacyjne rozwiązanie od marki DRE. SARA ECO 2 to dobrze znana kolekcja drzwi niewidocznych z możliwością wykonania skrzydła o wysokości 2400 mm. Powierzchnia skrzydła jest przygotowana do malowania lub tapetowania. Dzięki temu drzwi mogą zostać pokryte farbą lub tapetą w dowolnie wybranym przez nas kolorze. **DRE, www.dre.pl**



WARTO PORÓWNAĆ RÓŻNE OFERTY POD WZGLĘDEM KOSZTU I JAKOŚCI WYKONANIA

JAK DOBRAĆ DRZWI?

Oprócz dopasowania stylu drzwi do charakteru i wystroju wnętrza w celu zachowania spójności aranżacji, muszą być one przede wszystkim wysoce funkcjonalne. Na-

leży również uwzględnić materiał, z którego wykonane są drzwi, aby zapewnić sobie trwałość i walory estetyczne. Ważne są odpowiednie wymiary drzwi, aby umożliwić bezproblemowy montaż i komfortowe użytkowanie. Dodatkowo, miejmy również na uwadze parametry izolacyjności akustycznej, szczególnie w przypadku drzwi do pomieszczeń wymagających ciszy. Przemysłane zastosowanie nowoczesnych technologii, takich jak systemy inteligentnego otwierania czy zdalne sterowanie, mogą także wpłynąć na wygodę użytkowania drzwi. Ostatecznie warto porównać różne oferty pod względem kosztu i jakości wykonania, a także sprawdzić dostępność gwarancji i serwisu

posprzedażowego, aby mieć pewność, że wybrane drzwi spełnią nasze oczekiwania przez długie lata użytkowania. W ciągu tysiącleci, drzwi przeszły długą drogę, stając się aktualnie praktycznym i funkcjonalnym elementem w naszych domach, ale także wyrazem naszego gustu oraz stylu. Aby znaleźć idealny model, warto odwiedzić salony znanych producentów, gdzie znajdziemy bogaty wybór różnych modeli, spełniających różnorodne preferencje i potrzeby.

Tekst: Aldona Mioduszevska, dyrektor marketingu wrocławskiej Galerii Wnętrz DOMAR

MINIMALISTYCZNE DRZWI
MAKSYMALNA PRZESTRZEŃ



Z DRZWIAMI WEWNĘTRZNYMI CHOWANYMI W ŚCIANIE OD

WELLS

ODKRYJ NOWE WYMIARY
DESIGNU I KOMFORTU

RZUCAMY ŚWIATŁO NA OŚWIETLENIE!



JAK ZAPLANOWAĆ POSZCZEGÓLNE STREFY?

Roli oświetlenia we wnętrzach nie sposób przecenić. Pełni ono bowiem szereg ważnych funkcji, wpływających na ich estetykę, komfort użytkowania, ale też dobre samopoczucie mieszkańców.

ŚWIATŁO NATURALNE

Nie każdy zdaje sobie sprawę, że planując koncepcję oświetlenia we wnętrzach trzeba uwzględnić jego dwa zasadnicze źródła – światło naturalne oraz oświetlenie sztuczne. Przy czym te pierwsze ma wpływ na postrzeganie, modelowanie i funkcjonalność przestrzeni, a co za tym idzie przyjemność i komfort jej użytkowania. Dlatego w Polsce, jak i całej Europie zwyczajowo już przyjmuje się, że część dzienna, w której przebywamy przez cały dzień, a zwłaszcza wieczorem po powrocie z pracy powin-

na znajdować się od strony południowo-zachodniej, która zapewni ciepłe światło przez cały dzień. Zaś łazienki i sypialnie od strony wschodniej, gdzie światło dociera tuż o poranku. Nie jest to jednak regułą i na życzenie inwestorów sypialnie mogą być usytuowane od strony północnej, gdzie dochodzi światło o zimnej barwie. Warto jednak nadmienić, że okna od strony północnej są sprzeczne z zasadami budownictwa energooszczędnego, gdyż nie nagrzewają pomieszczenia, co jest szczególnie problematyczne w naszym klimacie.

Źródłem naturalnego światła wewnątrz budynku są oczywiście okna, dlatego także ich wielkość i forma ma zasadnicze znaczenie dla odbioru przestrzeni i aranżacji wnętrza. Nasza część Europy powoli zaczyna doceniać duże przeszklenia, poprowadzone na wysokość całego pomieszczenia, a czasem i jego dwóch kondygnacji. Otwierają one salon na ogród, a przede wszystkim zupełnie zmieniają komfort funkcjonowania wewnątrz. Po-

zwalają też w przestrzeniach wspólnych cieszyć się naturalnym światłem przez cały dzień. Wpływa to zarówno na dobre samopoczucie mieszkańców (naturalne światło przyczynia się do powstawania hormonu szczęścia serotoniny i wyzwalania endorfiny), ale też pozwala znacznie obniżyć rachunki za prąd. Dodatkowo oświetlenie o temperaturze cieplej, typowe dla lokalizacji większości salonów, jest bardziej korzystne dla organizmu. Sprzyja relaksowi oraz regeneracji. Trzeba przy tym zaznaczyć, że obecnie instalacja inteligentna budynku umożliwi samodzielne sterowanie barwą światła w całym mieszkaniu w zależności od pory dnia. Dzięki niej możemy np. zaprogramować zimną barwę światła o poranku, czyli około 4000 K, która jest taka sama jak zewnętrzne światło naturalne i rozbudza, natomiast wieczorem te same pomieszczenia mogą zmienić barwę na ciepłą 2700 K, czy neutralną – 3000 K, które wprowadzą w nastrój sprzyjający wypoczynkowi, przygotowując organizm do snu.

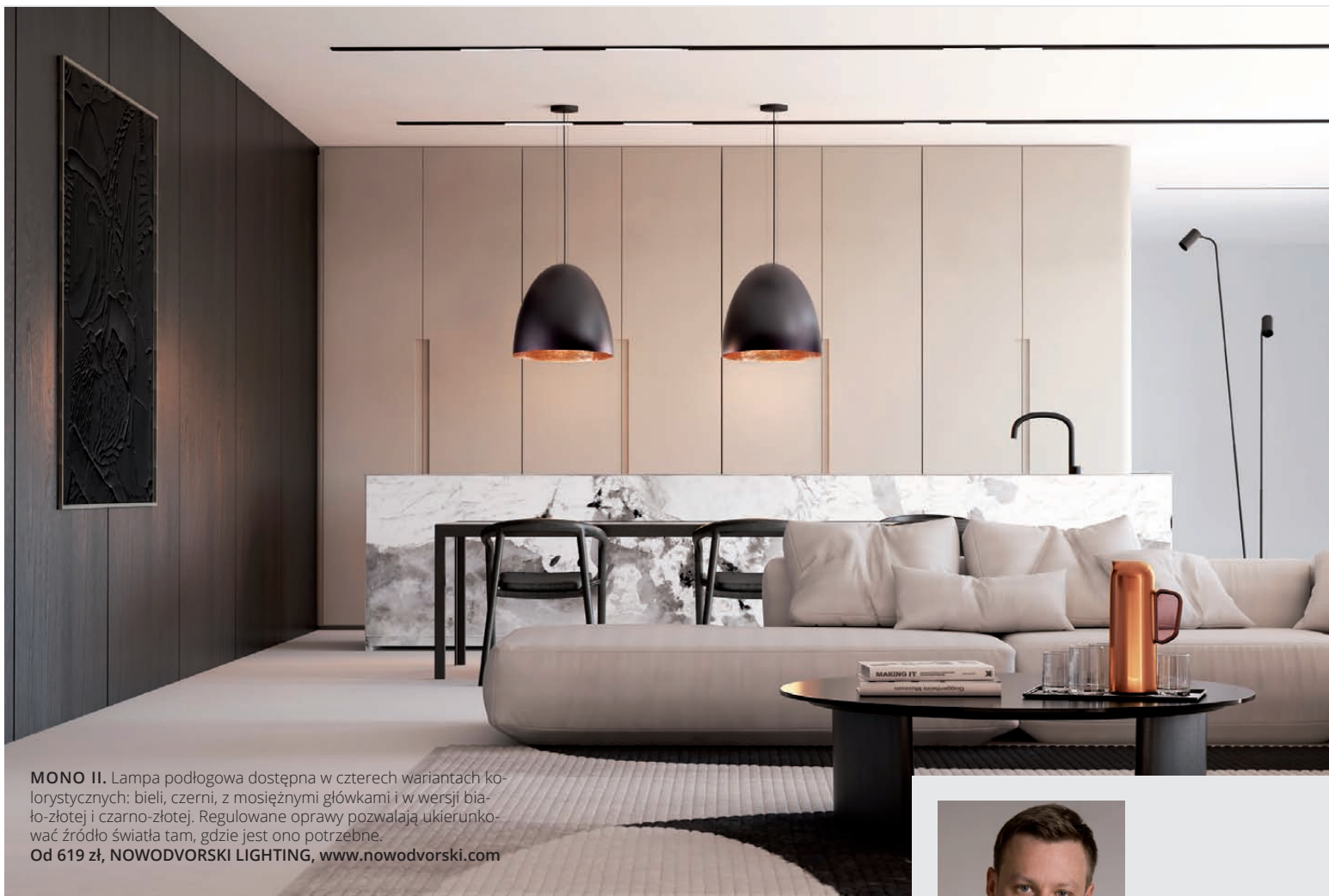

MONO II. Lampa podłogowa dostępna w czterech wariantach kolorystycznych: bieli, czerni, z mosiężnymi główkami i w wersji biało-złotej i czarno-złotej. Regulowane oprawy pozwalają ukierunkować źródło światła tam, gdzie jest ono potrzebne.
Od 619 zł, **NOWODVORSKI LIGHTING**, www.nowodvorski.com

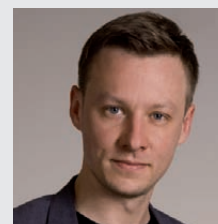

NA CO ZWRACAĆ UWAGĘ PODCZAS WYBORU OŚWIETLENIA DO WNĘTRZA?

Odpowiednio dobrane światło nada wnętrzu przytulności i stworzy atmosferę do pracy. Aby osiągnąć pożądany efekt wybierając lampy warto kierować się nie tylko ich wyglądem, ale przede wszystkim funkcjonalnością.

W projekcie należy wyróżnić kilka stref oświetleniowych. Rozwiązania ogólne równomiernie oświetlą wnętrze, funkcjonalne sprawdzą się w miejscu do czytania, a dekoracyjne dodadzą przestrzeni charakteru. Do oświetlenia ogólnego dobrze wykorzystać lampy zapewniające rozproszone światło. W miejscach roboczych natomiast rozwiązania zapewniające światło skupione. Znaczenie w budowaniu nastroju mają również kolor oraz kształt lampy. Warto wybrać model o nietypowej stylistyce, ciekawym materiale czy oryginalnej barwie. Rozwiązaniem dla zmiennych potrzeb w zakresie oświetlenia są lampy z ruchomym źródłem światła. W przestrzeniach o większym metrażu idealnie sprawdzą się szynoprzewody, które oferują możliwość dowolnego wpięcia i wypinania opraw na całej długości szyny.

Łukasz Jaworski, projektant w Nowodvorski Design Lab, www.nowodvorski.com



TSSU



Kolekcja FOURTY. Wyróżnia się smukłym kloszem o średnicy 4 cm i szeroką gamą produktów dostępną w różnorodnej kolorystyce. Z uwagi na swoją formę lampy emitują subtelne światło. Przystosowane są do źródła światła GU10 R35. **Od 59 zł, NOWODVORSKI LIGHTING, www.nowodvorski.com**

ŚWIATŁO POWINNO BYĆ KOJĄCE I KAMERALNE, A PRZY TYM PODKREŚLAĆ I PORZĄDKOWAĆ UKŁAD POMIESZCZENIA

OŚWIETLENIE SZTUCZNE

Drugim źródłem światła we wnętrzach jest oświetlenie sztuczne. Pełni ono równie ważną rolę jak światło naturalne, a jego projekt wymaga uwzględnienia wszystkich funkcji, jakie ma spełniać w danym pomieszczeniu. Jest ono bowiem ściśle związane z przeznaczeniem wnętrza. Jego źródło powinno być dopasowane do wykonywanych na co dzień czynności, a także nastroju, w jaki chcemy wprowadzić użytkowników. Łączy też funkcjonalność z wrażeniami sensualnymi i estetyką. Przede wszystkim

jednak jest ono elementem porządkującym wnętrze. Dobrze zaplanowane oświetlenie podkreśla cechy kompozycji architektonicznej sprawiając, że wnętrze staje się czytelne i rozpoznawalne. W ten sposób wyznacza też poszczególne strefy funkcjonalne, wpływając na ich charakter użytkowy.

Światłem jednak nie tylko budujemy przestrzeń, ale i nastrój. Stąd aranżując każde pomieszczenie projektuje się trzy rodzaje oświetlenia, zróżnicowanego pod względem funkcji. Pierwszym z nich jest światło użytkowe, którego głównym zadaniem jest doświetlić ważną strefę w danym wnętrzu, np. stół w jadalni czy umywalkę w łazience. Może mieć ono także charakter dekoracyjny. Drugim rodzajem oświetlenia jest oświetlenie strictly klimatyczne, budujące nastrój. Jest to zazwyczaj dyskretne oświetlenie ledowe ukryte wewnątrz witryn, we wnękach, ścianach, sufitach czy meblach. Ostatnim zaś tzw. oświetlenie techniczne, które w razie potrzeby zapewni bardzo silne światło, niezbędne do wykonywania określonych czynności, jak np. sprzątanie.

Obecnie na rynku dostępne są oczka LED o średnicy zaledwie centymetra, dzięki którym jest ono właściwie niezauważalne. Ważną rolę pełni oświetlenie także w miejscach wypoczynku. Ma ono budować nastrój sprzyjający relaksacji, wyciszeniu, ale i dobrej zabawie. Światło powinno więc być kojące i kameralne, a przy tym podkreślać i porządkować układ pomieszczenia. To jednak nie wystarczy. Współcześnie rola światła we wnętrzach nie ogranicza się do zapewnienia odpowiedniej ilości luksu w pomieszczeniu, ale umiejętności ich dozowania. Właściwie dobrane światło pozwala na grę światła-cienia, modelowanie przestrzeni oraz uwypuklenie elementów wyposażenia. Dzięki niemu można wydobywać kolory i struktury materiałów, podkreślać formy mebli i skupiać uwagę na dekoracjach, a przez to zbudować niepowtarzalny nastrój w każdym pomieszczeniu.

Tekst: arch. Magdalena Kostrzewa-Świątek, arch. Agnieszka Zaremba, Tissu



Lampa wisząca Fiora. Produkowana w Polsce, dostępna w 2 rozmiarach, wykonana z Duoflexu – plastycznego tworzywa, łatwego do czyszczenia. Cała kolekcja MOWO Studio dla LOFTLIGHT obejmuje 5 modeli lamp, w tym te nagrodzone Must Have 2012. **Od 590 zł, LOFTLIGHT, www.loftlight.pl**



Lampy wiszące KARO. Przykuwają uwagę lekkością formy i wariacją asymetrycznych układów. W zależności od modelu mają jedno, trzy, pięć lub osiem wymiennych źródeł światła, a kuliste klosze przytworzone są na przewodach zasilających. **Od 179 zł, NOWODVORSKI LIGHTING, www.nowodvorski.com**



Lampa wisząca Francis. Lampa wisząca Francis MDM-2563/5 GD+CL ITALUX będzie doskonale prezentować się w salonie, kuchni czy jadalni. Doskonale wpasuje się do pomieszczeń urządzonych w stylu industrialnym i retro. **ITALUX, www.dekoridum.pl**



Ali. Szklane, eleganckie białe kule emanujące spokojem i równowagą. Ali to synonim niezwykłego designu, funkcjonalności i najwyższej jakości wykonania. W serii dostępne są również lampy do szynoprzewodów, kinkiety i lampy sufitowe. **ZUMALINE, www.zumaline.lighting**



Nowodvorski
LIGHTING

REKLAMA

Skieruj światło zawsze tam gdzie potrzebujesz
z lampami Nowodvorski Lighting!!

nowodvorski.com

Sonata

TOUCH

ARTYKUŁ SPONSOROWANY

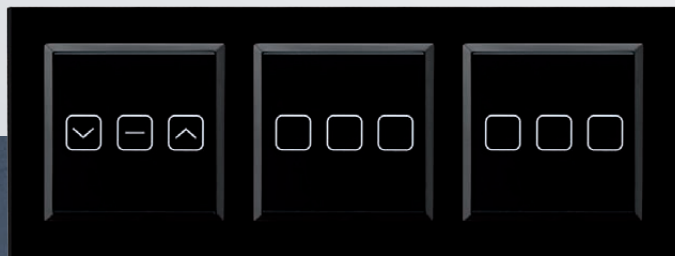
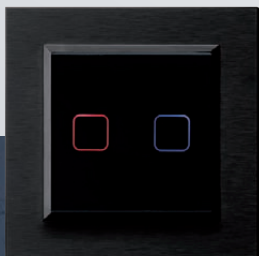



Seria Sonata Touch to zaprojektowana i opracowana przez nas seria nowoczesnych łączników elektronicznych do sterowania oświetleniem, które wyposażone są w szklany panel dotykowy. Została ona zaprojektowana z myślą o klientach poszukujących łączników sterowanych dotykiem, które jednocześnie swym kształtem nawiązywać będą do reszty produktów danej serii produktowej.

Ich prosta, wręcz surowa bryła w połączeniu z naturalnymi materiałami takimi jak szkło, aluminium, kamień czy stal Inox, swym wzornictwem idealnie wpisuje się w nowoczesną architekturę eleganckich pomieszczeń mieszkalnych i biurowych. Dyskretne, dwubarwne podświetlenie stref sterowania na panelach dotykowych podkreśla prestiżowy charakter produktu, ułatwiając jednocześnie lokalizację łącznika w warunkach nawet całkowitego zaciemnienia. Podświetlenie wykonane w technologii LED sygnalizuje stan załączenia przełącznika. Wszystkie te cechy w połączeniu z parametrami użytkowymi sprawiają, iż produkty Sonata Touch to harmonia elegancji i funkcjonalności. Łączniki serii Sonata Touch dedykowane są do wszystkich ramek serii Sonata, jednak najlepszy efekt wizualny uzyskuje się stosując linię ramek Prestige. Do ich wykonania użyto naturalnych i bardzo estetycznych materiałów takich, jak: różnobarwne szkło, anodowane aluminium, drewno, naturalny kamień czy stal szlachetna. Powyższe produkty dają możliwość komponowania nawet najbardziej wysublimowanych zestawów wzorniczych, które mogą stać się ozdobą ścian nowoczesnych pomieszczeń. Szklane panele dotykowe łączników Sonata Touch w zestawieniu z linią ramek zewnętrznych Prestige stanowią nietuzinkową ozdobę każdego eleganckiego domu.

Modułowa konstrukcja łączników Sonata Touch, umożliwia konfigurację ze wszystkimi produktami serii Sonata w ramach od podwójnej do pięciokrotnej, co powoduje, że jest to praktycznie pierwsza taka seria na rynku. Najbardziej sensownym jest połączenie łączników dotykowych z: gniazdami wtyczkowymi, regulatorem temperatury, czujnikiem ruchu w funkcjonalne zestawy.

Dzięki nowoczesnej konstrukcji elektroniki paneli sterowania (czułość detekcji, szybkość zadziałania układu) osiągnięto niezwykle wysoką kulturę pracy łączników na poziomie niedostępnym dla tradycyjnego osprzętu mechanicznego. Prosty i piękny wygląd Sonaty Touch, będzie pasował do każdego nowoczesnego wnętrza. Najwyższej jakości komponenty elektroniczne użyte do budowy łączników dotykowych Sonata Touch gwarantują ich stabilną i długoletnią pracę. Trwałość użytych w modułach wykonawczych przełączników (uzależniona od rodzaju i mocy zastosowanego źródła światła) może sięgnąć nawet 1 mln cykli.

Seria Sonata Touch została zaprojektowana w sposób umożliwiający jej implementację zarówno do nowych jak i do tradycyjnych (dwuprzewodowych) instalacji elektrycznych. Zasilanie modułów (doprowadzenie biegun neutralnego) odbywa się poprzez włączony do obwodu odbiornik, zatem zamiana tradycyjnego łącznika na dotykowy nie pociąga za sobą żadnej przebudowy toru prądowego. Nowoczesna konstrukcja układów elektronicznych, jak również podświetlenie stref sterowania wykonane w technologii LED zapewniają (w stanie czuwania) minimalne zużycie energii elektrycznej. Dzięki możliwości programowania łączników dotykowych w istotny sposób rozbudowano ich funkcjonalność. Przykładowo, łącznik dwuprzewodowy z funkcją łącznika schodowego po odpowiednim skonfigurowaniu może realizować układy połączeń: 6+6, 6+1, 7+7, 7+1, 7+6. Uzyskiwanie wspomnianych funkcji odbywa się poprzez definiowanie połączeń elektrycznych pomiędzy poszczególnymi punktami sterowania. Dwusystemowy sposób mocowania modułów (wkręty i pazurki), umożliwia ich zainstalowanie nawet w puszkach podtynkowych niewyposażonych we wkręty montażowe. Solidny i łatwy montaż pokryw zewnętrznych realizowany jest za pomocą specjalnych minizaczepów, które wydatnie wpływają na skrócenie czasu instalacji. W razie potrzeby istnieje możliwość zamontowania łączników dotykowych do puszek natynkowych serii Sonata. Niestety wiąże się to z ograniczeniem palety dostępnych ramek wielokrotnych do linii Standard (wykonanych z tworzywa sztucznego). Funkcjonalność łączników Sonata Touch uzyskuje się poprzez procedurę programowania, którą przeprowadza się z poziomu panelu sterowania na ukończonej i przygotowanej do pracy instalacji. Krótka i czytelna instrukcja przeprowadza instalatora przez kolejne bardzo proste etapy programowania. Zwykle cała operacja nie trwa więcej niż kilkanaście sekund i może ją przeprowadzić każdy z domowników. Wprowadzenie zmian do zapisanej nastawy odbywa się poprzez jej usunięcie i ponowne wprowadzenie nowej konfiguracji. Podczas programowania czasami przydatną może okazać się wbudowana funkcja przywracania łączników do ustawień fabrycznych.

Łączniki Sonata Touch można montować w tradycyjnych instalacjach dwuprzewodowych, gdyż do prawidłowej pracy nie potrzebują one przewodu neutralnego N.

Łączniki posiadają możliwość załączenia i wyłączenia oświetlenia bez konieczności dotyku panelu szklanego. Wystarczającym jest zbliżenie palca na odległość ok. 0,5 cm do odpowiedniego pola na szklanym panelu sterującym.

Nowoczesna, prosta forma, szerokie możliwości tworzenia funkcjonalnych zestawów, subtelne podświetlenie z pewnością trafią w wyrefinowane gusta osób ceniących designerskie produkty.



Gniazdo z ładowarkami USB w kolorze szampańskim.
 W zestawie znajdują się dwie ładowarki USB oraz gniazdo 230 V 16 A. Istnieje możliwość dobrania innej konfiguracji kolorystycznej.
LIVOLO, www.livolo.com.pl

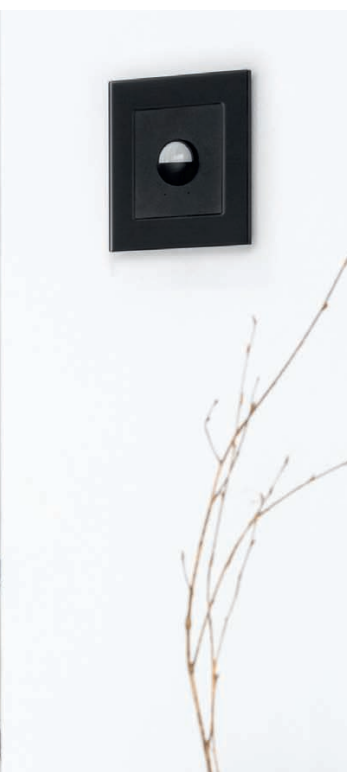

Czujnik ruchu z serii Simon 55. Automatyzuj oświetlenie w swoim pomieszczeniu. Dedykowane przesłony nakładane na soczewkę czujnika pozwalają ograniczyć kąty i kierunek jego działania, eliminując przypadkowe załączenie, np. przez zwierzęta. Przesłony dostarczane są w komplecie z czujnikiem lub można je dokupić osobno. **KONTAKT-SIMON, www.kontakt-simon.pl**

DOPASUJ GNIAZDA I ŁĄCZNIKI

DO STYLU SWOJEGO MIESZKANIA!

Czy osprzęt elektroinstalacyjny może być dekoracją mieszkania? Teraz już tak! Warto sprawdzić jak połączyć bezpieczeństwo i funkcjonalność razem z desingem.

Każda osoba interesująca się urządzeniem wnętrz doskonale zdaje sobie sprawę z tego, jaką moc mają dodatki. Wszak wszyscy zwracamy uwagę na oryginalne obrazy, wyjątkowe ramki na zdjęcia i nieszablone świeczniki. To właśnie one są bowiem odzwierciedleniem charakteru właściciela mieszkania i tworzą niepowtarzalny klimat przestrzeni. Okazuje się jednak, że podczas aranżacji wnętrz często zapominamy o estetyce akcesoriów, które są obowiązkowym elementem w każdym domu; mowa, na przykład, o gniazdach i łącznikach. A przecież one również mogą być doskonałą ozdobą pomieszczenia! W związku z tym przygotowaliśmy krótki poradnik, który podpowie Wam, jak dobrać odpowiedni osprzęt do stylu Waszych mieszkań.

WYRAZISTY STYL BOHO

Choć wydawać by się mogło, że we współczesnych mieszkaniach króluje minimalizm, okazuje się, że boho powraca do łask! Mocne, żywe kolory połączone z naturalnymi tkaninami i materiałami stanowią ozdobę coraz większej ilości domów. I trudno się temu dziwić – wnętrza boho są niezwykle oryginalne i wyraziste – doskonale dla ekstrawertyków. Świetnym uzupełnieniem licznych wzorów i barw z całą pewnością mogą być gniazda elektryczne w oryginalnym kolorze. Wystarczy bowiem umiejscowić na ścianie gniazdo w kolorze szampańskim i oprawić je w niecodzienną, żółtą ramkę.

PROSTY STYL SKANDYNAWSKI

Warto jednak pamiętać, że nie każdy czuje się dobrze w otoczeniu licznych barw i różnorodnych tkanin. To właśnie dlatego wśród elementów osprzętu elektroinstalacyjnego znajdują się również klasyczne białe gniazda oraz łączniki światła w tym samym kolorze. Tego typu

akcesoria będą świetnym rozwiązaniem do wnętrz prezentujących styl skandynawski, który, swoją drogą, króluje dziś w naprawdę wielu mieszkaniach. Biel nie jest jednak jedyną barwą pasującą do stylu skandynawskiego. Z całą pewnością warto zwrócić uwagę także na srebrne gniazda i łączniki, które również będą doskonałym uzupełnieniem każdego wnętrza urządzonego według owej koncepcji.

PODCZAS ARANŻACJI
WNĘTRZ CZĘSTO
ZAPOMINAMY O ESTETYCE
AKCESORIÓW, KTÓRE SĄ
OBOWIĄZKOWYM ELEMENTEM
W KAŻDYM DOMU



DOMO. Gniazdo zasilające francuskie, podwójne z uziemieniem x 2, w ramce podwójnej poziomej, czarny mat, ramki dekoracyjne chrom.
MOWION BY KANLUX, www.kanlux.com



Vena² głęboki czarny mat. Ponadczasowe wzornictwo, niezawodność konstrukcji, wysoka jakość tworzywa, kompatybilność mechanizmów sprawiają, że Vena² jest najlepszym wyborem dla osób ceniących funkcjonalność, jakość i styl. Dodatkowo seria Vena² jest dostępna w ośmiu kolorach, a głęboki czarny mat to nowość w tym zestawie **KOS, www.kos.pl**



Seria Szafir. To łączniki i gniazdka w nowoczesnej oprawie i kolorystyce, subtelnie wpasowującej się do wnętrza mieszkalnych, sklepowych, biurowych i restauracyjnych. Jednym słowem - piękno i ergonomia zamknięte w unikalnym rozwiązaniu.
OSPEL, www.ospel.pl



NA CO ZWRÓCIĆ UWAGĘ PRZY WYBORZE OSPRZĘTU ELEKTROINSTALACYJNEGO?

Dobór osprzętu elektrycznego to na pierwszy rzut oka banalne zadanie, jednak należy pamiętać, że te niewielkie elementy w rzeczywistości stanowią widoczne detale, a w związku z tym nieodpowiednio skomponowane potrafią zepsuć nawet najlepiej przemyślaną aranżację. Warto, zatem patrzeć również na walory estetyczne wybieranych rozwiązań, gdyż w teorii niewielkie różnice potrafią nadać całemu wnętrzu zupełnie innego charakteru. Walory estetyczne, stylistyka zaczynają odgrywać ważniejszą rolę aniżeli cena. Dużą popularnością zaczynają się cieszyć materiały naturalne, stosuje się osprzęt ze szkła, drewna, metalu. Szkło czarne, białe czy szare prezentuje się bardzo elegancko i uwydatnia niebagatelny wystrój wnętrza, natomiast aluminium szczotkowane niewątpliwie podkreśla nowoczesność. Zwiększyła się nie tylko paleta barw osprzętu, ale i również materiał wykonania. Nadal prym wiodzie kolor biały, w odważniejszych stylizacjach natomiast pojawiają się kolory metalizowane czy z ozdobnymi ramkami. Delikatna ramka wewnętrzna stwarza wiele możliwości, by wyrazić siebie i stworzyć pomysłowe i nieoczywiste zestawienia. Przy wyborze osprzętu, warto zdecydować się na osprzęt modułowy, co pozwala na tworzenie dowolnych i funkcjonalnych zestawień produktowych zarówno w pionie, jak i poziomie. Zestawienie wymaganych produktów w jednej ramce wielokrotnie niewątpliwie wygląda bardzo estetycznie i nowoczesnie.

Beata Pandel, specjalista ds. promocji,
www.ospel.pl

DODATKI SĄ ODZWIERCIEDLENIEM CHARAKTERU WŁAŚCICIELA MIESZKANIA

SUROWY STYL INDUSTRIALNY

Wśród pomieszczeń mieszkalnych coraz częściej możemy spotkać także mocne, industrialne wnętrza. Charakteryzują się one wykorzystaniem surowych materiałów, na przykład modnej dziś czerwonej cegły, a także drewna i metalu. Pomieszczenia zaaranżowane na styl industrialny najczęściej ozdobione są odsłoniętymi żarówkami, wyeksponowanymi rurami oraz dużymi oknami. Doskonałym poszerzeniem takowej wizji z całą pewnością mogą być grafitowe gniazda elektryczne uzupełnione o cienie

ramki w chromowanym kolorze. Nie ulega wątpliwości, że tego typu połączenie będzie nie tylko oryginalne, ale także doskonale podkreśli klimat industrialnego mieszkania.

SZALONY STYL EKLEKTYCZNY

Styl eklektyczny jest ukłonem w stronę osób, które cenią sobie szeroko rozumianą swobodę. Wybierając ową koncepcję właściciel mieszkania zyskuje bowiem pełną dowolność w łączeniu przeróżnych, pozornie niepasujących do siebie, elementów. To doskonała propozycja nie tylko dla wolnych ptaków oraz artystów, ale także dla wszystkich ludzi wyróżniających się kreatywnością i pomysłowością. Właśnie dlatego wybór czerwonych gniazdek będzie w tym przypadku idealny. Warto pamiętać również o zastosowaniu kolorowych, na przykład – grafitowych, ramek, które dodadzą wnętrzu odpowiedniego klimatu.

Tekst: Łukasz Kłys, manager ds. komunikacji, Kanlux

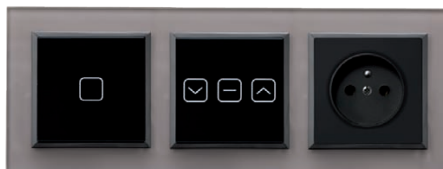

Sonata Touch. Funkcjonalny zestaw łączników dotykowych z gniazdem wtyczkowym, w szklanej ramce w kolorze szarym. Idealny do nowoczesnych wnętrz.

634,65 zł/szt., OSPEL, www.ospel.pl



Berker R.1 gniazdo z uziemieniem w podwójnej ramce. Delikatny kontur ramki z subtelnym okrągłym wnętrzem doskonale sprawdzi się w niebanalnych, ponadczasowych aranżacjach. Seria R.1 to bogaty wybór materiałów takich jak beton, łupek, skóra, drewno czy szkło oraz wysokiej jakości tworzywo i akryl.

Ok. 180 zł, HAGER, www.hager.pl



Gniazdo USB Sedna Design & Elements. Połączenie eleganckiego stylu i wygodnego dostępu do zasilania urządzeń elektronicznych, zaprojektowane z myślą o zapewnieniu wydajności w nowoczesnych wnętrzach.

SCHNEIDER ELECTRIC, www.se.com

KOS

ELEKTRO SYSTEM



Idealne wnętrze? Każdy może rozumieć to pojęcie inaczej, ale zawsze jego istotą będzie stworzenie przestrzeni funkcjonalnej, umożliwiającej relaks oraz takiej, która inspirowane pięknymi detalami.

DOŚWIADCZENIE

Dzięki połączeniu innowacyjnych technologii z zaangażowaniem i kreatywnością pracowników oferujemy dziś blisko 2000 produktów. Jesteśmy liderem na polskim rynku w produkcji ekskluzywnych systemów ramkowych.

POZNAJ NASZE SERIE

Seria **DANTE** to nieprzemijająca elegancja i dbałość o każdy szczegół. Znajdą tu państwo ramki ze szkła, metalu, kamienia, betonu i drewna. Możesz także sam stworzyć swoją ramkę, wybierając **DANTE CREATIVE GLASS**.

Marka **VENA** zdobywa uznanie wysoką jakością i nowoczesnym designem. Na szczególną uwagę zasługuje **VENA METAL** wykonana z modnego metalu: miedzi czy mosiądzu. Warte uwagi są także nasze nowości: **VENA I VENA² GŁĘBOKI CZARNY MAT**.

W ofercie systemów ramkowych znajdują Państwo nowatorskie ramki składane **KOS 66 Plus** dedykowane dla serii **KOS 66**.

Trzy serie hermetyczne **BRYZA, HYDRO i TROL** - to klasyka gatunku. Niepozorna **BRYZA** z łatwością uzupełni design dowolnego pomieszczenia, harmonijnie wpisując się w różne style, zwłaszcza industrialny.

GDZIE NAS MOŻNA ZOBACZYĆ I ZAKUPIĆ?

Lista sklepów on-line oraz punktów stacjonarnych z naszą ekspozycją dostępna na: Kos.pl

DANTE CREATIVE GLASS



DANTE DREWNO STARY DĄB

VENA² GŁĘBOKI CZARNY MAT

VENA METAL MIEDŹ RUSTYKLANA





Jak wybrać PANELE PODŁOGOWE?

Kolekcja Arbiton – Woodric. Kolor Dąb Medici (CW177). Szare panele winylowe z rdzeniem mineralnym, wzbogacone subtelnymi przebarwieniami przypominającymi starość i szlachetność dębu. Połączenie nowoczesności z klasyką, idealne dla eleganckich wnętrz. **ARBITON, www.arbiton.com**

Panele podłogowe w swojej historycznej już postaci były traktowane jako imitacja drewna i miały opinie okładziny podłogowej nie najwyższej jakości. W ostatnich latach wiele się w tej kwestii zmieniło i panele podłogowe cieszą się dużą popularnością wśród osób poszukujących materiału na podłogę zarówno do kuchni, jak i do salonu. Zaskakują coraz lepszymi parametrami technicznymi, różnorodnością wyglądu, estetyką i łatwością montażu.

RODZAJE PANELI W ZALEŻNOŚCI OD UŻYTYCH SUROWCÓW

Dębowe klepki z litego drewna do salonu, będące przez długi czas symbolem elegancji i komfortu, doczekały się godnych następców. Ze względu na rodzaj materiału można wyróżnić rodzaje paneli:

- Panele drewniane – składają się przeważnie z trzech warstw drewna sklejonych ze sobą. Wierzchnia warstwa jest wykonana z drewna wysokiej jakości. Powłoka lakieru zapewnia trwałość i odporność na zarysowania. Jasne panele o świetlistej barwie i wyraźnym rysunku słojów, ciemne albo szare drewno, które z czasem nabiera szlachetności, nadają pomieszczeniu oryginalny wygląd.
- Panele drewnopochodne – mają wygląd paneli drewnianych, a kosztują mniej więcej tyle, co laminowane. Rdzeń jest zbudowany z płyty HDF lub MDF i pokryty na zewnątrz naturalną okleiną. Bywają też panele podłogowe drewnopochodne z wierzchnią warstwą z poliuretanu. Sprężysta, łatwa w utrzymaniu i dostępna w różnych kolorach wykładziny łączy sztywność paneli z elastycznością wykładziny podłogowej.

dzina łączy sztywność paneli z elastycznością wykładziny podłogowej.

- Panele laminowane – mają rdzeń z płyty wiórowych albo HDF, MDF, a na zewnątrz laminowany papier z odpowiednim nadrukiem. Panele laminowane miały kiedyś opinie mało estetycznej imitacji drogich parkietów i były tanie. Nowoczesna technologia sprawiła jednak, że panele drewnopodobne laminowane mają zachwycające wzornictwo i wysoką jakość, również jako imitacja naturalnych materiałów. Ich szczególną cechą jest tak zwana v-fuga, czyli skośnie sfrezowane krawędzie paneli. V-fuga sprawia, że powstaje podłoga z efektem wyłożenia deskami drewnianymi.
- Panele winylowe – różnią się od paneli laminowanych m.in. grubością. Co ważne, to jedyny rodzaj paneli w 100% wodoodporny, który można montować w każdym pomieszczeniu. Nowa generacja paneli winylowych to wiele dodatkowych zalet – np. panele winylowe z rdzeniem mineralnym są idealne na ogrzewanie podłogowe, bo mają opór cieplny 5 razy mniejszy niż panel laminowany i nawet 10 raz mniejszy niż panele drewniane, do tego cechuje je stabilność wymiarowa – można montować je nawet do 200 m² bez progów w drzwiach. Przeznaczone do montażu poprzez klejenie mają grubość 2-2,5 mm, układane na „klik” – około 5 mm, ale bywają też dziewięćmilimetrowe. Wykazują dobrą elastyczność i tłumienie dźwięków. Są dostępne w rozmaitych kolorach i wzorach.
- Panele korkowe – mają główną warstwę z naturalnego korka, który nadaje podłodze unikatowy wygląd. Wykończenie stanowi warstwa lakieru poliuretanowego albo ceramicznego, ewentualnie trudno ścieralna powłoka winylowa. Właściwości korka zapewniają tłumienie hałasu oraz izolację termiczną.
- Panele polimerowe – do wyrobu stosuje się innowacyjną



NA CO NALEŻY ZWRÓCIĆ UWAGĘ WYBIERAJĄC PANELE WINYLOWE?

Panele winylowe są trwałe, wodoodporne i w przeciwieństwie do zwykłych paneli laminowanych ciche. Istnieje wiele rodzajów paneli winylowych, które różnią się sposobem montażu oraz zastosowanymi technologiami. Popularność winyli sprawia jednak, że na rynek trafiło wiele produktów, które nie spełniają norm jakościowych i oczekiwań konsumentów. Jak wybrać dobry panel winylowy? Istnieją dwa proste triki, które pozwolą ocenić jakość paneli, nawet gdy jesteśmy laikami.

W pierwszej kolejności sprawdzamy sztywność paneli. Panele sztywne (SPC, z mineralnym rdzeniem, RIGID) to najnowsza generacja paneli winylowych. Są to panele winylowe, które posiadają sztywny, niezwykle trwałe rdzeń doskonale przewodzący ciepło. Dobre panele ze sztywnym rdzeniem są stabilne wymiarowo. Dobry panel SPC powinien charakteryzować się wysoką gęstością. Dlatego też panele te są dość ciężkie. Wysoka gęstość jest gwarancją trwałości produktu. A zatem im niższa waga tym niższa gęstość paneli. Nie wybierajmy zatem najcieńszych paneli, panele winylowe montowane na click muszą być grubsze. Wynika to z technologii ich produkcji i konieczności wyfrezowania zamków.

**Rafał Cieśla, ekspert marki Arbiton,
www.arbiton.com**

Podłogi drewniane Finishparkiet. Drewno jest jednym z najstarszych i najbardziej uniwersalnych materiałów budowlanych, używanych przez ludzi od wieków. Jednym z największych powodów, dla których jest tak popularne, jest jego ponadczasowość. Podłogi drewniane pasują do każdego stylu i wystroju. **FINISHPARKIET, www.finishparkiet.com.pl**



technikę nanotechnologii. Podłoga tego typu ma wyjątkowo przejrzysty wygląd, wyczuwalną autentyczną strukturę i wysoką trwałość. W odróżnieniu od innych rodzajów paneli, tutaj druk dekoracyjny jest wykonywany bezpośrednio na płycie nośnej. Dzięki temu płyta otrzymuje naturalny i autentyczny wygląd, trudny do odróżnienia od oryginalnego materiału. Technologia wyrobu paneli polimerowych umożliwiła idealne odwzorowanie najdrobniejszych szczegółów – zarówno subtelnych odcieni drewna, jak i rysunku słojów po sęki i drobne pęknięcia. Tradycyjne laminaty posiadają wzory drukowane, powtarzające się co pewien czas na powierzchni paneli. Aby uniknąć tego dającego się zauważyć niekorzystnego efektu, nowatorska metoda druku daje kilka razy większą rozpiętość wzoru. Wyraziste elementy motywu mogą być ustawiane obok siebie, tworząc niepowtarzalne kompozycje.

ZALETY I WADY PANELI PODŁOGOWYCH – DLACZEGO WARTO JE WYBRAĆ?

Panele podłogowe mają pozytywne opinie oraz wielu zwolenników, którzy widzą w nich liczne zalety:

- Są stosunkowo tanie i przy niskich nakładach finansowych pozwalają stworzyć podłogę o wysokich walorach estetycznych i użytkowych. Ceny za m² paneli są mocno zróżnicowane. Tanie kosztują wprawdzie niewiele, ale za wysokiej jakości trzeba zapłacić ponad 200 zł za m². Można też liczyć na promocje.
- Panele dają się łatwo montować za pomocą wypustek („na klik”). Pracę może wykonać nawet osoba bez szczególne doświadczenia. Powstaje tak zwana podłoga pływająca, bez łączenia paneli z podłożem. Istnieją na rynku również droższe wersje paneli podłogowych przeznaczone do klejenia do posadzki.
- Są twardsze od desek, nie wymagają szczególnej pielęgnacji ani pracochłonnego lakierowania. Na powierzchni paneli znajduje się powłoka odporna na ścieranie, która zwiększa ich trwałość.
- Droższe rodzaje paneli mają naniesioną powłokę antystatyczną, która zapobiega elektryzowaniu się, a także ogranicza osadzanie się kurzu.
- Panele winylowe są korzystne, jeśli stara podłoga nie musi być zrywana. Można je ułożyć albo na wylewce, albo na istniejącej już podłodze, na przykład na terakotowych płytach. Ta metoda pozwala zaoszczędzić na kosztach zrywania terakoty, wywozu gruzu i przygotowania podłoża na nowo. Prace można wykonać we własnym zakresie, pomoc fachowca przyda się jedynie w razie problemów na przykład z dopasowaniem poziomu podłogi do poziomu innych pomieszczeń.
- Panele podłogowe do kuchni? To jest możliwe. Kuchnia jest pomieszczeniem o specyficznych warunkach; wilgotność powietrza bywa tutaj wyższa niż w innych pomieszczeniach i większa jest też możliwość uszkodzenia powierzchni. Producenci paneli podłogowych wyszli jednak naprzeciw potrzebom i wytwarzają panele wytrzymałe na kuchenne warunki. Wybierając wysokiej jakości panele podłogowe do kuchni, można mieć pewność, że przetrwają dłużej niż standardowe. Ważne, aby posiadały klasy ścieralności AC4 albo AC3. Wszystkie panele muszą mieć też przypisaną klasę użytkową, która pozwala określić czy dane pokrycie podłogowe nadaje się do przestrzeni domowych czy komercyjnych.
- Nadają się do ogrzewania powierzchniowego. Oczywiście nie wszystkie, a tylko takie panele, które są odporne na zmiany temperatury i wilgotności.



Panele Manor. Klasyczna elegancja połączona z nowoczesną technologią. Kolekcja paneli Manor to nowa interpretacja wzoru jodełki, zachowująca jej niezmienny urok. Zrównoważone materiały, antybakteryjna powierzchnia i łatwy montaż sprawiają, że to idealne rozwiązanie.

RUCKZUCK, www.ruckzuck.pl



Szklana zastawa z linii Gold

Na limitowaną linię Gold składają się – szklanka do wina i kieliszek do szampańa z kolekcji Harmony oraz kieliszek do wina z kolekcji Splendour. Klasyczne kształty z bestsellerowych kolekcji marki Krosno zostały ozdobione ręcznie malowanym złotym paskiem, co dodało im szyku i elegancji. Wspaniale prezentują się zarówno jako kompletna szklana zastawa jak i jako uzupełnienie klasycznych wersji naczyń.

KROSNO, www.krosno.com.pl

Miska Chris

To wyjątkowy i elegancki element wyposażenia wnętrza, który sprawi, że przestrzeń nabierze charakteru. Wykonana z wysokiej jakości dolomitu, który jest połączeniem funkcjonalności z estetyką. Jej unikalny kształt o średnicy 21 cm i wysokości 16 cm pozwala na różnorodne zastosowania.

JYSK, www.jysk.com



Moździerz Craft

Przepiękne połączenie szlachetnych materiałów – drewna dębowego z marmurem, dodaje całości klasy i elegancji. Tłuczek został wyprofilowany w taki sposób, aby wygodnie trzymać go w dłoni, a jego naturalny ciężar ułatwia rozdrabnianie przypraw.

**NORMANN COPENHAGEN,
www.czerwonamaszyna.pl**



LEROY MERLIN



2 pojemniki na przyprawy

Szklane pojemniki sprawiają, że zapas pieprzu, chili, suszonej natki i innych przypraw będzie zawsze pod ręką. Dzięki zatyckom wykonanym z ekologicznego korka przyprawy dłużej zachowują swój aromat i smak, a pojemniki prezentują się klasycznie i naturalnie.

**ZASSENHAUS,
www.fide.pl**



Komplet kuchenny

Zestaw został wykonany z bawełny pochodzącej z recyklingu. Wybierając ten komplet kuchenny, przyczyniamy się do ochrony środowiska i pomagamy w walce z materiałami niebiodegradowalnymi. Jednocześnie produkt jest miękki i wytrzymały.

EMAKO, www.emako.pl

STREFA KUCHENNA

Kuchnia w kolorze Doe jest przytulna i ponadczasowa. Aby stworzyć efektowną i funkcjonalną przestrzeń w naturalnych odcieniach warto postawić na akcesoria takie jak filiżanki, lampy czy fartuszki, które dodadzą stylu i subtelnego wyrazu.



Kubek z kolekcji „Maria En Vogue”

Legendarna „Maria” to nie tylko wersja biała, ale ponad 200 różnych odsłon, które w ciągu ostatnich 100 lat odmieniły ten klasyczny serwis. Czas płynie, a „Maria” pozostaje „En Vogue” zachwycając tym razem barwnymi szklkami w pastelowych odcieniach „Sand”, „Mint” oraz „Blue”, które stanowią doskonałe uzupełnienie bieli.

**ROSENTHAL,
www.rosenthal.pl**



Lampa Madsen

Wykonana z terakoty lampa sufitowa (Ø 13 cm) będzie ciepłym akcentem w domu. Dzięki wykończeniu z naturalnego materiału każdy egzemplarz jest wyjątkowy i unikalny.

245 zł, KAVE HOME, www.kavehome.com



Zlewozmywaki tegranitowe+ Teka

Zostały wykonane z wysokiej jakości kwarcu, który w połączeniu z żywicą akrylową stał się materiałem bardzo odpornym na wstrząsy termiczne, uderzenia i zabrudzenia. Linie Stone, Forsquare i Square ewoluowały w miejsce pracy dla miłośników kuchni, którzy szukają innowacji, praktyczności i funkcjonalności.

TEKA, www.teka.com



Fartuch Bakerino

Wykonany w 100% z bawełny, idealny dla miłośników gotowania. Jego subtelny, elegancki wzór przywodzi na myśl aromatyczne poranki we francuskiej piekarni. Praktyczny i stylowy dodatek do kuchni.

HOME&YOU, www.home-you.com

Czajnik elektryczny 50's Style

To wyjątkowy udany mariaż stylu retro z technologią AGD obecnych czasów. Filtr antywapniowy ze stali nierdzewnej jest łatwy do demontażu oraz wyczyszczenia. Solidną podstawę wyposażono w nóżki antypoślizgowe oraz zabezpieczenie przerywające pracę czajnika w przypadku braku wody.

SMEG, www.fabrykaform.pl



Miska Ferdus

Jest wykonana z wysokiej jakości porcelany w eleganckim kremowym kolorze. Ta mała, ale funkcjonalna miska jest doskonałym dodatkiem do stołu, który doda uroku przy każdej okazji.

JYSK, www.jysk.com

Płyta indukcyjna z okapem KCC85450. To idealne połączenie płyty grzewczej z okapem w jednym doskonałym urządzeniu. Takie połączenie daje większą swobodę podczas planowania kuchni i oszczędność miejsca. Funkcja podwójnego FlexiBridge umożliwia połączenie dwóch pól grzewczych w jedną dużą powierzchnię. Dzięki automatycznej synchronizacji temperatury i ustawień czasu jest to idealne rozwiązanie do użycia dużych, niestandardowych naczyń. **ELECTROLUX**, www.electrolux.pl



JAK ZAARANŻOWAĆ KUCHNIĘ ZGODNIE Z ZASADĄ TRÓJKĄTA ROBOCZEGO?

Kuchnia to serce każdego domu. Dlatego warto zadbać o to, aby była nie tylko piękna, ale i funkcjonalna, ułatwiając codzienne przygotowywanie posiłków. Pomocne w tym będzie skuteczna organizacja przestrzeni kuchennej, w tym wykorzystanie zasady trójkąta roboczego.

Zasada trójkąta roboczego jest prosta i intuicyjna. Skupia się ona na trzech kluczowych obszarach – kuchence, zlewie i lodówce. Jest to klucz do efektywności i wygody w trakcie gotowania oraz przygotowywania posiłków.

CZYM JEST TRÓJKĄT ROBOCZY?

W myśl idei trójkąta roboczego, trzy najważniejsze sprzęty kuchenne, czyli płyta kuchenna, zlew i lodówka, powinny być rozmieszczone na planie trójkąta, aby zminimalizować potrzebę przemieszczania się między nimi podczas wykonywania codziennych czynności kuchennych. Optymalna odległość między nimi nie powinna przekraczać 7 m, co zapewni wygodne poruszanie się w kuchni. Dzięki temu, podczas gotowania czy przygotowywania

posiłków, nie trzeba marnować czasu, co znacznie przyspieszy proces przygotowywania dań.

Lodówka, gdzie przechowujemy produkty spożywcze, powinna być dostępna w zasięgu ręki, zwłaszcza podczas przygotowywania posiłków. Unikajmy jednak umieszczenia jej zbyt daleko od pozostałych elementów trójkąta roboczego. Z kolei miejsce, w którym umieścimy zlew, zaplanujmy tak, aby umożliwiała swobodne korzystanie zarówno przed, jak i po przygotowaniu potraw. Ważne jest, aby wokół zlewu była odpowiednia przestrzeń na odpadki oraz naczynia.

KUCHENKA W TRÓJKĄCIE ROBOCZYM

Płyta do gotowania, często uważana za serce kuchni, powinna być umieszczona w bezpośrednim sąsiedztwie blatów roboczych. Wybierając odpowiedni model, warto zwrócić uwagę na jej funkcje i rozmiar. Aby miejsce do gotowania było możliwe jak najlepiej urządzone, pomyślmy o nowoczesnym i wygodnym rozwiązaniu, na przykład w technologii „gaz pod szkłem”. Gazowe płyty ceramiczne są nie tylko wygodne, ale również bardzo estetyczne. Korzystają z gazu, który jest ekonomicznym rozwiązaniem, zużywając jedynie śladowe ilości prądu.



Piekarnik BPSA6747DGW. Jest wyposażony w aż 23 automatyczne programy pieczenia, z którymi w łatwy sposób przygotujemy zdrowe i smaczne posiłki. Wśród nich znajdziemy tryb AirFry+ pozwalający gotować bez dodatku tłuszczu, tryb dedykowany pieczeniu pizzy w wysokiej temperaturze oraz tryb do gotowania na parze. Urządzenie o dużej pojemności – 77 l. 2799 zł, GORENJE, www.pl.gorenje.com



Candy Cook Light FIDCP N625 L. Piekarnik wyposażony w system Aquactiva o działaniu parowym, umożliwia łatwe usuwanie osadów z wnętrza urządzenia. Na przygotowanie niskotłuszczowych i smacznych posiłków pozwala funkcja Cook Light, redukując ilość oleju lub tłuszczu.
CANDY, www.candy.pl



Piekarnik parowy Electrolux z nowej linii Pure Black EOB8S39H. W intuicyjny i szybki sposób pozwoli przygotować zdrowe, pełne witamin posiłki. Piekarnik posiada funkcję Steamify, która ułatwia pieczenie z dodatkiem pary. Metoda ta również znacznie skraca czas przygotowania posiłków.
ELECTROLUX, www.electrolux.pl

Ceramiczne płyty gazowe oferują użytkownikom kilka wielkości płyty. Do wyboru mamy klasyczną szerokość kuchenki 60 cm, która posiada 3 pola grzejne, model z 4 polami grzejnymi oraz opcję na solidne gotowanie dla prawdziwych smakoszy – z 5 polami grzejnymi. Oczywiście taka płyta daje nam wygodę umiejscowienia jej w dowolnym miejscu – na przykład na wyspie kuchennej, co daje wyjątkowo komfortową przestrzeń do poruszania się między trzema kluczowymi punktami kuchni.

TRÓJKĄT ROBOCZY – WYBÓR MEBLI

Podczas aranżacji kuchni zgodnie z zasadą trójkąta roboczego, równie ważny co rozmieszczenie sprzętów kuchennych jest wybór odpowiednich mebli. Wybierając szafki kuchenne i półki, umieścimy je blisko płyty kuchennej, zlewu i lodówki, aby przechowywanie składników, garnków czy innych akcesoriów było wygodne, a same sprzęty – jak najbardziej dostępne. Blaty robocze powinny być dostatecznie szerokie, by zapewnić miejsce do przygotowywania posiłków.

WYBIERAJĄC SZAFKI
KUCHENNE I PÓŁKI, UMIEŚCĄ
JE BLISKO PŁYTY KUCHENNEJ,
ZLEWU I LODÓWKI



Piekarnik do zabudowy Serie 8 HBG634BS1. Termoobieg 4D rozprowadza ciepło szybko i równomiernie po całym wnętrzu piekarnika. AutoPilot pomoże dobrać tryb i moc grzania oraz będzie stale kontrolował czas pieczenia mięs czy ciast.
BOSCH, www.bosch-home.pl



Mythos FMY 99 HS BK. Piekarnik parowy do zabudowy w wykończeniu z czarnego szkła i czarnej stali. Nowoczesny model posiada 60 automatycznych programów CookAssist. Piekarnik umożliwia wielopoziomowe pieczenie Multicooking, pieczenie parowe Full Steam. Pojemność XXL – 73 litry. Sterowanie odbywa się za pomocą dotykowego kolorowego wyświetlacza TFT, z menu w języku polskim.
FRANKE, www.franke.pl

Ceramiczna płyta gazowa DynaCook X3. To rozwiązanie o wymiarach 590 x 520 x 70 mm charakteryzuje się małym, wręcz śladowym zużyciem energii elektrycznej, wysokim stopniem sprawności procesu spalania gazu oraz cykliczną i intuicyjną pracą pól grzejnych i podgrzewczych. Wyposażona w trzy strefy grzejne, daje możliwość jednoczesnego i komfortowego gotowania. **DYNACOOK, www.dynacook.pl**



Lodówka Haier Absolute Ice HCR7918EIMB. Wyposażona została w dozownik na wodę oraz kostkarkę. Wbudowana w drzwi urządzenia kostkarka ma własny system chłodzenia. Ponadto, lodówka Haier dzięki dedykowanym szufladom, technologii Fresher Shield oraz systemowi antybakteryjnemu ABT-Pro zapewni najbardziej optymalne warunki chłodzenia dla żywności. **HAIER, www.haier.pl**





Zlewozmywak 1-komorowy Tau. Model występuje w długości od 50 cm do 90 cm. Dodatkowo daje możliwość wyboru otworu, gdzie montowana jest bateria, dzięki specjalnie podfrezowanym miejscom znajdującym się pod spodem zlewu.
768 zł, LAVEO, www.laveo.pl



Zlewozmywak dwukomorowy MEZZO II. Granitowy z matową powłoką. Wpuszczany z przelewem. Wyposażony w automatyczny korek sterowany za pomocą pokrętle. Syfon z możliwością podłączenia odpływu zmywarki lub pralki. Wymiary: 48 x 78 cm.
960,63 zł, FERRO, www.ferro.pl



Samsung Dual Cook Steam™. W tym piekarniku nie tylko upieczemy ciasto czy chleb z wykorzystaniem pary, ale przygotujemy dwie potrawy jednocześnie, w różnych trybach i temperaturach, dzięki czemu będzie jeszcze bardziej inspirująco i ciekawie. Dzięki specjalnemu separatorowi Dual Cook przygotujemy w nim zupełnie różne dania – w tym jedno na parze.
SAMSUNG, www.samsung.com/pl/



Jeśli mamy wystarczająco dużo miejsca, warto rozważyć dodanie wyspy kuchennej. Może ona służyć jako dodatkowa przestrzeń robocza, miejsce do przygotowywania poszczególnych dań lub strefa spożywania posiłków. Upewnijmy się jednak, że będzie dobrze umiejscowiona względem trójkąta roboczego.

Co więcej, jeżeli planujemy spożywanie posiłków w kuchni, starajmy się umieścić stół i krzesła w pobliżu strefy jedzenia, jednak bez strat w płynnym przemieszczaniu się między kuchenką, zlewem i lodówką.

Zasada trójkąta roboczego stanowi klucz do efektywnej i ergonomicznej organizacji przestrzeni kuchennej. Wybierając meble i nowoczesny sprzęt kuchenny, tworzymy kuchnię, która łączy wysoką funkcjonalność z estetyką. Gotowanie w takiej kuchni staje się nie tylko efektywne, ale także satysfakcjonujące, pozwalając tworzyć wykwintne dania w przyjaznym środowisku.

Tekst: Stanisław Szyling, ekspert marki DYNACOOK

Płyta indukcyjna Amica PIT6542PHTSUN HC 3.0. Najważniejszą cechą nowej płyty indukcyjnej 3.0 jest cecha HobControl Pro. Mamy do dyspozycji 4 programy temperaturowe, dzięki którym danie nie przywrze do garnka, nie przypali się, nie zważy ani nie wykipi.
AMICA, www.amica.pl

Haier



Elegancka kuchnia

z pojemną lodówką Haier

Każda pani domu traktuje kuchnię jak swoje królestwo, dlatego szczególnie ważne jest, aby to pomieszczenie urządzone było nowoczesnie, a zarazem zgodnie z zasadami ergonomii. Marka Haier od 14 lat wykorzystuje innowacyjne rozwiązania oraz nowoczesną technologię w produkcji urządzeń AGD na świecie, a to wszystko po to, aby spełnić oczekiwania nawet najbardziej wymagających użytkowników. Jej celem jest tworzenie niezawodnych i funkcjonalnych sprzętów najwyższej jakości.

Poznaj zalety lodówki Haier Cube HCR3818ENPT, które wyróżniają ją na tle innych!

AIR SURROUND COOLING

Dzięki chłodziarce wyposażonej w system poziomego przepływu powietrza, utrzymasz idealną temperaturę w całym urządzeniu, gdyż strumień zimnego powietrza z dysz chłodzących jest kierowany tam, gdzie temperatura wzrosła.

TOTAL NO FROST

Technologia, która przeciwdziała powstawaniu szronu w całej chłodziarko-zamrażarce. Specjalna osłona nie dopuszcza do przedostawania się ciepłego powietrza do zamrażarki podczas ciągłego procesu odszraniania, co chroni Twoją zamrożoną żywność i zapobiega stratom energii i mieszaniu się zapachów w lodówce.

WYDAJNE OŚWIETLENIE LED

Oświetlenie LED w chłodziarce, które idealnie rozświetli całe jej wnętrze, sprawiając że zawartość półek i szuflad jest do-

skonalnie widoczna. Dzięki temu bez problemu znajdziesz nawet te produkty, które ukryły się w najodleglejszych zakamarkach Twojego urządzenia.

PÓŁKI Z BEZPIECZNEGO, HARTOWANEGO SZKŁA

Szerokie półki z hartowanego szkła zapewnią atrakcyjny wygląd Twojej lodówce, a dzięki swej wytrzymałości będą bezpieczne dla przechowywanych produktów. Zaawansowana technologia sprzężarek marki Haier umożliwiła znaczącą redukcję drgań podczas działania zamrażarki. Dzięki temu urządzenie pracuje nie tylko dużo wydajniej, ale i ciszej. Co więcej, przy zakupie zamrażarki uzyskujesz 15 lat gwarancji* na kompresor.

ZEWNĘTRZNY WYŚWIETLACZ DOTYKOWY

W prosty i intuicyjny sposób kontroluj temperaturę i inne funkcje bez potrzeby otwierania drzwi. Lodówka Haier wyposażona jest w cyfrowy wyświetlacz dotykowy, który idealnie komponuje się z kolorem całego urządzenia i dzięki któremu zmiana wewnętrznych ustawień jest łatwa i wygodna.

SZEŚĆ BALKONIKÓW NA DRZWIACH W CHŁODZIARCE

Balkoniki na drzwiach gwarantują szybki i łatwy dostęp do Twoich ulubionych napojów, majonezu lub ketchupu. Idealnie porządkują przechowywane produkty, a ich ilość sprostą wymaganiom nawet największej rodziny.

DWIE SZUFLADY W CHŁODZIARCE

Pojemne, przezroczyste szuflady w chłodziarce pozwolą Ci utrzymać stałą, niską temperaturę, by zapewnić najlepsze warunki do przechowywania warzyw i owoców lub serów tak, aby zachowały wartości odżywcze na dłużej.

CZTERY SZUFLADY I DWIE WYSUWANE PÓŁKI W ZAMRAŻARCE

W zamrażarce znajdziesz cztery pojemne i przezroczyste szuflady oraz dwie wysuwane półki, dzięki którym zmieścisz o wiele więcej produktów niż dotychczas i lepiej uporządkujesz żywność, zapewniając miejsce na zapasy dla całej rodziny.

www.haier.pl



CERRAD

Szczotka WC Marla

Pojemnik ze szczotką wyposażony jest w wygodną, metalową rączkę, która zapobiega wyslizgowaniu się szczotki z dłoni. Design pojemnika do łazienki sprawia, że idealnie sprawdzi się we wnętrzach urządzonych w każdym stylu – od skandynawskiego do klasycznego.

WENKO, www.wenko-sklep.pl



STREFA ŁAZIENKOWA

Chcąc stworzyć modną i nowoczesną łazienkę w kolorach ziemi, warto sięgnąć po wszelkie brązowe, beżowe lub nawiązujące do struktury drewna produkty. Wśród nich znajdziemy bambusowy regał, elegancką umywalkę czy akcesoria łazienkowe. Zobaczcie sami!



Ręczniki Cario

Elegancki zestaw trzech miękkich ręczników frotte w beżowym kolorze, zdobionych bordiurą w drobną kratkę. Wykonane z wysokiej jakości egipskiej bawełny. W skład kompletu wchodzi: 2 ręczniki łazienkowe oraz 1 ręcznik kąpielowy. Wykonane w 100% z bawełny egipskiej.

DEKORIA, www.dekoria.pl

Regał łazienkowy

Bambusowy regał łazienkowy będzie pasować do każdej nowoczesnej łazienki czy toalety. Regał sprawi, że wszystkie niezbędne kosmetyki i gadżety kąpielowe będą na wyciągnięcie ręki.

EMAKO, www.emako.pl



Lampa Lute

Elegancka lampa duńskiej marki Ebb&Flow, ręcznie wykonywana z dmuchanego szkła. Forma inspirowana instrumentem muzycznym i flakonami perfum w stylu vintage. Dostępna w wielu konfiguracjach kolorystycznych i trzech rozmiarach.

**1390 zł, EBB&FLOW,
www.9design.pl**



Wieszak na ręczniki

Wieszak łazienkowy na ręczniki. Wykonany z bambusa. Praktyczny i niezbędny w każdej łazience. Jest odporny na wilgoć. W kolorze naturalnym.

MIA HOME, www.miahome.pl



Umywalka Molis Yasmin

Subtelna i elegancka umywalka w delikatnym odcieniu beżu. Kluczowy akcent nowoczesnej łazienki.

MASSI, www.massi.pl

Waga

Oryginalna bambusowa waga diagnostyczna ADE z analizą masy ciała – z pomiarem tkanki tłuszczowej, mięśniowej, kostnej.

229 zł, CALVADO, www.calvado.com



Zasłona prysznicowa Chambray

Wykonana z przędzy bawełnianej znacząco wyróżnia się wśród zimnych zasłon z tworzyw sztucznych. Ponadto charakteryzuje się oryginalną kolorystyką i skandynawskim wzornictwem, które sprawia, że nawet najmniejsza łazienka nabiera charakteru.

FERM LIVING, www.fabrykaform.pl



JAKIE OKNA WYBRAĆ DO ŁAZIENKI NA PODDASZU?

Odpowiednio dobrane i poprawnie zamontowane okno w domowej łazience na poddaszu to same korzyści. Nie tylko pięknie doświetli ono wnętrze, pozwalając na zauważal-

ne oszczędności – zwłaszcza jesienią i zimą, ale zadba o poprawną wymianę powietrza, zatrzyma uciekające ciepło, a do tego – zapewni niezapomniane widoki. Jak dobrać stolarkę do tak niewralgicznego pomieszczenia, by cieszyła oko i portfel inwestora? Wybór i montaż okien do łazienki na poddaszu to istotny aspekt, który wpływa zarówno na komfort, jak i oszczędności. Okna wykonane z profili PVC będą doskonałym wyborem. Materiał ten jest trwały, nie przepuszcza wilgoci i łatwo utrzymać go w czystości. Nawiewniki umożliwiają skuteczną wentylację wnętrza przez cały rok. Okna PVC są idealne dla pomieszczeń z wilgocią i zmianami temperatury. Są niezawodne i nie wymagają konserwacji. Niższy współczynnik przenikania ciepła to kolejna ważna cecha okien dachowych. Im jest on niższy, tym lepsza izolacyjność. Dzięki temu utrzymanie ciepła wewnątrz jest skuteczniejsze. W zależności od przestrzeni i preferencji, warto rozważyć różne rodzaje okien. Dla przykładu okna uchylno-przesuwne są doskonałym wyborem do małych łazienek, gdyż nie zajmują przestrzeni wewnątrz pomieszczenia. Okna uchylne do płaskiego dachu, mogą być sterowane pilotem, dodając wnętrzu elegancji.

Benita Szymaniak, specjalista ds. marketingu OKPOL sp. z o.o., www.okpol.pl

REKLAMA

SANPLAST.

Czysta Przyjemność

LUXO – nowy wymiar przyjemności od 75x160 cm



Planując wyposażenie nawet małej łazienki nie musimy już rezygnować z wanny. Produkty linii LUXO ułatwiają dopasowanie do najbardziej wymagającego, nawet mniejszego wnętrza. Charakteryzuje je delikatny, nienarzucający się design oraz pietyzm wykonania. Sprawdzą się zarówno w nowoczesnych, prosto urządzonych wnętrzach, jak tych tradycyjnych czy stylizowanych. Wanna przyścienna oraz narożne prawa i lewa oferowane są jako kompletne rozwiązanie kąpielowe i dostępne są w dwóch wymiarach: 75x160cm oraz 80x180cm, aby jeszcze łatwiej zaaranżować je w łazience o każdym rozmiarze.

Sanplast - ekspert w dziedzinie kąpiej.
infolinia: +48 52 31 88 600, www.sanplast.pl

MAŁA ŁAZIENKA W BLOKU

*tak wiele
możliwości*



Free Line. To seria pasująca do każdego stylu aranżacyjnego, która proponuje nie tylko wanny dopasowane wymiarowo do każdego wnętrza, ale i kabiny nawannowe, które pozwolą zwiększyć funkcjonalność łazienki. Dzięki połączeniu wanny z kabiną nawannową mamy możliwość korzystania z długich kąpiei w wannie jak i szybkich kąpiei pod prysznicem.
Od 1152 zł, SANPLAST, www.sanplast.pl

Urządzenie łazienki w mieszkaniu w bloku to prawdziwe wyzwanie. Rozmieszczenie całego wyposażenia łazienki wydaje się być trudne – wanna musi stać, tam gdzie stała od zawsze, tak samo z umywalką – innych możliwości nie ma. W tym artykule podpowiemy, jak zmienić wygląd małej łazienki dzięki kilku prostym zabiegom – wbrew pozorom mała łazienka w bloku ma wiele możliwości. Bez względu na jej rozmiar możemy z niej uczynić pomieszczenie funkcjonalne i estetyczne.

Jak maksymalnie wykorzystać każdą przestrzeń? Planowanie remontu zaczniemy od dokładnego wymierzenia ścian, okien, drzwi i ewentualnych wnęk.

ODWIECZNE PYTANIE – WANNA CZY PRYSZNIC?

Na to pytanie należy odpowiedzieć sobie w pierwszej kolejności. Wiele osób martwi się, że w małej łazience możliwy jest do zamontowania wyłącznie prysznic. Zajmuje mało przestrzeni, jest wygodny i praktyczny. A co, gdy jednak naszym marzeniem jest wan-

na? Na ratunek przychodzą dostępne na rynku niewielkie asymetryczne lub prostokątne modele, które idealnie wkomponują się w cały projekt wnętrza. Nad mniejszą wanną można również zamontować kabinę nawannową, dzięki czemu będzie ona spełniała funkcję 2 w 1.

MAŁA – WIELKA ZMIANA: WYMIANA WANNY W BLOKU

Nie możesz już patrzeć na swoją żeliwną wannę? Lata świetności ma już zdecydowanie za sobą? Mammy na to radę! Często w mieszkaniach z bloków mamy ograniczony wybór rozmiaru. Rynek łazienkowy oferuje wiele wersji, spośród których można wybrać taki model, który idealnie dopasujesz do łazienki. Dostępne są małe wanny wykonane z lekkiego i przyjemnego w dotyku akrylu sanitarnego oraz cięższe, ale również eleganckie i łatwe w utrzymaniu czystości, wanny z odlewem mineralnego. Wszystkie doskonale wpisują się w style aranżacyjne. Mając taką paletę możliwości, wymianę wanny można przeprowadzić szybko, bez konieczności przeprowadzenia większego remontu w tym pomieszczeniu.

Kabina Hamar. To częsty wybór do niewielkich przestrzeni łazienkowych. Z jednej strony nowoczesny design, wygodne przesuwne drzwi, dopasowany rozmiar (80 x 80, 90 x 90 cm), z drugiej praktyczne rozwiązania – jak wypinanie drzwi oraz wysoka jakość wykonania – podwójne rolki, 6 mm szkło hartowane.
2054 zł, RIHO, www.riho.pl



W ŻYCIU NAJWAŻNIEJSZE SĄ KOMPROMISY – W MAŁEJ ŁAZIENCE RÓWNIEŻ

W niewielkich pomieszczeniach łazienkowych zawsze dobrą opcją będzie kabina prysznicowa. Ogromny wybór dostępnych na rynku kabin prysznicowych i dedykowanych im brodzików – od kwadratowych, półokrągłych, aż po trapezowe, pomoże zaoszczędzić miejsce, a przeszklona kabina doda pomieszczeniu lekkości. Jeśli łazienka jest wyjątkowo mała, zwróć uwagę na to, w jaki sposób otwierają się drzwi. W sklepach znajdziemy drzwi przesuwane oraz łamane, te zajmują najmniej miejsca. Drzwi wahadłowe i skrzydłowe wymagają wolnej przestrzeni przed kabiną. Warto zwrócić uwagę na wersję z przesuniętym punktem obrotu, bo w ten sposób, dają możliwość montażu umywalki tuż obok strefy prysznicowej. Jedną z coraz częściej wybieranych opcji jest kabina walk-in, która dzięki sporej powierzchni szkła optycznie powiększy

niewielki metraż łazienki. Planując niewielką łazienkę warto też iść na kompromis i wybrać wannę z kabiną prysznicową. Takie rozwiązanie może okazać się dla nas najlepszym wyborem, aby zwiększyć funkcjonalność łazienki.

CZY PRZY MAŁEJ ŁAZIENCE TRZEBA REZYGNOWAĆ Z KOLORÓW?

Absolutnie nie! Mała łazienka nie musi być biała lub beżowa – świetnie sprawdzi się paleta szarości połączona z drewnianymi akcentami. Jednak, jeśli nie jesteś zdecydowany – biel można zawsze przełamać kolorowymi dodatkami – ręcznikami, mydelniczkami lub nawet innym kolorem baterii. Łazienkę optycznie powiększy lustro – do małych wnętrz zaleca się wybór prostych form np. lustro w cienkiej ramie lub bez niej. W małej łazience kluczowe jest również oświetlenie – np. li-

stwa sufitowa, która oświetli całą przestrzeń, a dodatkowe małe lampki koło lustra zapewnią idealne warunki do codziennych rytuałów.

TWOJE POTRZEBY NA PIERWSZYM MIEJSCU

Aranżując małą łazienkę w bloku, nie zapominaj o sobie i swoich najbliższych – waszych potrzebach i preferencjach. Choć urządzenie małej łazienki jest czasami większym wyzwaniem niż urządzenie prawdziwego salonu kąpielowego – rynek oferuje szeroki wybór wyposażenia – od wanien, po brodziki, aż po kabiny prysznicowe – dostępność najrozmaitszych rozmiarów może okazać się niezwykle pomocna przy aranżacji małej łazienki w mieszkaniu w bloku – stworzenie funkcjonalnej i estetycznej łazienki wcale nie jest trudne.

Tekst: Małgorzata Hulisz, Sanplast



Wanna VIRGO by Cersanit. Ergonomiczny kształt i elegancki design to cechy wyróżniające akrylowe wanny VIRGO by Cersanit. Posiadają wygodne wnętrza wraz z lekko pochylonym oparciem. Modele dostępne są w rozmiarach od 140 cm do 190 cm.
Od 1500 zł, CERSANIT, www.cersanit.com.pl



RAVAK Rossa II. Praktyczna wanna asymetryczna z konceptu łazienkowego z idealnie dopasowanym parawanem, komfort i praktyczność w jednym. Podwyższone narożne siedzisko dla Pań, aby komfortowo wykonywać zabiegi intymne. Szeroki rant wykorzystywany jako półka do kosmetyków, aby wszystko zostało w zasięgu ręki. RAVAK, www.ravak.pl



Złota kabina CADURA WALK-IN. To nowoczesne rozwiązanie z oryginalnym designem okuć, ergonomicznym uchwytem oraz 6 mm szkłem hartowanym uszlachetnionym polimerową powłoką AQUAPERLE. Nowoczesny system „Soft open/close” gwarantuje ciche domykanie drzwi kabiny podczas użytkowania. **SANSWISS, www.sanswiss.pl**

KABINA PRYSZNICOWA

OTWARTA CZY ZAMKNIĘTA?

Kabina prysznicowa niejedno ma imię. Do wyboru są zarówno modele, które zajmują dużą powierzchnię, a tym samym są centralnym punktem i ozdobą przestronnej łazienki, jak i takie, których niewielkie rozmiary pozwalają na montaż w kawalerce. Ponadto kabina może być zamknięta lub otwarta, czyli bez drzwi. Która z tych dwóch opcji jest lepsza?

Przeglądając najnowsze trendy łazienkowe, można łatwo zauważyć, że w większości przypadków na dopracowanych projektach znajduje się kabina walk in. W odróżnieniu od tradycyjnej nie ma drzwi, a tym samym jest oszczędna w formie i zachęca, by włączyć ją w minimalistyczny wystrój. Jednocześnie brak drzwi budzi kontrowersje i obawy w związku z zachlapaniem łazienki. Czy warto w takim razie wziąć to rozwiązanie pod uwagę? Czy może jest to jedynie chwilowa moda?

KABINA OTWARTA, CO TO TAKIEGO?

W dalszym ciągu wiele osób utożsamia kabinę prysznicową z pewną zamkniętą bryłą, ale przy modelach typu walk in od

tego się odchodzi. W zależności od tego, gdzie kabina ma stać i jakie są oczekiwania inwestorów, ma jedną, dwie bądź trzy tafle szkła stanowiące ścianki i to tyle. Żadnych ruchomych elementów jak drzwi tutaj nie ma. Kabina prysznicowa otwarta jest dobrą propozycją dla rodzin z małymi dziećmi, osób starszych mających problemy z mobilnością, a także dla wszystkich osób ceniących sobie wygodę użytkowania i nowoczesny design.

NAJWIĘKSZE ZALETY KABIN PRYSZNICOWYCH OTWARTYCH

Przede wszystkim kabina otwarta to nieprzeciętny i nowoczesny design. Decydując się na nią, można całkowicie odmienić charakter wnętrza. Szkło jest powszechnie stosowane przez projektantów i architektów, stąd jego obecność w łazience jest bardzo pożądana. Nada jej lekkości, świeżości, rozjaśni i powiększy wnętrze. Na uwagę zasługuje komfort jej użytkowania. Nie trzeba otwierać drzwi, zamiast tego po prostu wchodzi się do wnętrza kabiny. Takie kabiny mają albo wyjątkowo płaski i niski brodzik, albo są z odpywem liniowym, więc nie trzeba podnosić nóg, co też zwiększa wygodę. W przeciwieństwie do gotowych kabin zamkniętych model typu walk in można dopasować do indywidualnych potrzeb i wymiarów łazienki.

Kabina Lucid Swing. To tafle 6 mm szkła hartowanego zamknięte w wąskich, aluminiowych ramach w kolorze czarnego matu. Nowa opcja to krótka ścianka SWING (40 cm). Teraz ustawisz ją jak chcesz - na zewnątrz, na wprost lub do środka. **RIHO, www.riho.pl**





Kerria Plus. Idealna kabina prysznicowa powinna być skrojona na miarę potrzeb użytkownika. Jest to możliwe z nowym systemem kabin prysznicowych Kerria Plus od Deante. To modułowa innowacja, która sprawi, że wybór kabiny prysznicowej będzie prosty i intuicyjny. **1799 zł, DEANTE, www.deante.pl**



Kabina prysznicowa COOL. Wypełnienie z przezroczystego szkła 6 mm, ochronna powłoka RAVAK Anticalc®. Profile w kolorze błyszczącego chromu lub czarnym. **RAVAK, www.ravak.pl**

Verdal. Prostokątna kabina prysznicowa o wymiarach 90 x 80 cm, ścianki wykonane z przezroczystego szkła hartowanego o grubości 6 mm. Profile w kolorze czarny mat. **OLTENS, www.oltens.com**



Pixa Black New. Kabina prysznicowa kwadratowa w kolorze czarny mat. Niepowtarzalny design, precyzyjne wykończenie oraz bezpieczne hartowane szkło zadowolą najbardziej wymagających klientów. **BESCO, www.besco.eu**



Kabiny JOTA. Narożne kabiny JOTA o wysokości 195 cm, zapewniają komfort użytkowania nawet przez wysokie osoby. Dostępne są w kolorze chrom i czarnym oraz wersji lewo i prawostronnej. **Od 1899 zł, CERSANIT, www.cersanit.com.pl**

Oznacza to, że wbrew obawom części inwestorów rozwiązanie to można zastosować nie tylko w przestronnych pomieszczeniach, ale także tych o mniejszym metrażu. Zaletą jest również prosty montaż. Szklaną ściankę ze wspornikiem można ustawić właściwie w dowolnym miejscu. Poza tym niewielka ilość elementów sprawia, że kabinę łatwo utrzymać w czystości. Nie będzie drzwi, klamek i załamań, a tym samym nie ma trudno dostępnych miejsc, w których gromadzi się brud.

KABINA ZAMKNIĘTA – ZALETY I WADY

Kabina zamknięta w odróżnieniu od otwartej posiada drzwi. Wśród zalet wymienia się zatrzymywanie ciepła wewnątrz kabiny, co doceniają osoby wrażliwe na zimno. Jest to ważne zwłaszcza zimą, kiedy łatwo o przeziębienie, a prysznic nie raz bierze się po to, by rozgrzać ciało po całym dniu. Obecność drzwi pozwala zachować wilgoć wewnątrz kabiny, więc jeśli łazienka nie ma dobrej wentylacji, to jest to lepsza opcja.

Jest jeszcze kwestia chlapania, która tak często budzi obawy przy kabinach otwartych. Przy założeniu, że w łazience będzie dobrej jakości kabina, jej drzwi będą szczelne, a woda nie będzie wydostawać się poza kabinę, to nie trzeba się tym martwić. Wśród wad z pewnością trzeba zwrócić uwagę na ograniczony komfort użytkowania z powodu drzwi oraz konstrukcji w wypadkach gdzie kabina posiada masywny profil dolny. Kłopotliwe może być również utrzymanie ich w czystości. Jest mnóstwo zakamarków, do których trudno się dostać i trzeba sięgnąć po małą szczoteczkę. Czyszczenie w tym przypadku może się więc okazać czasochłonne i uciążliwe. Jak widać zarówno kabiny otwarte, jak i zamknięte mają swoje zalety. Oznacza to, że przed zakupem należałoby przyjrzeć się swoim potrzebom i sprecyzować, co jest dla domowników najważniejsze, by wybrać tę kabinę, z której wszyscy będą zadowoleni.

Tekst: Daniel Czajka, doradca klienta Sanswiss



NOWOŚĆ! Seria kabin **AMALIA**

POZNAJ NASZE PRODUKTY NA WWW.SANSWISS.PL ►





FERRO



Mydelniczka z naturalnego onyxu. Akcesoria łazienkowe z kamienia są wyjątkowo solidne i trwałe, a do tego cieszą oko oraz wpisują się w aktualne trendy. Naturalny onyks zachwyca swą barwą – przepuszcza światło niczym bursztyn.
69 zł, **INDUSTONE**, www.industone.pl



Uchwyt na papier toaletowy Kalkgrund. Chromowane wykończenie jest trwałe i odporne na korozję. Łatwo utrzymać w czystości dzięki temu, że powierzchnia pokryta jest lakierem bezbarwnym.
39,99 zł, **IKEA**, www.ikea.pl



Laura. Dozownik do mydła z dekoracją drewna akacjowego. Materiał: tworzywo sztuczne, drewno akacjowe.
99,90 zł, **WESTWING**, www.westwing.pl



Sealskin Glossy. Olsniwiający zestaw akcesoriów Sealskin Glossy z poliresingu ze złotymi akcentami. W tej serii znajdziemy wybór różnych akcesoriów. Odpowiednie do użytkowania w łazience lub toalecie.
CORAM, www.coram.pl



SPRZĄTANIE ŁAZIENKI

JAK PRAWIDŁOWO DBAĆ O AKCESORIA ŁAZIENKOWE?

Akcesoria łazienkowe są ważnymi elementami wyposażenia każdej łazienki. Z czasem mogą jednak tracić swój początkowy urok i praktyczność, zwłaszcza te, które są eksploatowane niemal codziennie. Zużycie niektórych części nie wymaga jednak wymiany całego produktu. W wielu przypadkach wystarczy zamienić dany element na nowy, by przedmiot odzyskał funkcjonalność oraz estetykę. Natomiast zawsze warto dbać o czystość armatury i akcesoriów łazienkowych tak, by służyły nam jak najdłużej.

CYKLICZNE MYCIE ŁAZIENKI – DLACZEGO JEST TAK WAŻNE?

Systematyczne sprzątanie łazienki obejmujące wszystkie znajdujące się w niej elementy wyposażenia sprzyja zmniejszeniu częstotliwości wymiany poszczególnych przedmiotów. W celu uzyskania świetnych efektów warto zwracać uwagę na wszelkie szczegóły i często przecierać akcesoria łazienkowe wilgotną ściereczką z mikrofibry. Ten zabieg bardzo dobrze poradzi sobie z lekkimi, codziennymi zabrudzeniami oraz kurzem. Dla osiągnięcia jeszcze lepszych re-

zultatów, po przetarciu przedmioty warto wytrzeć do sucha i wypolerować.

JAKICH ŚRODKÓW MYJĄCYCH UŻYWAĆ DO AKCESORIÓW ŁAZIENKOWYCH?

Jak sprzątać łazienkę i dostępne w niej akcesoria łazienkowe to najlepiej porządnie, ale przy tym z zachowaniem odpowiedniej dozy delikatności. Rekomendujemy, by unikać wszelkich substancji żrących i stosowania twardych gąbek, jak również wybielaczy. Mogą bardzo negatywnie wpłynąć na baterie i inne przedmioty chromowane oraz powodować ich nieestetyczne przebarwienia czy zarysowania. Podobnie jak preparaty zawierające składniki ściernące, które także mogą rysować powierzchnie posiadających akcesoriów.

RODZAJE CZĘŚCI SERWISOWYCH AKCESORIÓW DO ŁAZIENKI

Wielokrotnie podlegającymi wymianie częściami są główki szczotki do WC, nieco rzadziej pojemniki im dedykowane. W końcu to przedmioty używane niezwykle często dla zachowania odpowiedniej czystości toalety. Dodatkowo mają kontakt z wieloma bakteriami i innymi drobnoustrojami. Dość sporej częstotliwości wymiany wymagają też używane nawet po kilkanaście razy dziennie pompki do dozowników mydła oraz innych płynnych produktów używanych nie tylko w łazience.

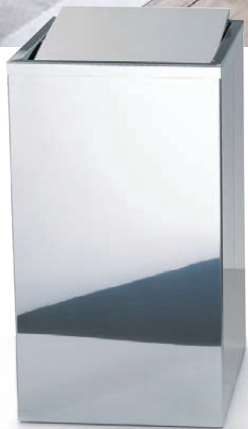

Kosz. Ekskluzywny kosz na śmieci lub na pranie Decor Walther wykonany z polerowanej stali nierdzewnej, wyposażony w obrotową klapę.
Od 1249 zł, CALVADO,
www.calvado.com

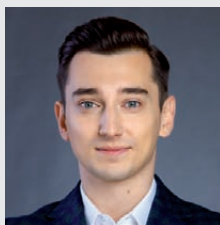

ZATROSZCZ SIĘ O PORZĄDEK W ŁAZIENCIE

Czy odkurzanie i mycie podłóg może być szybkie i przyjemne? Może, jeśli skorzystamy z nowoczesnych sprzętów. Przykładem takiego inteligentnego rozwiązania ułatwiającego życie są bezprzewodowe odkurzacze wielofunkcyjne – zwłaszcza te odkurzające i aktywnie myjące jednocześnie. Dzięki nim możemy zmniejszyć liczbę godzin poświęconych na sprzątanie mieszkania oraz zaoszczędzić siły na nieco przyjemniejsze zajęcia. To sprzęty, które nie tylko „klasycznie” odkurzają podłogi, ale pozwalają pozbyć się z nich również za-

schniętych plam czy nawet rozlanych płynów. Specjalne nasadki myjące w połączeniu z dedykowanym płynem do mycia podłóg, pozwalają usunąć do 99,9% bakterii z czyszczonych powierzchni. Technologia bezwarkowa, oddzielne pojemniki na wodę brudną oraz czystą czy zastosowane systemy filtracji sprawiają, że możliwe jest utrzymanie domu w higienicznej czystości – docenią to szczególnie rodzice małych dzieci oraz osoby posiadające zwierzęta. Natomiast jestem pewien, że specjalne programy samoczyszczące, podczas trwania których urządzenie automatycznie wyczyści szczotki oraz swoje wnętrze, doceni każdy z nas.

Marcin Kolda, Consumer Marketing Manager Floor Care, www.philips.pl



BISK



FABRYKA FORM

DLA ŚWIETNYCH EFEKTÓW WARTO ZWRACAĆ UWAGĘ NA WSZELKIE SZCZEGÓŁY

Ponadto akcesoria, takie jak kubki czy szklanki łazienkowe, czasem tłuką się lub wyszczerbiają. Może się też zdarzyć, że uchwyt im dedykowany ulegnie uszkodzeniu. W dużej części przypadków możesz wymienić jedynie zepsuty element takiego kompletu, nie wydając pieniędzy na tę jego część, która nadal dobrze spełnia swoją funkcję. Podobna zasada dotyczy mydelniczek. Jeżeli np. kupisz szklaną z uchwytem metalowym, możesz wymienić tylko szkło, gdy to ulegnie stłuczeniu, bez konieczności zakupu całego zestawu.

WYMIANA ELEMENTÓW WYPOSAŻENIA ŁAZIENKI – JAK CZĘSTO TO ROBIĆ?

Częstotliwość wymiany poszczególnych części akcesoriów łazienkowych zależy jest od stopnia zużycia da-

nego produktu. Przykładowo zakup nowej pompki do dozownika będzie konieczny, gdy Twoja dotychczasowa zacznie się np. zacinać w wyniku długotrwałej, częstej eksploatacji. Akcesoria, takie jak kubki łazienkowe stosunkowo rzadko wymagają ingerencji. Poszczególne elementy zastępuje się tu nowymi najczęściej w przypadku, kiedy niechcący ulegną one uszkodzeniu. Równie dobrze mogą służyć przez lata i być przekazywane innym osobom, gdy zdecydujesz się np. na zmianę aranżacji łazienki.

Najczęściej wymianie powinna podlegać główka szczotki do WC. Oczywiście modele bywają różne. Nie można więc powiedzieć, że wszystkie zużywają się tak samo. Niemniej warto, ze względu na gromadzące się na szczotce do WC drobnoustroje, dbać o wymianę jej główki co jakiś czas. Jest to konieczne, zwłaszcza gdy zauważysz na niej brud niedający się doczyścić żadnym środkiem.

Tekst: Materiał prasowy firmy FERRO

Odkurzanie i mycie podłóg w jednym?

Z Philips AquaTrio to możliwe!



Szukasz rewolucyjnego sprzętu, z którym oszczędzisz czas i energię? To możliwe z nowoczesnym, bezprzewodowym odkurzaczem pionowym 3 w 1 z funkcją aktywnego mycia Philips AquaTrio, który jest:

- urządzeniem z funkcją aktywnego mycia – umożliwia dokładne oraz szybkie mycie podłóg twardych za jednym ruchem. Radzi sobie nie tylko z kurzem czy codziennym brudem, ale także plamami po rozlanej kawie, winie, jedzeniu albo psich łapach.
- odkurzaczem z nasadką z podświetleniem LED – pozwala na wyczyszczenie twardych podłóg i dywanów, na których drobinki kurzu, okruchy oraz alergeny lubią osiadać (teraz nic się przed Tobą nie ukryje!).
- odkurzaczem ręcznym – sprawdza się do czyszczenia trudno dostępnych miejsc oraz samochodu.

SPRAWDŹ: JAK DZIAŁA ODKURZACZ Z FUNKCJĄ MYCIA?

Wielofunkcyjne urządzenie Philips do mycia podłogi oraz jednoczesnego odkurzania wspiera w codziennym dbaniu o porządek i higienę w domu. Pasuje do każdej powierzchni, która nie absorbuje wody.

1. Wąska obudowa powoduje, że można bez problemu sprzątać tuż przy ścianie.
2. Nasadka dostaje się pod niskie meble, a ze względu na swobodną skrętność umożliwia dotarcie do trudno dostępnych miejsc np. między krzesłami. Unikutowa nasadka z technologią AquaSpin skutecznie odkurza oraz aktywnie myje podłogę z pomocą 2 szybkoobrotujących szczotek, które działają w każdym kierunku. Koniec z odkurzaniem przed wyciągnięciem mopa oraz marnowaniem wolnego czasu – bez noszenia ciężkiego wiadra! Dwie wysokoobrotowe ultramiękkie szczotki PowerBrush z mikrofibry obracają się w przeciwnych kierunkach z prędkością 4500 obrotów na minutę. Dzięki temu szybko, wygodnie oraz higienicznie myjesz i dezynfekujesz podłogi. Wszystkie zebrane nieczystości trafiają do zbiornika z brudną wodą, więc masz pewność, że szczotki zawsze są czyste. Wnętrze urządzenia oraz szczotki możesz sprawnie wyczyścić z pomocą automatycznego programu samoczyszczącego – trwa tylko 4 minuty. Koniec z rozmazywaniem się brudu w trakcie sprzątania! A co dzieje się z brudną wodą i zebrany kurzem podczas aktywnego my-

cia podłogi? Dzięki systemowi Aqua Diffusion cały brud zamykany jest w osobnym zbiorniku o pojemności 400 ml. Można go w każdej chwili wyczyścić – zobaczysz taką informację na specjalnym ekranie LCD. Nie musisz więc poświęcać czasu na dodatkowe sprzątanie po sprzątaniu. O samym poziomie dozowania wody czystej również możesz zdecydować, wybierając 1 z 3 trybów:

- tryb standardowy – podczas rutynowego, codziennego sprzątania.
 - tryb intensywny – gdy musisz się zmierzyć z dużą ilością brudu oraz zaszniętymi plamami.
 - tryb pochłaniania wody – służy do pozbycia się nadmiaru wody z podłogi.
- Odkurzanie i mycie podłóg w jednym pozwala na przejęcie kontroli nad końcową fazą sprzątania – jedno ładowanie umożliwia wyczyszczenie do 185 m² powierzchni. Sprawia, że zyskujesz czas oraz energię na przyjemności bez rezygnacji z nieskazitelnej czystości. Podaruj sobie i innym komfort w nowoczesnym wydaniu!

www.philips.pl

Sugerowana cena detaliczna: 3 829 PLN



CRISTALSTONE



RADAWAY



IDEAL STANDARD



BIOPHILIC

PRZEPIS NA ELEGANCKĄ ŁAZIENKĘ

Harmonia, naturalne materiały, elegancja... styl BIOPHILIC to pomysł na atrakcyjną aranżację – dla każdego miłośnika stylowych, a zarazem wysoce komfortowych wnętrz.

Biophilic Design to koncepcja wzornictwa, która wywodzi się z teorii biofilii, sformułowanej przez amerykańskiego biologa Edwarda O. Wilsona w latach 80. ubiegłego wieku. Podkreślał on biologiczną więź łączącą człowieka z naturalnym środowiskiem, której pielęgnowanie prowadzi do wewnętrznego spokoju. Biophilic Design podobnie jak styl skandynawski charakteryzują: jasna kolorystyka, zamiłowanie do drewna oraz oszczędność projektowa, jednak w stylu biofilnym cechy te mają wymiar organiczny, łącząc się z roślinnością i ideą relaksu.

Przyjazny trend w dziedzinie projektowania wnętrz, zysujący na popularności w pierwszych latach XXI wieku jest współcześnie nie tylko atrakcyjny wizualnie, ale niezwykle potrzebny. W zurbanizowanej przestrzeni i pędzie dnia codziennego potrzebujemy oazy dla swoich myśli, ciała. Równowagę oraz wytchnienie od bodźców, miejskich zmagarów przynosi nam kontakt z roślinnością, a ten jest kluczowy w filozofii BIOPHILIC DESIGN.

Koncepcja projektowa sprzyjająca odpoczynkowi dotyczy także łazienki, która współcześnie spełnia wymagania

użytkownika wysoko wykraczające ponad funkcjonalność. Salon kąpielowy stał się starannie zaprojektowaną przestrzenią relaksu, odbieraną wszystkimi zmysłami.

JAK ZAARANŻOWAĆ ŁAZIENKĘ W STYLU BIOPHILIC?

W projekcie warto postawić na przestronność, komfort i światło słoneczne w aranżacji. Najważniejsze są naturalne, organiczne materiały. Może to być drewno, kamień, czy rattan. Meble i elementy wykończenia z tych materiałów nadadzą wnętrzu ciepła oraz autentycznego charakteru. Dzielne światło jest niezwykle istotne. Źródła sztucznego oświetlenia z kolei powinny być stonowane, a efekt delikatny, miękki. Aby optycznie powiększyć przestrzeń, warto zastosować lustra, odbijające naturalne światło. W omawianym stylu kluczową rolę odgrywają kolory ziemi – odcienie zieleni, brązów, beżów. Połączenie subtelnej kolorystyki wraz z ładem aranżacyjnym tworzy atrakcyjną wizualnie i komfortową przestrzeń.

Biophilic to uміłowanie harmonii, minimalistycznych form i porządku, do którego pasuje nowoczesne, wysokiej jakości wyposażenie łazienkowe. Warto wybrać minimalistyczną umywalkę z propozycji dostępnych na rynku. Interesującym rozwiązaniem będzie model z niskim białem i odpływem liniowym, który nada wyjątkowej elegancji łazience.

Umywalki z tradycyjnym odpływem w nowoczesnej odsłonie przypadną do gustu miłośnikom klasycznych rozwiązań





CERAMIKA PARADYŻ

w modnym wydaniu. Na polskim rynku znajdziemy łazienkowe propozycje, które wyróżnia europejski design. Warto zadbać, aby centralnym punktem salonu kąpielowego było ponadczasowe, minimalistyczne wyposażenie, które zapewni nam wygodę i zagwarantuje jakość na wiele lat.

Strefę kąpielową uatrakcyjni wanna o minimalistycznej linii projektowej, która będzie harmonijnie współgrać ze stonowaną aranżacją łazienki. Wyszukanym rozwiązaniem będzie wanna z kompozytu o satynowo-matowym wykończeniu.

RYTMICZNIE POWTARZAJĄCE SIĘ MOTYWY SPOTĘGUJĄ PRZESTRZENNY ŁAD

Starannie wybrane akcesoria łazienkowe mogą mocno wpłynąć na ogólny wygląd łazienki, szczególnie ważna jest jednak oszczędność ich doboru. Rośliny, które są nieodłącznym elementem stylu biophilic, będą jedną z najważniejszych ozdób przestrzeni. Uzupełnieniem wystroju mogą być tekstylia, takie jak ręczniki i dywaniki, wykonane z organicznych materiałów – bawełny, czy lnu.

Łazienkowe strefy wydzielić można również przy pomocy kolorów lub wzorów – także tych odnoszących się do świata natury. Rytmicznie powtarzające się motywy spotęgują przestrzenny ład i wzbudzą w nas poczucie prywatności oraz bezpieczeństwa.

Podsumowując, kluczem do sukcesu w stylu biophilic jest subtelność oraz harmonijne zestawienie organicznych elementów z eleganckim designem. Dzięki temu mamy możliwość wykreować przestrzeń, która jest jednocześnie estetyczna i relaksująca.

Kojące połączenie naturalnego otoczenia z wnętrzem to przepis na perfekcyjną harmonię pomiędzy naturą i designem. Styl BIOPHILIC łączy uniwersalne piękno oraz funkcjonalność w zrównoważonym podejściu do projektowania.

Tekst: Wirginia Bryll

kierownik ds. marketingu firmy Cristalstone



KOMPLETNE ROZWIĄZANIA ŁAZIENKOWE

Dopasowanie współgrających ze sobą elementów w łazience nie jest łatwe. Na rynku dostępna jest cała paleta produktów w różnych wymiarach, kształtach oraz konfiguracjach wyposażenia. Trudno zdecydować się na ten najodpowiedniejszy do łazienki. W takiej sytuacji z pomocą przychodzą nam producenci, którzy proponują dopasowane kompletne kabiny prysznicowe oraz kompletne wanny.

Komplety to rozwiązanie bardzo wygodne i najczęściej atrakcyjniejsze cenowo dla Klienta. Warto pamiętać, że kupującabinę w zestawie z brodzikiem lub w pełni wyposażoną wannę mamy pewność, że ich montaż nie sprawi żadnych problemów oraz, że będą pasować do siebie doskonale, efektywnie prezentując się w naszej łazience.

Jeśli nie zdecydujemy się na takie kompaktowe zestawienia - pamiętajmy o tym, aby najlepiej kupować poszczególne składowe u jednego producenta. Mamy wtedy gwarancję, że wszystkie elementy będą do siebie pasowały i będą stanowić spójną całość.

Dorota Muszyńska, dyrektor ds. badań, rozwoju i jakości Sanplast SA, www.sanplast.pl



LAVEO

SALONY LUXUM:

ul. Jana Dekerta 44, 30-703 Kraków | (+48) 12 653 00 90
 ul. Zakopiańska 56 lok. 1, 30-418 Kraków | (+48) 12 346 49 11
 biuro@cristalstone.pl

POLSKI PRODUCENT**EUROPEJSKI DESIGN**

Wybierz stylowe wyposażenie do nowoczesnej łazienki

• UMYWALKI • WANNY • STELAŻE



MINIMALIZM
 — w nowym wydaniu

NOWA KOLEKCJA
 UMYWALEK ARMONICO

6 WSKAZÓWEK

JAK OSZCZĘDZIĆ ENERGIĘ W ŁAZIENCIE

Bardziej niż kiedykolwiek szukamy porad, jak oszczędzać energię. Za oknem nadal zimno, a każdy chce, by w środku było ciepło i przytulnie. W sytuacji, gdy ceny energii wymykają się spod kontroli, a problem klimatyczny się wzmacnia, powinniśmy być bardziej świadomi naszej konsumpcji. Dlatego przedstawiamy 6 podpowiedzi, jak możemy oszczędzać w łazience, tym pokoju w domu, w którym zużywamy dużo energii i wody.

WSKAZÓWKA 1: PRYSZNIC ZAMIAST KĄPIELI

Zacznijmy od podstaw. Szybki prysznic nie jest tak przyjemny jak długa, ciepła kąpiel, ale przy każdej kąpielu zużywamy średnio około 150 do nawet 200 litrów wody, podczas gdy przy szybkim prysznicu to tylko 60 litrów. Dlatego ograniczenie czasu w kabinie prysznicowej oraz zmniejszenie częstotliwości zapełniania całej wanny wpłynie pozytywnie na nasz portfel.

WSKAZÓWKA 2: WODOOSZCZĘDNA SŁUCHAWKA PRYSZNICOWA LUB BATERIA TERMOSTATYCZNA

Jeśli 5 minutowy prysznic nie jest dla Ciebie, a nadal chcesz zredukować ilości zużywanej wody, to zainstaluj słuchawkę wodooszczędną. Taka niewielka zmiana pozwala zaoszczędzić około 20% wody i energii w porównaniu do przeciętnej głowicy prysznicowej. Inną opcją jest zawór termostatyczny. Urządzenie, jak sama nazwa wskazuje, zawiera termostat, za pomocą którego można regulować temperaturę wody. Bardzo poręczny, ponieważ jednym przyciskiem można łatwo przekręcić kurek na cieplejszy lub zimniejszy strumień. Nie marnujemy już wody w trakcie mieszania ciepłej z zimną.

WSKAZÓWKA 3: ZAIZOLUJ SWOJĄ WANNĘ

Dla tych, którzy uwielbiają spędzać czas w wannie, mamy przydatną poradę. Oszczędzaniu energii i wody sprzyjać będzie dobra izolacja, jest to szczególnie ważne w przypadku wanien do zabudowy. Poprawa izolacji sprawi, że woda w wannie dłużej pozostaje ciepła i nie trzeba będzie jej tak często dolewać.

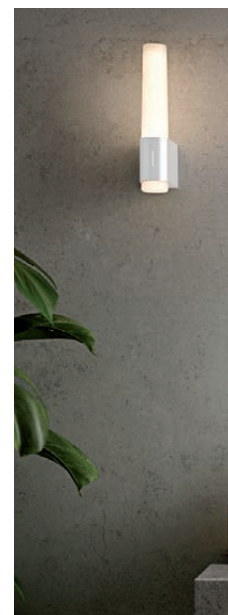
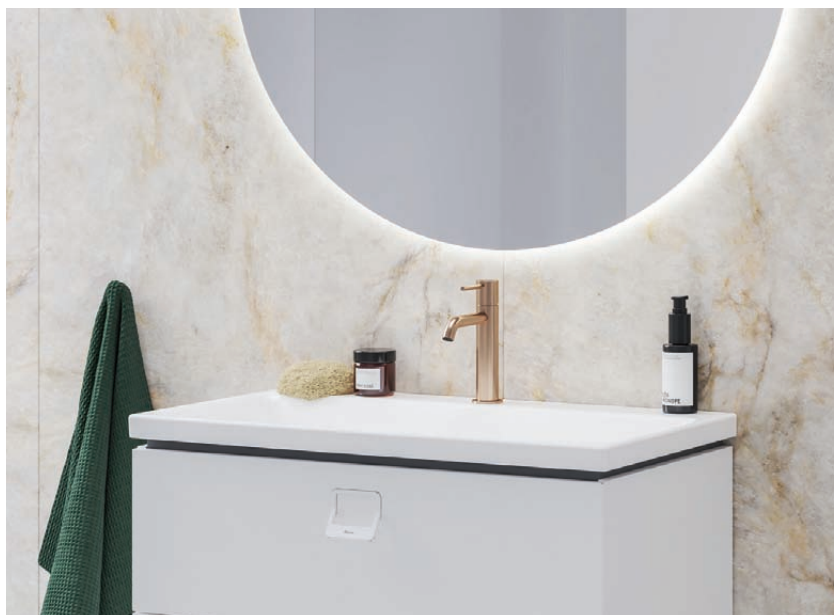

Baterie Ravak Espirit. Z technologią EcoFlow z przepływem 5l/min i wzbogacony powietrzem, znacznie wpłynie na zużycie wody. Dostępny w pięciu kolorach. **RAVAK, www.ravak.pl**

Ścianki EASY z ruchomym elementem. To komfortowe rozwiązanie umożliwiające optymalne zagospodarowanie przestrzeni kąpielowej. Trwały druk ceramiczny na szkle wraz z polimerową powłoką AQUAPERLE pozwala cieszyć się elegancją kabiny przez lata. **SANSWISS, www.sanswiss.pl**

Ścianka prysznicowa Massi Molis. Kolorowa ceramika kontrastuje ze ścianką prysznicową Massi MOLIS w odcieniu brązu. Podkreśli wyjątkowy charakter wymarzonej łazienki. **MASSI, www.massi.pl**



Biały kinkiet Helva Night. Posiada wygodny włącznik w podstawie. Umożliwia on sterowanie światłem. Jedno kliknięcie to pełne światło o mocy 600 lm. Drugie kliknięcie uruchamia oświetlenie nocne, łagodniejsze. **ARDANT, www.ardant.pl**



Vitalio Start. System wyposażono w wygodną deszczownicę Vitalio Start 250 i armaturę termostaticzną z technologią TurboStat, zapewniającą stałą i bezpieczną temperaturę wody. **1650 zł, GROHE, www.grohe.pl**

PORADA 4: WYBIERZ ENERGOOSZCZĘDNE OŚWIETLENIE LED

Kolejnym elementem, przy którym można oszczędzać energię, jest oświetlenie. W dzisiejszych czasach oświetlenie LED wykorzystujemy w całym domu, więc dlaczego nie mielibyśmy go również używać w łazience. Oświetlenie tego typu zużywa dużo mniej energii i ma dłuższą żywotność niż np. świetlówki energooszczędne.

WSKAZÓWKA 5: NIE POZWÓL, BY WODA CIEKŁA BEZUSTANNIE

Myjemy zęby, myjemy ręce lub twarz, a strumień po prostu płynie. Bez wątplenia marnujemy w taki sposób dużo wody. Dlatego warto przypomnieć sobie zasady, których uczą już w przedszkolu, by nie odkręcać niepotrzebnie kranu. Pamiętajmy, by korzystać z wody świadomie i np. częściej używać tylko zimnej wody.

PORADA 6: WAŻNY JEST WYBÓR MATERIAŁÓW

Równie ważny jest przemyślany wybór materiałów do naszych łazienkowych wnętrz. Niektóre z nich mają lepsze właściwości przewodzenia ciepła inne mniej. Wanny z akrylu to zrównoważony wybór do łazienki. Akryl w wannach jest wysokiej jakości, łatwy w utrzymaniu, dzięki swojej nieporowatej strukturze. Jest to materiał, który dobrze izoluje i utrzymuje ciepło wody w wannie przez bardzo długi czas.

Tekst: Martyna Piotrowska, Marketing, Riho

PAMIĘTAJMY, BY KORZYSTAĆ
Z WODY ŚWIADOMIE I CZĘŚCIEJ
UŻYWAĆ TYLKO ZIMNEJ



Wanna Desire Back2Wall LED. Wyjątkowa akrylowa wanna przyścienna Desire została uzupełniona w dodatkową opcję oświetlenia LED. Żadnych przełączników czy przycisków. Mocą światła sterujemy przez czujnik dotykowy zamontowany z przodu wanny. **RIHO, www.riho.pl**

Kabina Nica. To idealnie rozwiązanie dla osób, którym podobają się minimalistyczne kabiny, które wtapiają się w otoczenie. Pozwala ona jednak ograniczyć uciekanie ciepła dzięki temu, że jest całkowicie zabudowana – drzwiami bez profili z systemem Soft Open-Close. **KERMI, www.kermi.pl**



RIHO



Również w wersji Plug&Play ze zintegrowaną obudową



Wanna Rethink Cubic Wall

Standardowa łazienka to często niewielkie pomieszczenie, więc każda dodatkowa przestrzeń jest na wagę złota. Wiemy, że proste rozwiązania są najlepsze, dlatego projektanci RIHO poszerzyli rant wanien o 4 cm. To niewiele dla łazienkowego wnętrza, ale efektem jest szeroka na **12 cm półka od strony ściany**.

Taki rant można zagospodarować według własnych potrzeb: na podręczny zestaw kosmetyków bądź jako miejsce na montaż baterii nawannowej.



Lampa Screen

Widowiskowa lampa Screen to jeden z najbardziej rozpoznawalnych modeli francuskiej marki Market Set. Sporych rozmiarów konstrukcja odznacza się jednocześnie lekkością formy, a to za sprawą wykonanych z trzciny, ażurowych ekranów (kloszy). Lampa dostępna w dwóch rozmiarach: XL (na zdjęciu, szer. 110 cm) oraz XXL (szer. 150 cm).

2641 zł, MARKET SET,
www.9design.pl

Obraz Kakemono Taeko

Kakemono to japoński obraz o wymiarach 140 x 170 cm. Zwój malowany na płótnie przeznaczony do zawieszenia na ścianie. Wykonany z poliestrowego płótna. Górna i dolna krawędź kakemono są przymocowane do drewnianych drążków ułatwiających jego zwijanie i przechowywanie.

267 zł, DEKORIA, www.dekoria.pl



Lampka Halo Portable

To przenośna lampa, która zapewni wygodne oświetlenie zadaniowe w dowolnej przestrzeni w domu, w tym na stolikach nocnych, powierzchniach roboczych lub w salonie. Dostępna w kolorze jasnego brązu, uzupełnia każdy nowoczesny wystrój.

ASTRO LIGHTING,
www.astrolighting.com



STREFA NOCNA

Fotel wypoczynkowy Ritros

To połączenie doskonałego rzemiosła i nowoczesnego designu. Jego solidny stelaż wykonany ze stali malowanej proszkowo zapewnia stabilność i wytrzymałość. Siedzisko tapicerowane wysokiej jakości tkaniną Alcantara Pro gwarantuje niezrównany komfort i miękkość.

ELIOR, www.edinos.pl

Gdy aranżujesz sypialnię, z pewnością zwracasz uwagę na panujące trendy. Czy barwa Doe jest odpowiednia do tego wnętrza? Z pewnością tak! Zobacz, jakie produkty i akcesoria wybrać, aby Twoja sypialnia była na topie.

Wazon Doiy Body, Small, White

Wykonany z delikatnej i luksusowej ceramiki kształtem przypomina kamienną rzeźbę. Dekoracja ma szerokość 10,5 cm oraz wysokość 18,5 cm i dobrze wygląda zwłaszcza w towarzystwie długich ciętych kwiatów.

165 zł, DOIY,
www.czerwonamaszyna.pl



CERRAD

Komoda Ponca

Naturalny rattan na frontach szuflad tej komody wnosi modny styl boho, ozdabiając każde pomieszczenie, w którym się znajdzie. Wytrzymałe sosnowe nóżki dodatkowo wzmacniają szafkę i dodają jej stabilności.

BELIANI,
www.beliani.pl





WESTWING



Wezglowie rattanowe Paw

Wezglowie rattanowe to doskonały sposób, aby dodać naturalnego uroku, przytulności i ciepła do sypialni. Wykonane ręcznie, co nadaje mu unikalny i artystyczny charakter. Stworzy relaksującą atmosferę i będzie pasować do wielu stylów wnętrz. Wezglowie może być umieszczone zarówno na ścianie, jak i przy łóżku.

PLANETA DESIGN, www.planetadesign.pl

Masa o efekcie płatków złota

Jest nowatorską, dekoracyjną masą, która dzięki zawartości naturalnych płatków miki w kolorze złotym nadaje ścianom unikalną fakturę i efekt subtelnie odbijający światło. Masa nadaje wnętrzom dostojnej elegancji, przez co doskonale współgra w pomieszczeniach nowoczesnych, klasycznych, retro oraz urządzonych w stylu glamour.



Od 175 zł/2,5 kg, LAKMA, www.fguardi.com.pl

Dywan Skriftspråk

Dywan z krótkim włosiem, miodowy brąz/niebieski, D 195 x S 133 cm. Obszerny dywan, który tłumi dźwięk i tworzy wrażenie przytulności. Niskie runo układa się miękko pod stopami. Kolory ziemi dodają każdemu pomieszczeniu wrażenia elegancji i luksusu.

349 zł, IKEA, www.ikea.pl



REKLAMA

COSTWAY

Costway.pl

więcej niż meble



Polub nas na:



/costwaypl



/costway.pl

Polecane PRODUKTY

Zastanawiasz się, jak wyposażyć swoje wnętrze i otoczenie domu? Przygotowaliśmy dla Ciebie szeroką gamę propozycji.



Fotel Costway. Ergonomiczny fotel z oparciem, pokryty miękkim, delikatnym aksamitem, ozdobionym pikowaniem, który nada wnętrzu luksusowego charakteru. Siedzisko jest niezwykle wygodne dzięki wyścieleniu gęstą gąbką. Podłokietniki i zakrzywione oparcie otulają ciało oferując komfort i zapewniając zarazem ergonomiczne wsparcie dla pleców, talii i bioder. Dodatkowo fotel posiada regulację wysokości.
COSTWAY, www.costway.pl



Kolekcja Arbiton – Amaron Wood. Zbudowane na bazie innowacyjnego mineralnego rdzenia są jednym z najtwardszych i najbardziej wytrzymałych materiałów podłogowych na rynku. Są także całkowicie wodoodporne. Kolekcja Amaron Wood to 14 kolorów.
ARBITON, www.arbiton.com/pl

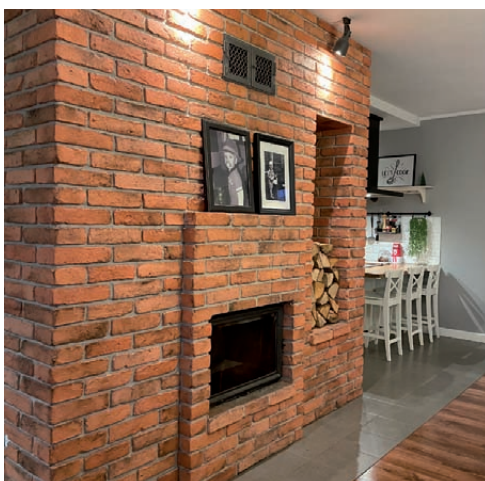

Płytki Stara Cegła. Nadadzą charakteru wnętrzom. Idealnie prezentować się będą na ścianie w pokoju czy kuchni, ale również świetnym rozwiązaniem jest położenie ich na kominku. Płytki są estetyczne i wytrzymałe, dlatego na długo będą cieszyły oczy domowników, jak i gości.
ELKAMINO DOM, www.elkaminodom.pl



Vena² XGLASS VANILLA. KOS Elektro System udowadnia, że jakość, funkcjonalność, bezpieczeństwo i estetyka mogą iść ze sobą ramię w ramię. Prosty kształt, eleganckie szkło akrylowe i niebanalny kolor to główne cechy Vena², dzięki czemu wpisuje się z łatwością w każdy styl architektoniczny.
KOS, www.kos.pl



Płytki lustrzane. Płytki lustrzane od Luxum to gwarancja luksusowego wykończenia aranżacji wnętrza. Dostępne w czterech atrakcyjnych kolorach oraz dziewięciu rozmiarach, pozwalają na kreację urozmaiconych projektów. Luxformat™ to wiodące na polskim rynku płytki lustrzane, dostarczane wyłącznie w gatunku klasy premium – wykonywane ze szkła produkcji francuskiej.
LUXUM, www.luxum.pl



ŁP-1ZS/70. Osprzęt z serii Szafir to innowacyjne rozwiązania montażowe, usprawniające i przyspieszające prace instalacyjne, które docenią zarówno instalatorzy, jak i klienci indywidualni. Kolekcja Szafir prezentuje kompaktowy i wyszukany design produktów o eleganckiej i ponadczasowej kolorystyce.
OSPEL, www.ospel.pl



Kolekcja AVANT-GARDE. Cechuje się elegancją i wyjątkowym stylem. Łączy w sobie ciekawe wzornictwo i funkcjonalność, a niespotykany kształt czarek wyróżnia ją na tle całego asortymentu. Szkło z tej kolekcji jest idealnie dopasowane do serwowanych trunków, dzięki czemu pozwala odpowiednio celebrować ich degustację.
KROSNO, www.krosno.com.pl



Podwójny panel szklany LIVOLO 702 w kolorze szampańskim. Front wykonany z hartowanego szkła kryształowego, niezwykle łatwy do utrzymania w czystości. Idealnie wpasowuje się w nowoczesne oraz eleganckie wnętrza.
LIVOLO, www.livolo.com.pl



DALI OPTICON MK2. Seria OPTICON MK2 składa się z sześciu modeli i wyznacza trendy wśród głośników kina domowego. Wydajności i dźwięk zachwyca zarówno początkujących słuchaczy, jak i audiofilów. Głośniki dostępne w są 3 wersjach kolorystycznych: White, Black oraz Tobacco Oak.
DALI, www.salonydenon.pl



Logi. Gniazdo zasilające francuskie podwójne z uziemieniem, czarny mat. Gniazdo wtyczkowe umożliwiło zasilenie obwodów elektrycznych o maksymalnym obciążeniu 16A.
MOWION BY KANLUX, www.kanlux.com



Philips AquaTrio. To jedyne na rynku rozwiązanie, które łączy w sobie 3 urządzenia: bezprzewodowy odkurzacz z funkcją aktywnego mycia, bezprzewodowy odkurzacz z nasadką z podświetleniem LED i odłączony odkurzacz ręczny. Dzięki niemu dom stanie się higienicznie czysty w mgnieniu oka.
PHILIPS, www.philips.pl



SOLINO – SOLF1 G+D. Ekskluzywne rozwiązanie do małych i dużych łazienek. Wejście narożne z drzwiami składanymi otwieranymi na zewnątrz i do środka umożliwia ustawienie kabiny w pobliżu innych elementów wyposażenia łazienki zachowując ergonomię użytkownika.
SANSWISS, www.sanswiss.pl



Masa o efekcie kruszonego grafitu. Jest nowoczesną, dekoracyjną masą tworzącą unikalny efekt szlachetnego kruszcu grafitu. Zawartość antracytowo - metalicznych wypełniaczy decyduje o tym, że pokryte tą masą powierzchnie sprawiają wrażenie zimnych, przemysłowych ale i nowoczesnych przestrzeni. Produkt szczególnie polecany jest do dekoracji ścian w stylu modernistycznym oraz industrialnym.
Od 378,35 zł / 5 kg, LAKMA, www.guardi.com.pl



Wanna Rethink Cubic Wall. Akrylowa wanna do zabudowy, która ma poszerzony rant wannowy od ściany. Powstała w ten sposób 12 cm półka może służyć zarówno na podręczny zestaw kosmetyków, jak i jako miejsce na montaż baterii nawannowej.
RIHO, www.riho.pl



kpHCKN/CLII. Kabiny kompletne Classic II to pewność dopasowania do siebie wszystkich elementów. Wybierając jeden produkt, otrzymasz kompatybilne pod względem stylu: kabinę czteroscianową wykonaną ze szkła hartowanego z relingiem, brodzik z syfonem, nóżkami oraz obudową, baterię termostatyczną oraz zestaw prysznicowy.
Od 4854 zł, SANPLAST, www.sanplast.pl



Drzwi zewnętrzne. Aluminiowe drzwi zewnętrzne ThermoSafe Decoral firmy Hörmann cechuje subtelna elegancja i nieprzeciętny design, który podkreślają uchwyty z serii black.edition oraz oszczędna w kolorze stylowej czerni. Dostępne są w wyjątkowej kolorystyce, która wiernie odwzorowuje wygląd 3 rodzajów drewna, jasnego cementu i zarzdziałej patyny. ThermoSafe Decoral to również drzwi bezpieczne i energooszczędne.
HÖRMANN, www.hormann.pl

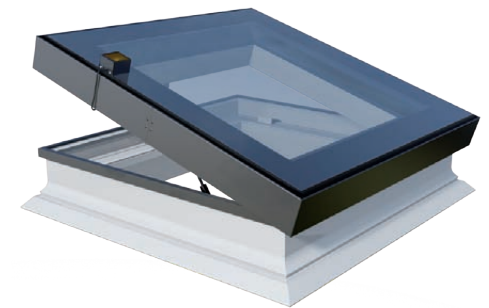

Nowość – inteligentne okno PGC IQ B1. Okno do dachu płaskiego PGC IQ wykonane jest z odpornego na wilgoć PVC. Atutem tego modelu jest otwierane zdalnie skrzydło umożliwiające wietrzenie wnętrza. Okno wyposażone jest w czujnik deszczu zamykający skrzydło gdy pada deszcz. PGC IQ jest sterowane za pomocą pilota oraz aplikacji Blebox poprzez protokół uWiFi, który jest odporny na zakłócenia, szyfrowany i energooszczędny.
OKPOL, www.okpol.pl

POLECANE ADRESY

TARGOWISKO RÓŻNOŚCI

9DESIGN www.9design.pl
ALIPLAST www.aliplast.pl
ANNIE SLOAN www.anniesloan.com/pl
AURORA www.aurorats.pl
BELIANI www.beliani.pl
BLOW UP DESIGN www.blowupdesign.pl
BONAMI www.bonami.pl
CALVADO www.calvado.com
COMFORT4U www.comfort4u.eu
CORAM www.coram.pl
COSTWAY www.costway.pl
CZERWONA MASZYNA www.czerwonamaszyna.pl
DEKORACJA DOMU www.dekoracjadomu.pl
DEKORIA www.dekoria.pl
DEKORIAN HOME www.dekorianhome.pl
DENON www.salonydenon.pl
DESENIO www.desenio.pl
DKWADRAT www.dkwadrat.pl
EDINOS www.edinos.pl
EMAKO www.emako.pl
ERKADO www.erkado.pl
FABRYKA FORM www.fabrykaform.pl
FAKRO www.fakro.pl
FIDE www.fide.pl
GARDEN LIVING www.gardenliving.pl
GARNECZKI www.garnecki.pl
GRESTON www.greston.com.pl
HOME&YOU www.home-you.com
HOMLA www.homla.com.pl
HÖRMANN www.hormann.pl
HURTOWNIA AWGIFTS POLSKA www.awgifts.pl
IKEA www.ikea.pl
IZAKPOL www.izakpol.pl
JYSK www.jysk.pl
KARELL www.kartellshop.pl
KAVE HOME www.kavehome.com/pl
KIK www.kik.pl
KOMANDOR www.komandor.pl
KROSNO www.krosno.com.pl
LAMPALAMPA www.lampalampa.pl
LE PUKKA www.lepukka.pl
LEDKENJOY www.ledkenjoy.pl
LOVESIMPLE CREATIONS www.lovesimple.pl
MANTION POLSKA www.mantion.pl
MARCIN DEKOR www.marcindekor.com.pl
MESMETRIC www.mesmetric.com
MIDSTY www.midsty.com
MILOO HOME www.miloohome.pl
NESLING www.nesling.pl
OKPOL www.okpol.pl
PLANETA DESIGN www.planetadesign.pl
POLSKA GRUPA PORCELANOWA www.porcelana.pl
PUFA DESIGN www.pufadesign.pl
RAUMPLUS www.raumplus.pl
REHAU www.rehau.com/pl
ROSART www.rosart.eu
ROSENTHAL www.rosenthal.pl
SALONY AGATA www.agatameble.pl
SELSEY www.selsey.pl

SFMEBLE www.sfmeble.pl
SKLEP LUBIANA www.sklep.lubianahurt.pl
TAKE ME HOME www.takemehome.pl
VILLA ITALIA www.villaitalia.pl
VIVRE www.vivrehome.pl
WESTWING NOW www.westwingnow.com
YESTERSEN www.yesteresen.com

AGD

AMICA www.amica.pl
BOSCH www.bosch-home.pl
CANDY www.candy.pl
DYSON www.dyson.pl
ELECTROLUX www.electrolux.pl
ELICA www.elica.pl
FRANKE www.franke.pl
GORENJE www.gorenje.pl
HAIER www.haier-europe.com/pl
HISENSE www.hisense.pl
HOOVER www.hoover.pl
MELITTA www.melitta.pl
MIELE www.miele.pl
PHILIPS www.philips.pl
SAMSUNG www.samsung.com
SIEMENS www.siemens-home.bsh-group.com/pl
SMEG www.smeg.pl
SOLGAZ www.solgaz.eu
TEKA www.teka.com/pl

KUCHNIA

ALVEUS www.alezlew.pl
AMIX www.amix.pl
BLUM www.blum.com
COMITOR www.comitor.pl
GTV www.gtv.com.pl
HÄFELE www.hafele-systemy.pl
HETTICH www.hettich.com
JUAN www.juan.pl
KRISPOL www.krispol.pl
KUCHINOX www.kuchinox.pl
LAVEO www.laveo.pl
NOLTE www.nolte.pl
PEKA www.peka.pl
REJS www.rejs.eu
TRES www.tresgriferia.com

NA ŚCIANĘ I PODŁOGĘ

4 WALL www.4wall.pl
ARBITON www.arbiton.pl
BALTIC WOOD www.balticwood.pl
BM HOUSING www.dutchhouse.pl
CERAMIKA PARADYŻ www.paradyz.com
CERAMIKA TUBĄDZIN www.tubadzina.pl
CERAMSTIC www.ceramstic.com
CERRAD www.cerrad.com
CHAPEL PARKET www.chapelparket.pl
CHENE www.chene.pl
CLASSEN www.classen.pl
DLH www.dlh.pl
ECLISSE www.eclisse.pl

ELABRICK BY ELASTOLITH www.elastycznyklinkier.pl
ELKAMINO DOM www.elkaminodom.pl
FINISHPARKIET www.finishparkiet.com.pl
FIRANKI.PL www.firanki.pl
INNE TAPETY www.innetapety.pl
KRONOSPAN www.kronosfera.pl
LAKMA www.lakma.pl
MURASPEC www.muraspec.pl
OPOCZNO www.opoczno.eu
QUICK STEP www.quick-step.com.pl
RAW DECOR www.rawdecor.pl
REMMERS www.remmers.pl
RÖBEN www.roben.pl
TAPETUJ.PL www.tapetuj.pl
TAPETUJEMY www.tapetujemy.pl
TAPNAP www.tapnap.pl
TIKKURILA www.tikkurila.pl
UBIERZ SWOJE ŚCIANY www.ubierzswojesciany.pl
WINEO www.wineo-polska.pl

CERAMIKA I ARMATURA

ARMATURA KRAKÓW www.grupa-armatura.com
BIOBIDET www.biobidet.pl
BISK www.bisk.pl
CERSANIT www.cersanit.com.pl
DEANTE www.deante.pl
FERRO www.ferro.pl
GEBERIT www.geberit.pl
IDEAL STANDARD www.idealstandard.pl
INDUSTONE www.industone.com
KALDEWEI www.kaldewei.pl
KERMI www.kermi.pl
KFA ARMATURA www.kfa.pl
KLUDI www.kludi.com/pl
LUXUM www.luxum.pl
NEW TRENDY www.newtrendy.pl
RADAWAY www.radaway.pl
RAVAK www.ravak.pl
RAVON www.ravon.pl
RIHO www.riho.pl
ROCA www.roca.pl
SANPLAST www.sanplast.pl
SANSWISS www.sanswiss.com
SCHDPOL www.schdpol.pl
TECE www.tece.pl

OŚWIETLENIE

ARDANT www.ardant.pl
AQFORM www.aqform.com
BIHOME www.bihome.pl
COSMOLIGHT www.cosmolight.pl
KANLUX www.kanlux.com
KONTAKT SIMON www.kontakt-simon.pl
KOS www.kos.pl
LIVOLO www.livolopolska.com
LUMIGO www.lumigo.pl
NOWODVORSKI LIGHTING www.nowodvorski.com
OSPEL www.ospel.com.pl
SKLUM www.sklum.com



3(33)2023

WYDAWCA



WYDAWNICTWO DOBRY DOM
35-302 Rzeszów, ul. Wrzesława Romańczuka 6
tel. 17 852 52 20
www.wnetrzadomow.pl, www.grupadobrydom.pl

REDAKCJA

redakcja@grupadobrydom.pl
tel. 509 395 396

REKLAMA

reklama@grupadobrydom.pl
tel. 669 446 464

SPRZEDAŻ CZASOPISM

www.prasaonline.pl
tel. 601 213 376

KOLOR Z OKŁADKI

PANTONE® Doe 16-1333 TCX

ZDJĘCIE Z OKŁADKI

SHUTTERSTOCK

© COPYRIGHT BY WYDAWNICTWO DOBRY DOM 2023

Opracowanie graficzne i merytoryczne magazynu stanowi własność wydawcy. Kopiowanie oraz wykorzystywanie w jakikolwiek sposób materiałów bez pisemnej zgody wydawcy jest zabronione. Wydawca nie odpowiada za treść reklam oraz artykułów sponsorowanych zamieszczonych w katalogu. Ceny prezentowanych produktów są uaktualnione w okresie redagowania pisma (wrzesień 2023).

W przypadku kontaktu z redakcją informujemy, iż Administratorem danych osobowych jest Wydawnictwo Dobry Dom z siedzibą w Rzeszowie przy ulicy Wrzesława Romańczuka 6. Możesz zapoznać się z naszą polityką prywatności, która znajduje się pod adresem www.grupadobrydom.pl/politykaprywatnosci

ZNAJDZIESZ NAS NA:



www.wnetrzadomow.pl



na ściany | podłogi | tarasy | schody | parapety



05-822 Milanówek ul. Średnia 33
tel. +48 856 40 40
tel. +48 602 292 707
biuro@elkaminodom.pl
www.elkaminodom.pl

Elkamino Dom

Aluminiowe drzwi wejściowe ThermoCarbon Klasa Premium w każdym szczególe

REKLAMA



- Znakomita izolacyjność cieplna, współczynnik U_D nawet $0,47 \text{ W}/(\text{m}^2 \cdot \text{K})$
- Standardowo klasa przeciwwłamaniowa RC 3, opcjonalnie RC 4
- Nowoczesny design