

WNE TRZA DOMÓW



Kuchnie Łazienki Salony Sypialnie

LIVOLO
LIVE ON LOVE

REKLAMA



Komfort mieszkania w Twoich rękach

Nieograniczone możliwości zamknięte w designerskiej formie.

Poznaj nowoczesny system kompleksowego sterowania Livolo.

Dzięki możliwości konfiguracji funkcji, jeden estetycznie wyglądający panel może łączyć w sobie zarówno włącznik światła, jak i kontakt.

Sprawdź wszystkie możliwości zamknięte w minimalistycznej formie włączników dotykowych i zaznaj nowego komfortu mieszkania!



Wygodny i prosty w obsłudze **pilot** pozwala sterować dotykowymi wkładkami Livolo



Aplikacja mobilna w Twoim telefonie pozwoli na kontrolę domu niezależnie od Twojej lokalizacji



Multifunkcjonalność - kompleksowe rozwiązanie łączące różne funkcje

Włącz się na **przyszłość.**



www.livolopolska.com

EM
EMPORIA



GO WITH THE FLOW

WWW.EMPORIALAZIENKI.PL

REKLAMA



Z wielką radością prezentujemy Wam jesienne wydanie magazynu „Wnętrza Domów”, pełne inspirujących pomysłów i najnowszych trendów w aranżacji wnętrz. Tegoroczna jesień przynosi ze sobą wyjątkową energię, której symbolem jest kolor wyróżniony przez Instytut Pantone – „Pureed Pumpkin”. Ten ciepły, głęboki odcień pomarańcza będzie przewodnim motywem naszego wydania, wprowadzając do wnętrz ciepło i przytulność, które idealnie komponują się z nadchodzącymi, chłodniejszymi dniami. Jak zawsze, z ogromną przyjemnością zapraszamy Was do odkrycia najnowszych realizacji architektów, które łączą w sobie wyjątkowy design i przemyślane rozwiązania funkcjonalne. W tym numerze sztuka spotyka się z codziennością w realizacji Gosi Bardyszewskiej z Bardzo Ładne Projekty Wnętrz. Następnie przenosimy się do domu na warszawskich Zawadach, gdzie projekt „Jaspis - przestrzeń harmonii” wprowadza spokój i równowagę do codziennego życia mieszkańców. Przedstawiamy także nową historię modern glamour, gdzie luksus i nowoczesność spotykają się z przeszłością, tworząc harmonijną całość. To nie koniec, w tym numerze znajdziecie także inne realizacje, które mogą być inspiracją dla Waszych przestrzeni. Musicie to zobaczyć! Coraz więcej osób szuka rozwiązań przyjaznych dla środowiska, dlatego nie zabraknie także najnowszych trendów w eko-friendly designie. Odkryjecie, jak wykorzystać ekologiczne materiały w aranżacji wnętrz, tworząc przestrzenie nie tylko piękne, ale i zgodne z duchem zrównoważonego rozwoju. Kolejnym gorącym trendem tego roku jest styl japoński, czyli harmonijne połączenie japońskiej prostoty z nordycką funkcjonalnością. Znajdziecie tutaj praktyczne wskazówki, jak urządzić wnętrze w tym stylu, czerpiąc inspiracje z minimalistycznej estetyki i naturalnych materiałów. Co więcej, zapraszamy Was na inspirujący wywiad z Katarzyną Leszczyńską, ekspertką od home stagingu mieszkań. Sporo miejsca przeznaczyliśmy „królowej łazienki”, w której zaczynamy i kończymy każdy dzień. W tym wydaniu naszego magazynu poświęcamy szczególną uwagę kwestiom, które mogą pomóc Wam stworzyć idealną strefę relaksu. Zapraszamy do lektury artykułu o tym, jak wybrać odpowiednią kabinę prysznicową. Dowiedziecie się, jakie są najważniejsze aspekty, na które warto zwrócić uwagę, aby kabina była dopasowana do potrzeb, a jednocześnie harmonijnie współgrała z wystrojem łazienki. Komfort w łazience to jednak nie tylko dobrze dobrana kabina. Podpowiadamy, jak przekształcić swoją łazienkę w oazę relaksu, łącząc w niej funkcjonalność z estetyką. Na koniec, mamy coś dla miłośników naturalnych rozwiązań. Przygotowaliśmy przegląd domowych sposobów na czyszczenie łazienki. Zdradzimy, jak przy użyciu prostych, dostępnych w każdej kuchni produktów, można utrzymać łazienkę w idealnej czystości, dbając przy tym o środowisko. To wszystko i wiele, wiele więcej w tym numerze. Zapraszamy do lektury!

Zespół redakcyjny „Wnętrza Domów”



OLTENS

/ Nordlis

AL
NA
TU
RAL

REKLAMA

pure bathroom

oltens.com

INSPIRACJE

8 Pureed Pumpkin – kolor numeru

MODA WNĘTRZ

14 Naciesz oczy wymarzonym wnętrzem – zaglądamy do domu Florine Hofstee

50 O współczesnych polskich wnętrzach – wywiad z Klaudią Leszczyńską

TAK MIESZKAJĄ POLACY

18 Nowoczesne wnętrza dla „młodych emerytów” – Katarzyna Nikanovich

24 Jaspis – przestrzeń harmonii wnętrza domu na warszawskich Zawadach – arch. Magdalena Lechowicz

30 Spotkanie sztuki z codziennością – Gosia Bardyszewska, Bardzo Ładne – Projekty Wnętrz

36 Nowa historia modern glamour – Kodo Projekty i Realizacje Wnętrz

42 Dom pełen harmonii na warszawskiej Białoleśce – pracownia Decoroom

8



SPIS TREŚCI



84

SALONY

- 48 Strefa dzienna – komfortowa przestrzeń w kolorze Pureed Pumpkin
- 56 Wnętrza inspirowane naturą – jak urządzić?
- 62 Wnętrza w stylu boho – wybieramy oświetlenie
- 66 Styl japoński – w jakich wnętrzach się sprawdzi?
- 72 Styl modern classic w architekturze wnętrz – czym się charakteryzuje?
- 78 Jak urządzić okno bez firanek? – 5 kreatywnych propozycji
- 80 Eko-friendly design – czyli trendy w wykorzystywaniu materiałów ekologicznych w aranżacji wnętrz

KUCHNIE

- 84 Strefa kuchenna – w odcieniu soczystej pomarańczy
- 88 Sprzęt AGD – jak go sprytnie „ukryć” w kuchni?
- 94 Jak poukładać w szafkach kuchennych? – praktyczne sposoby zagospodarowania szafek

ŁAZIENKI

- 98 Strefa łazienkowa – salon kąpielowy w kolorze Pureed Pumpkin
- 100 Jak ożywić wnętrza łazienki? – 5 praktycznych sposobów
- 106 Jaką kabinę prysznicową wybrać? – trendy w 2024 roku
- 110 Baterie umywalkowe – jak dobrać kran do umywalki?
- 114 Domowe sposoby na czystą łazienkę – praktyczny poradnik
- 118 Meble do łazienki – na co warto postawić i dlaczego?
- 120 Komfort w łazience – czyli jak stworzyć idealne miejsce relaksu i funkcjonalności

SYPIALNIE

- 126 Strefa nocna – sypialnia, która wprowadza ciepło i przytulność kolorem

POLECAMY

- 128 Polecane produkty – inspirujące propozycje do domu

DODAJE BLASKU

CHWIŁOM



REKLAMA

KOLEKCJA HOME&LIVING

Poznaj sztukę artystów hutników z Krosna, gdzie od ponad 100 lat tworzymy szklane dzieła sztuki. Odkryj bogactwo ręcznie formowanych wazonów, pater i świeczników z kolekcji Home&Living. Starannie zaprojektowane, wykonane z dbałością o każdy detal, zachwycają i podkreślają charakter każdego wnętrza. Zaprosz je do Twojego domu i otocz się pięknem.



Krosno.com.pl

PUREED PUMPKIN

KOLOR NUMERU

Jesień to czas, gdy natura wprowadza nas w melancholijny nastrój, a przestrzenie domowe stają się miejscem spokoju. Instytut Pantone, wyłaniając odcień Pureed Pumpkin jako kolor sezonu jesień-zima 2024/2025, oddaje hołd ciepłym, jesiennym odcieniom. Ta głęboka, soczysta pomarańcz przywodzi na myśl dojrzale dynie, a zarazem dodaje wnętrzom nutkę przytulności.

Instytut Pantone co roku zaskakuje swoimi wyborami, kształtując trendy w modzie, designie i wnętrzach. Na sezon jesień-zima 2024/2025 eksperci wybrali paletę, która doskonale oddaje złożoność i piękno tej pory roku. Jesień to przecież czas, kiedy nasze wnętrza stają się azylem, miejscem idealnym do relaksu i odpoczynku po długich, chłodnych dniach. Wprowadzenie do nich barw takich jak Pureed Pumpkin sprawia, że nabierają one wyjątkowo przytulnego charakteru. Ten głęboki, soczysty odcień pomarańczy, emanuje ciepłem i energią, otulając przestrzeń energetyczną głębią niczym dojrzała dynia o lekko intensywnym, ale wyjątkowym smaku. Ta iście jesienna inspiracja spr-

wia, że odcień ten nie tylko ociepla wnętrza, ale także dodaje im wyrazistości i charakteru. Paleta na nadchodzący sezon obejmuje również intensywne, klasyczne i ponadczasowe czerwienie, żółcie i zielenie, które ożywiają wnętrza, przynosząc ze sobą dynamikę jesiennych krajobrazów. Nowością są eleganckie odcienie śliwki, subtelne szarości oraz chłodne błękity, wprowadzające do aranżacji nutę wyrafinowanej nowoczesności. Sam Pureed Pumpkin 17-1449, z jego bogactwem tonów, idealnie łączy się z tymi barwami, tworząc harmonijne, wielowymiarowe przestrzenie. To także kolor, który w naturalny sposób kojarzy się z jesienią, jej bogactwem, komfortem i spokojem.



PROJEKT PRACOWNI MANGO INVESTMENTS

LAMINAM



PANTONE®
Pureed Pumpkin
17-1449 TCX

PUREED PUMPKIN
TO KOLOR, KTÓRY
W NATURALNY
SPOSÓB KOJARZY SIĘ
Z JESIENIĄ,
JEJ BOGACTWEM,
KOMFORTEM
I SPOKOJEM





TAPETUJEMY.PL

ARANŻACJE WZBOGAĆCONE O ODCIENIE POMARAŃCZY STAJĄ SIĘ BARDZIEJ PRZYJAZNE

Pomarańczowy to jeden z najbardziej energetycznych i ciepłych kolorów, który wnosi do wnętrza radość, optymizm i przytulność. W psychologii kolorów symbolizuje entuzjazm, kreatywność oraz żywiołowość, a także kojarzy się z ciepłem domowego ogniska i gościnnością. Aranżacje wzbogacone o odcienie pomarańczy stają się bardziej przyjazne, sprzyjają towarzyskim spotkaniom, ale również pomagają w odprężeniu i regeneracji po ciężkim dniu. Odcień Pureed Pumpkin idealnie wpisuje się więc w klimat jesiennych aranżacji, kiedy to szczególnie cenimy sobie przytulność i ciepło. Wprowadzenie go do wnętrza może odbywać się na wiele sposobów, w zależności od efektu, jaki chcemy osiągnąć. Może stanowić zarówno dominujący element, jak i subtelny akcent – od pomalowanej ścia-

ny, która nada wnętrzu głębi, po dekoracyjne dodatki, takie jak poduszki, pledy czy wazon. W połączeniu z naturalnymi materiałami, takimi jak drewno, len czy wełna, podkreśla organiczny charakter wnętrza. Osoby, które preferują subtelniejsze rozwiązania, z powodzeniem mogą wprowadzić kolor sezonu przy pomocy dodatków – poduszek, pledów, dywanów czy zasłon. Takie akcenty ocieplą przestrzeń bez jej dominowania, a jednocześnie, w razie potrzeby, można je łatwo wymienić. Meble w kolorze Pureed Pumpkin – sofy, fotele czy stoliki kawowe, mogą stać się centralnym punktem każdego pokoju. Natomiast tapicerowany zagłówek w sypialni w tym odcieniu przekształci pomieszczenie w komfortową i elegancką przestrzeń sprzyjającą relaksowi. Tekstylia, takie jak zasłony, poduszki, dywany czy pledy, mogą subtelnie wprowadzić kolor sezonu do wnętrza, dodając dodatkową warstwę tekstury i ciepła, a inne dodatki – ramki na zdjęcia, wazon czy świeczniki w tym odcieniu będą subtelnym sposobem na odświeżenie przestrzeni bez dominacji koloru. Dzięki takim elementom wnętrze może zyskać nową energię i przytulność, zachowując jednocześnie swoją pierwotną estetykę i charakter.



NORICA/MEBLE WÓJCIK, MEBLEWOJCIK.COM.PL



KLUCZOWE JEST ZACHOWANIE RÓWNOWAGI, ABY NIE PRZYTŁOCZYĆ PRZESTRZENI

Kolor Pureed Pumpkin doskonale komponuje się z neutralnymi odcieniami beżu, brązu, szarości i kremowej bieli, podkreślającymi jego ciepły, przytulny charakter. Zestawiony z neutralnymi barwami, głębokimi brązami, zielenią czy bordo, tworzy zbalansowane, eleganckie kompozycje, które emanują ciepłem i subtelną elegancją, idealną na jesienno-

zimą. Mitośnikom odważniejszych zestawień do gustu z pewnością przypadnie zestawienie Pureed Pumpkin z głęboką zielenią, oliwkowym odcieniem lub złotymi akcentami. Kluczowe jest jednak zachowanie równowagi, aby nie przytłoczyć przestrzeni. Kolor nadchodzącego sezonu doskonale sprawdzi się jako dekoracja jednej ściany akcentującej, np. w formie tapety o subtelnym wzorze lub gładkiej ściany pomalowanej tym odcieniem. Pureed Pumpkin to nie tylko kolor, ale obietnica ciepła i komfortu, które otaczają nas w domowych wnętrzach, idealnie wpisując się w jesienny nastrój pełen refleksji i spokoju.

Tekst: Patrycja Kierepka, Tapetujemy.pl





design

planetadesign.pl



NACIESZ OCZY WYMARZONYM WNĘTRZEM

FLORINE HOFSTEE

Razem z Westwing zaglądamy do wnętrza Florine Hofstee, która swoją popularność zawdzięcza przede wszystkim udziałowi w Echte Gooische Moeders. Obecnie Gooise Florine Hofstee mieszka w Haarlemie, razem ze swoimi mężczynami: partnerem Jeroenem oraz synami Donem i Beerem.



„Mieszkamy w tym domu z lat 30. XX wieku już od sześciu lat. Niedawno całkowicie go odnowiliśmy. I wiesz, co jest najlepsze? Mimo, że jest nowoczesny, nadal zachował swój przytulny charakter. Częściowo dzięki oryginalnym witrażom, które oczywiście zachowaliśmy” – Florine Hofstee.

„Gdybym miała opisać mój styl, powiedziałabym: beżowy i plażowy, trochę w klimacie Ibiza. Najlepiej tak czysto jak to możliwe, ale pamiętajmy o tym, że mam dwójkę małych dzieci. Teraz wygląda schludnie, ale często jest pełno kolorowych zabawek i dlatego zależy mi, aby baza była bardzo spokojna” – Florine Hofstee.

Jasna sofa i dzieci – brzmi dość ryzykownie, prawda? Jeśli zależy Ci na uzyskaniu efektu, jak u bohaterki materiału, wybierz wersję z tkaniny bouclé, która jest łatwiejsza do czyszczenia niż inne tekstylia. Dodatkowo wygląda bardzo modnie!

„Bycie w domu to dla mnie naprawdę miejsce, w którym spotykam się z rodziną, czy to z rodzicami, wujkami i ciotkami, czy kuzynami, dla mnie to zawsze miejsce, w którym mogę po prostu być sobą” – Florine Hofstee.

WYJĄTKOWO DŁUGI STÓŁ ZAPEWNIĄ WYSTARCZAJĄCĄ ILOŚĆ MIEJSC DLA KAŻDEGO

GDZIE DZIEJE SIĘ MAGIA

„Nasza jadalnia to miejsce, w którym dzieje się magia. Zwykle mówi się tak o sypialni, ale u nas jest to zdecydowanie jadalnia, bo to tutaj dzielimy się wszystkimi historiami i spożywamy najsmaczniejsze dania. Lubię mieć piękny, długi stół, żeby każdy mógł usiąść. I tutaj też staram się zachować spokój aranżacyjny, skupiając się na wykorzystaniu naturalnych materiałów, takich jak marmur” – Florine Hofstee.

Wyjątkowo długi stół zapewnia wystarczającą ilość miejsc dla każdego. Taki długi stół udekorujesz pięknymi, ale spokojnymi przedmiotami dekoracyjnymi, takimi jak na przykład piękna miska na owoce – model Santorini z Westwing Collection.







ŚPIJ KOCHANIE, ŚPIJ: STYLOWY POKÓJ DZIECIĘCY

Sypialnie dwóch synów Florine są dość stylowo urządzone. Z klasą, szykiem i przede wszystkim z ograniczoną liczbą przedmiotów na widoku. Pomaga w tym oczywiście delikatna paleta kolorów, dość nietypowa jeśli chodzi o chłopców, jednak sprawdza się doskonale.

„Kącik zabaw Beera to jeden z moich ulubionych zakamarków w domu. Zawsze nazywam go kąciem Ludo Sandersa, ponieważ wygląda na bardzo zorganizowany, ale w rzeczywistości jest pełen bałaganu mojego synka” – Florine Hofstee.

PIĘCIOGWIAZDKOWY STANDARD

Nasza sypialnia to miejsce w domu, w którym nasza bohaterka naprawdę się relaksuje. To tak naprawdę apartament hotelowy mamy i taty, który sprawia,

SYPIALNIA TO TAK NAPRAWDĘ APARTAMENT HOTELOWY MAMY I TATY

że każdej nocy czują się tu luksusowo wyciszeni i odprężeni. Ich sekret? Dobre łóżko, które pozwala nie tylko dobrze się wypaść, ale też daje przestrzeń do długiego rodzinnego przytulania w łóżku każdego ranka. Ważnym elementem sypialni jest również fotel bujany z pluszowego materiału, który sprawdza się idealnie jeśli masz dzieci – można w nim kolyśać i karmić maluchy.

Tekst i zdjęcia: Westwing

WESTWING



LAMPA WISZĄCA Z SIATECZKI BÉAU

869,90 zł, WESTWING COLLECTION, westwing.pl

KOMODA Z DREWNA Z TRAWERTYNOWYM BLATEM ZUMI

7199 zł, WESTWING COLLECTION, westwing.pl



LAMPA PODŁOGOWA RON

1329 zł, WESTWING COLLECTION, westwing.pl



FOTEL BUJANY TEDDY Z METALOWYMI NOGAMI WING

2279 zł, WESTWING COLLECTION, westwing.pl

STOLIK POMOCNICZY Z DREWNA MANGOWEGO BENNO

1249 zł, WESTWING COLLECTION, westwing.pl





BIURO: **KATE NIKANOVICH DESIGN**
PROJEKT: **KATARZYNA NIKANOVICH**
STYLISTA: **TATIANA VOROBKOVA**
ZDJĘCIA: **VITALINA VOROSHKEVICH**
TEKST: **KATARZYNA NIKANOVICH**

NOWOCZESNE WNĘTRZE

DLA "MŁODYCH EMERYTÓW"

Wnętrza mieszkalne coraz częściej stają się miejscem, gdzie nowoczesny design spotyka się z elementami industrialnymi, tworząc unikalne i inspirujące przestrzenie. Przykładem takiego podejścia jest mieszkanie, w którym wykorzystano szeroki wachlarz materiałów, takich jak betonowe panele w salonie, ściana skalna w sypialni oraz tynk z efektem betonu w łazienkach. Całość przyciąga wzrok i prezentuje się interesująco, zwłaszcza w połączeniu z obfitością tekstyliów.

Inwestorzy przez ponad 15 lat mieszkali w Korei Południowej, pracując tam jako inżynierowie, co miało ogromny wpływ na ich światopogląd i oczekiwania wobec wnętrza. Od tego czasu uwielbiają podróżować po Azji, a ich ulubionym miastem jest Singapur. Inwestorzy chcieli, aby mieszkanie było jasne, ale także z ciemnymi akcentami, przestronne, ale nie nudne. Chcieli zobaczyć we wnętrzu te same odcienie, które można znaleźć w naturze. Ulubioną książką właściciela jest „Mistrz i Małgorzata” autorstwa Michaiła Bułhakowa. To literackie arcydzieło, pełne mistycyzmu i filozoficznych refleksji, stało się inspiracją dla całego projektu. Właśnie dlatego postanowiłam nazwać ten projekt „Mistrz i Małgorzata”, pragnąc wprowadzić do wnętrza odrobinę dramatyzmu i tajemnicy, które są tak charakterystyczne dla tej powieści. Właściciele mieszkania nie gotują zbyt wiele, więc kuchnia nie jest najważniejsza w tym wnętrzu. Ważne było stworzenie wygodnej przestrzeni do spotkań i przyjmowania gości. Kuchnia robi wrażenie dzięki połączeniu materiałów: dolne fronty kuchenne są w kolorze głębokiej czerni, górne szafki mają fakturę drewna, a metaliczne żyłkowanie płytek na pasie roboczym jest powtórzone w blacie kwarcowym. Na tle ciemnej kuchni lampa nad stołem wygląda lekko i klimatycznie, a wieczorem odbija promienie światła na suficie.





WAŻNYM ZADANIEM BYŁO WKOMPONOWANIE W NOWOCZESNE WNĘTRZE ZABYTKOWYCH PRZEDMIOTÓW

W sypialni główną gwiazdą wnętrza jest kamienna ściana, która została wykonana na miejscu przez zawodowego tynkarza. Co zaskakujące, w rzeczywistości wygląda miękko i otulająco i wcale nie tworzy wrażenia „jaskini”. A kiedy pada na nią światło, jest magiczna! Niebiesko-szary welurowy zagłówek łóżka komponuje się ze skalną ścianą, a żółte tekstylia dodają temu pomieszczeniu jasności i pozytywnego charakteru. Naprzeciwko łóżka znajduje się elegancka komoda z frezowanymi frontami, która została wykonana na zamówie-

nie według autorskiego szkicu, podobnie jak toaletka. Kolejnym ważnym zadaniem było wkomponowanie w nowoczesne wnętrze zabytkowych przedmiotów, takich jak biurko, które było w rodzinie od wielu lat. Gabinet w mieszkaniu jest również pokojem gościnnym, więc znajduje się tu wygodna rozkładana sofa, a wszystkie książki inwestorów zostały umieszczone w dużym regale. Właściciele mieszkania mieli wątpliwości, jak betonowe panele w salonie będą wyglądać w połączeniu z welurowym obiciem sofy i terakotowymi zasłonami na oknach. Ale efekt przeszedł ich najśmielsze oczekiwania. Właściciele spędzają większość czasu w salonie z aneksem kuchennym. Wieczorami lubią oglądać filmy, siedząc wygodnie na sofie. Aby zapewnić komfortową atmosferę, pomieszczenie jest klimatyzowane i posiada wygodny system oświetlenia. Na przykład lampę podłogową obok telewizora można włączyć jednym dotknięciem przełącznika po wejściu do pokoju.







WNĘTRZE ŁĄCZY INDUSTRIALNE KAMIENNE TEKSTURY I MIĘKKIE TKANINY

Inwestorom zależało na wydzieleniu pełnoprawną master-bedroom: sypialnię z dostępem do łazienki przez garderobę. W drzwiach łazienki znajduje się duże lustro, a sypialnia i garderoba nie są oddzielone drzwiami, ale drewnianym portalem z firanami. Główna sypialnia ma prywatną łazienkę, a goście mogą korzystać z łazienki przy wejściu do mieszkania.

Obie łazienki łączy kolorystyka i połączenie materiałów: odcienie terakoty, naturalna faktura betonu i czarna armatura. W dużej łazience znajduje się wygodna wanna i szafka pod umywalkę z ciemnego drewna. Ciepłe światło rozlewa się z lampy w delikatnym złotym blasku. W łazience dla gości pralka i suszarka są ukryte w szafce z frezowanymi frontami. Wiele mebli we wnętrzu zostało wykonane na zamówienie, dzięki czemu pomieszczenie wygląda niepowtarzalnie i jest idealnie dopasowane do życzeń gospodarzy mieszkania. Wnętrze łączy industrialne kamienne tekstury i miękkie tkaniny, ultranowoczesne materiały i meble w stylu vintage.

„Prawie każdego dnia myślę o tym, jak jest miło, wygodnie, przytulnie i pięknie. Uwielbiam patrzeć na kuchnię, na linie płytek, jak zmieniają kolor w zależności od oświetlenia, to jak medytacja! Jestem bardzo zadowolona z układu sypialni. Bardzo wygodne i poprawne rozwiązanie z garderobą i łazienką. Chcielibyśmy tylko dodać obrazy w salonie i żywe rośliny. Wszystko bardzo nam się podoba, nie chcemy niczego zmieniać” - podsumowała właścicielka mieszkania.





MEBLE *Wojcik*



Szukaj informacji
o aktualnych promocjach i nowościach
na stronie www.meblewojcik.pl





PROJEKT: arch. MAGDALENA LECHOWICZ
DREAM SPACE - ARCHITECTURE STUDIO
ZDJĘCIA: KĄTY PROSTE / PAWEŁ BIEDRZYCKI
TEKST: arch. MAGDALENA LECHOWICZ
DEKORATOR WNĘTRZ: MAGDALENA NOWAKOWSKA



JASPIS – PRZESTRZEŃ HARMONII

WNĘTRZA DOMU NA WARSZAWSKICH ZAWADACH

Odkryj wyjątkowe wnętrze domu na warszawskich Zawadach. Harmonijne połączenie orientalnych i tradycyjnych form oraz barw. Jaspis, to projekt stworzony dla rodziny ceniącej sobie funkcjonalność, wygodę i nieszablony design. Inspiracją do stworzenia tego miejsca, stały się cechy kamienia „jaspis”.

Jaspis symbolizuje wsparcie, wyciszenie i wewnętrzną harmonię. Inspiracje te znalazły swą formę odzwierciedlenia w każdym detalu projektu tego domu. Wnętrze łączy w sobie elementy etniczne, dalekiego wschodu z nowoczesnymi detalami, tworząc unikalną prze-

strzeń. Połączenie surowości z przytulnością, które emanuje spokojem i pozytywną energią. Ręcznie zacierane ściany, naturalna faktura starego drewna i cegły. Etniczne elementy ozdobne i orientalne detale, dodają mu ciepła i autentyczności. Wyjątkową częścią domu są specjalnie zaprojektowane schody, nazwane przez mieszkańców „rzeźbą”. Znajduje się ona w centralnym punkcie domu, która pełni nie tylko funkcję praktyczną. Jej unikalny kształt pozwala na swobodny przepływ energii, tworząc wrażenie ciągłego ruchu i zmiany. Ręcznie wykonane stopnice o obłym kształcie nadają charakteru i elegancji, a parawan ze starego drewna dodaje orientального uroku. Posadzka z mikro-cementu, starej cegły, czy też starego drewna, pozwala na poczucie zróżnicowanych faktur. Duże przeszklenia na parterze zapewniają bliskość z otaczającą naturą.





Płytki Stara Cegła. Nadadzą charakteru wnętrzom. Idealnie prezentować się będą na ścianie w pokoju czy kuchni, ale również świetnym rozwiązaniem jest położenie ich na kominku. Płytki są estetyczne i wytrzymałe, dlatego na długo będą cieszyły oczy domowników, jak i gości.
ELKAMINO DOM, www.elkaminodom.pl



Kinkiet Ascoli. Wytrzymałe materiały i energooszczędne diody LED sprawiają, że Ascoli to inteligentne rozwiązanie do długotrwałego oświetlenia zadaniowego. Kinkiet ma wymienne źródło światła GU10 i można go podłączyć bezpośrednio do gniazdka sieciowego.
ASTRO LIGHTING, www.aurorats.pl



Kos66 Plus. Z systemem ramek składanych Kos66 Plus sam decydujesz z ilu elementów będzie się składać ramka. Można dowolnie dobrać kolory i dodać elementy jakie się chce. Szeroki wybór kombinacji kolorystycznych, możliwość złożenia dowolnej krotności ramki x6, x8 i więcej (w układzie pionowym i poziomym), możliwość rozbudowania ramki w perspektywie czasu.
KOS, www.kos.pl



La Specialista Arte Evo. Poznaj ekspres La Specialista Arte Evo od De'Longhi. Jego kompaktowy design skrywa innowacje, z którymi zaparzysz Cold Brew w mniej niż 5 minut i stworzysz idealną piankę naszym barista. Oto esencja włoskości.
DE'LONGHI, www.delonghi.com.pl





CAŁOŚĆ KOMPOZYCJI IDEALNIE ODDAJE PRAGNIENIE INWESTORÓW, ŁĄCZĄC W SOBIE RUSTYKALNY UROK Z WYGODĄ NOWOCZESNEGO ŻYCIA

Szczególną uwagę zwrócono na strefę jadalni. Wiodącym elementem wystroju jest zaprojektowany na zamówienie ciężki dębowy stół z ławą. Tworzy to klimat do długich i rodzinnych posiłków i rozmów, podczas których można cieszyć się wzajemną bliskością z domownikami. To właśnie tu rodzinne spotkania nabierają wyjątkowości. Gabinet i kuchnia zostały subtelnie oddzielone przeszkleniami, zachowując jednocześnie spójność przestrzeni.

Kuchnia, jako serce domu, emanuje etnicznym urokiem, łącząc w sobie tradycyjne i nowoczesne elementy. Duże przeszklenie oddziela ją od reszty domu, pozwalając na wpływ naturalnego światła, podkreślając

tego piękno detali. Ręcznie wykonane płytki ściennie oraz stara cegła na podłodze, tworzą atmosferę wiejskiej chaty. Z kolei blat kuchenny wykonany z betonu dodaje surowości i nowoczesności. Zabudowany okap oraz murowany kredens, zapewniają funkcjonalność bez naruszania estetyki, a wyspa z drewnianym blatem dodaje ciepła i naturalności. Całość kompozycji idealnie oddaje pragnienie inwestorów, łącząc w sobie rustykalny urok z wygodą nowoczesnego życia.

Sypialnia, jako oaza regeneracji i nabierania sił, została stworzona z myślą o komforcie i spokoju. Właściciele domu zapragnęli połączyć w jednej przestrzeni sypialnię, garderobę oraz łazienkę. Podniesiony sufit pozwolił odsłonić elementy konstrukcji dachu i wyeksponowanie starego drewna, które jest obecne w całym domu. Przechodnia garderoba stanowi doskonałe rozwiązanie, łącząc sypialnię z łazienką, zapewniając jednocześnie funkcjonalność i estetykę. Wentylator z drewnianym wykończeniem dodaje charakteru, tworząc atmosferę sprzyjającą wyciszeniu i relaksowi. W pokojach dziecięcych pojawiły się żywe kolory i wymarzone przez młodych mieszkańców elementy, takie jak: ścianka wspinaczkowa z trapezem oraz funkcjonalna przestrzeń do nauki.



NADRZĘDNE WARTOŚCI
TEGO STUDIA TO SPÓJNE
POŁĄCZENIE CZŁOWIEKA,
PRZESTRZENI I NATURY

Wnętrze tego domu emanuje ciepłem i spokojem, spełniając zarówno potrzeby codziennego życia, jak i pragnienia estetyczne jego mieszkańców. To miejsce, które nie tylko zaprasza do relaksu i odpoczynku, ale także inspiruje i otacza pozytywną energią, wspiera harmonijne relacje i witalność jego mieszkańców, zapraszając ich do odkrywania nowych doświadczeń w rodzinnej atmosferze.

Projektem oraz jego realizacją zajęło się studio architektoniczne Dream Space – Magdalena Lechowicz. Nadrzędne wartości tego studia to spójne połączenie człowieka, przestrzeni i natury. Zgodnie z mottem pracowni "Architecture to Heal", ważne jest by tworzyć świadome i zrównoważone projekty. Przestrzeń, które promują życie w zgodzie z naturą. Miejsce do życia i pracy dla lepszego zdrowia i samopoczucia.

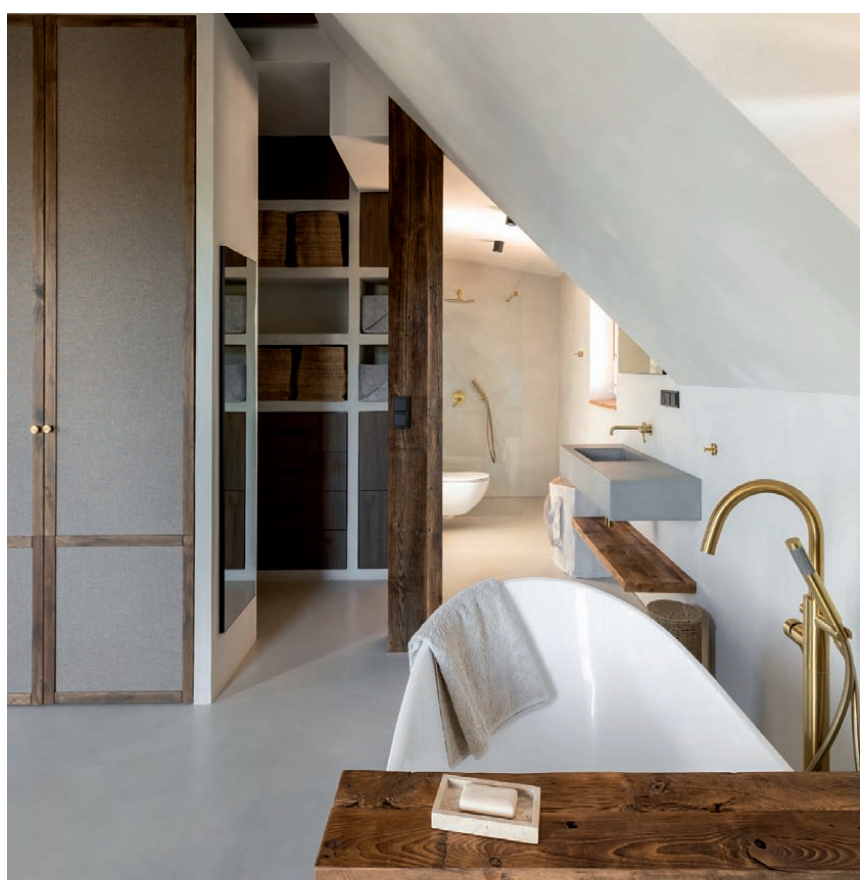



PŁYTKI STARA CEGŁA

Pokrycie ścian czy podłóg cegłą nie zawsze się sprawdza z powodu jej wagi oraz wielkości.

Świetną alternatywą są płytki cementowe Stara Cegła, które imitują prawdziwą cegłę.

Zastosowanie płytek ma wiele korzyści.

Między innymi atrakcyjna cena czy możliwości samodzielnego ułożenia na wybranej powierzchni. Kolejną zaletą jest fakt, że płytki Stara Cegła mogą mieć zastosowanie w różnych przestrzeniach. Po odpowiednim zabezpieczeniu płytek mogą być one położone na ścianie, na podłodze w domu jak również na elewację zewnętrzną czy udoskonalić przestrzeń ogrodową i tarasową. Mogą być położone również na schodach i parapetach. Bez obawy płytki Stara Cegła można wykorzystać w przestrzeni zewnętrznej, ponieważ są odporne na zmienne warunki atmosferyczne przez co nie tracą na wyglądzie i wytrzymałości.

Poza wyjątkowymi walorami estetycznymi cegła na taras i podłogę ma wiele innych atutów. Jednym z podstawowych jest wspomniana już solidność oraz trwałość. Na uwagę zasługuje też łatwość utrzymania – można ją czyścić zwykłą wodą, a najlepsze rezultaty daje zastosowanie myjki ciśnieniowej. Płytki ceglane nie wchłaniają zanieczyszczeń, a zaimpregnowane będą się świetnie prezentować przez bardzo długi czas.

Dostępna jest imitacja starej cegły w wielu wariantach różniących się m.in. rozmiarem płytek czy kolorem. Dzięki temu stworzenie wymarzonej aranżacji jest bardzo proste. Popularnością cieszą się zarówno płytki w odcieniu naturalnym, jak i biała cegła dekoracyjna. Ciekawy efekt pozwolą też uzyskać materiał w odcieniu grafitowym lub szarym. Krótkie lub długie lico umożliwia też dobór odpowiednich proporcji płytek do powierzchni ściany i charakteru pomieszczenia. To wszystko sprawia, że retro cegła pięknie prezentuje się w każdym wnętrzu, niezależnie od jego architektury czy wystroju.

ul. Średnia 33,
05-822 Milanówek

Tel. 509 477 770; 46 856 40 40

Elkamino Dom

www.elkaminodom.pl



PROJEKT: **GOSIA BARDYSZEWSKA**
BARDZO ŁADNE - Projekty Wnętrz
ZDJĘCIA: **AGNIESZKA MIKOŚ-SIBIGA**
TEKST: **IRENA MROZEK**



SPOTKANIE SZTUKI Z CODZIENNOŚCIĄ

Funkcja mieszkaniowa pełni tu rolę główną. Niemal równie ważne było jednak wyeksponowanie ceramiki projektowanej przez właścicielkę mieszkania. Zapraszamy do warszawskiego wnętrza, w którym sztuka spotyka się z codziennością. Za jego wystrój odpowiada Gosia Bardyszewska z pracowni Bardzo Ładne Projekty Wnętrz.

Urządzanie wnętrza to zawsze fascynujące wyzwanie, pełne możliwości i kreatywnych decyzji. Szczególnie gdy chodzi o przestrzeń, która musi sprostać codziennym potrzebom, a jednocześnie pełnić wyjątkowe, specjalne funkcje. Tak było w przypadku mieszkania na warszawskiej Sadybie, gdzie właściciele pragnęli nie tylko wygodnego i funkcjonalnego podziału przestrzeni, ale także stworzenia idealnego tła dla kolekcji unikatowej ceramiki, projektowanej przez inwestorkę.

97 m² może sprawiać wrażenie dużej przestrzeni, ale nawet taki metraż może stanowić wyzwanie, gdy ma

pomieścić wiele różnych funkcji. Właśnie z takim zadaniem zmierzyła się architektka z warszawskiej pracowni Bardzo Ładne Projekty Wnętrz, która odpowiadała za aranżację tego apartamentu. Kluczowe było optymalne wykorzystanie jego potencjału, by stworzyć komfortową przestrzeń życiową dla rodziny 2+1. Mieszkanie miało nie tylko zapewniać relaks, ale także służyć jako miejsce do pracy, galeria sztuki i prywatna „jaskinia” dla nastoletniej córki właścicielki. Poza holem wejściowym, znalazły się tu więc: duży salon z aneksem kuchennym, domowe biuro z garderobą, łazienka, pralnia oraz sypial-



nia inwestorów, do której przynależy druga garderoba i prywatna łazienka.

Właścicielom zależało na wnętrzu utrzymanym w minimalistycznym, lecz przytulnym stylu. Projektantka postawiła na harmonijne połączenie odcieni szarości z czernią i drewnem, co nadało przestrzeni loftowo-minimalistycznego sznytu. Drewno znalazło się nie tylko na podłodze w pomieszczeniach prywatnych, ale także na frontach wiszących szafek kuchennych oraz wybranych meblach. Ciekawym motywem jest ściana za łóżkiem w sypialni właścicieli, wyłożona tym samym drewnem,



Wazon Sparkle marki KROSNO. Poznaj szklany wazon z kolekcji Sparkle – esencję elegancji i wyrafinowanego rzemiosła. Ten wyjątkowy, ręcznie formowany wazon z ryflowanymi zdobieniami to idealne połączenie stylu retro i nowoczesnego designu, który doda blasku każdemu wnętrzu.
99,99 zł, KROSNO, www.krosno.com.pl



Ultramatowa płyta meblowa Pepper Grey z kolekcji RAUVISIO brilliant noble matt. To soczysty kolor dymu z nutą ciepła, przypominający świeżo zmielony czarny pieprz. W połączeniu z głębią koloru Piano i subtelnymi, ciepłymi barwami dębu, tworzy proste i powściągliwe w stylu wnętrza.
REHAU, www.interior.rehau.pl



Panele i listwy ściennie. Aranżacja łącząca panele ściennie oraz listwy ściennie. W górnej części, panel ścienny DORIQUE, w dolnej części, panel ścienny CANELE L, oddziela je listwa ścienna WL10.
273,15 zł/szt (DORIQUE), 273,15 zł/szt (CANELE L), 34,84 zł/szt (WL10), EFEKCIARNIA, www.efekciarnia.pl



Krzesełko Art of Design. Wyjątkowy mebel, który łączy w sobie naturalne materiały z nowoczesnym designem. To idealny wybór dla tych, którzy cenią sobie nie tylko wygodę, ale również estetykę. Dzięki temu krzesłu, wewnątrz zyska nowy wymiar elegancji i stylu.
PLANETA DESIGN, www.planetadesign.pl





WAŻNE JEST UTRZYMANIE WRAŻENIA PRZESTRZENNOŚCI, KTÓRA NIE PRZYTLĄCZA

które znalazło się na podłodze. Podobny motyw zastosowano w przedpokoju, gdzie drewno stanowi tło dla sztuki, a w sypialni dodatkowo dla luster nad szafkami nocnymi, które optycznie powiększają przestrzeń. W pomieszczeniach wspólnych podłoga wykończona została posadzką z betonu, co harmonijnie nawiązuje do płytek z motywem ciemnego betonu użytych w łazienkach i kuchni. W tej ostatniej beton pojawia się również w postaci wykonanego z tego materiału blatu.

W całym mieszkaniu ściany wykończono farbami w odcieniach szarości. Ten wybór nie tylko harmonizuje z pozostałymi materiałami użytymi w apartamencie, ale stanowi także idealne tło dla prac właścicielki. Luiza, z wykształcenia ceramiczka, prowadzi własną pracownię artystyczną, w której projektuje i własnoręcznie wytwarza swoją sztukę. Bardzo ważna była dla niej możliwość odpowiedniego wyeksponowania swoich dzieł w mieszkaniu, jak również stworzenie przestrzeni do wykonywania ich sesji zdjęciowych.

Główna przestrzeń do prezentacji ceramiki znalazła się w salonie, który jest doskonale doświetlony dzięki dużym oknom wychodzącym na taras okalający niemal całe mieszkanie. Oprócz wolnostojących mebli architektka zaprojektowała tu minimalistyczną półkę dedykowaną pracom inwestorki. Można podziwiać ją z części wypoczynkowej składającej się z sofy oraz wygodnego szezlongu. Rzeźby ceramiczne znalazły swoje miejsce również w niemal każdym pozostałym pomieszczeniu, doskonale komponując się z kolekcją obrazów właścicieli.

Inwestorów i architektkę połączyło zamiłowanie do naturalnych materiałów, wyrazistych zestawień i sztuki. Dzięki temu architektce udało się stworzyć projekt, który od razu trafił w oczekiwania właścicieli, praktycznie nie wymagał zmian i był dopasowany do ich estetyki. Największą zaletą tego wnętrza jest zachowanie spójności i unikalnego charakteru aranżacji, pomimo pełnienia wielu różnych funkcji. Równie ważne jest utrzymanie wrażenia przestrzenności, która nie przytłacza, a stwarza atmosferę przytulności. Właśnie w taki sposób ze zwykłego mieszkania powstało miejsce, które – mimo zastosowania surowych materiałów – emanuje ciepłem i w którym każdy jego mieszkaniec czuje, że znalazł się w wymarzonej domu.



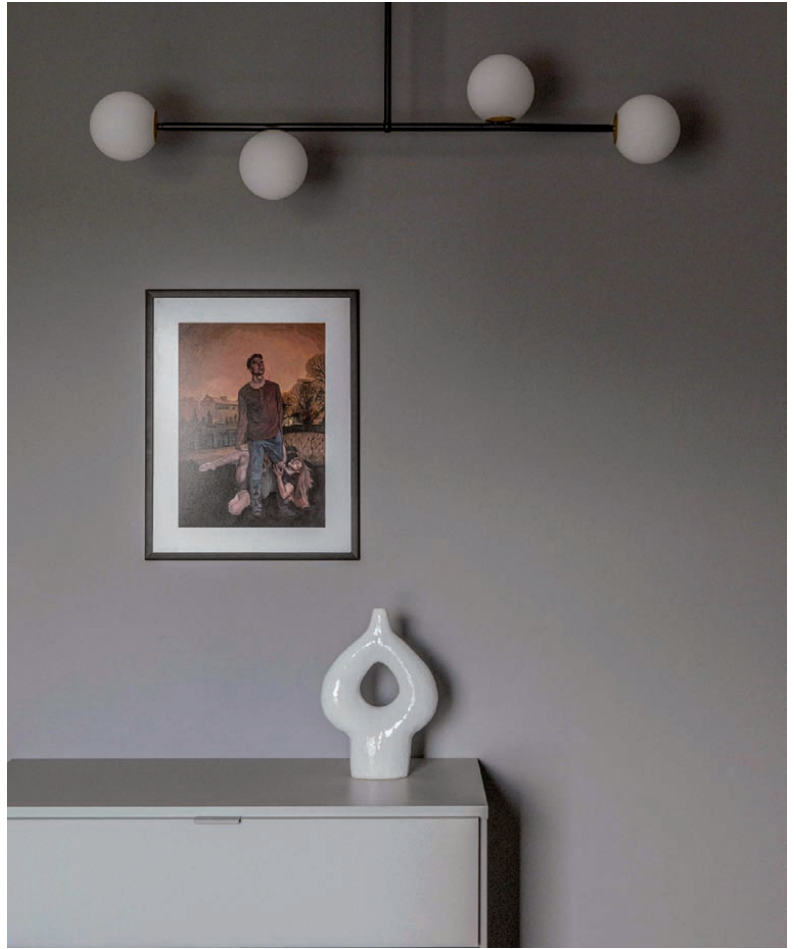

ARCHITEKTKA WIERZY W SIŁĘ EMPATII, KTÓRA POZWALA WCZUĆ SIĘ W POTRZEBY INWESTORÓW. JEJ UNIKATOWY STYL SKUTKUJE WYJĄTKOWYMI, DOPRACOWANYMI PROJEKTAMI.

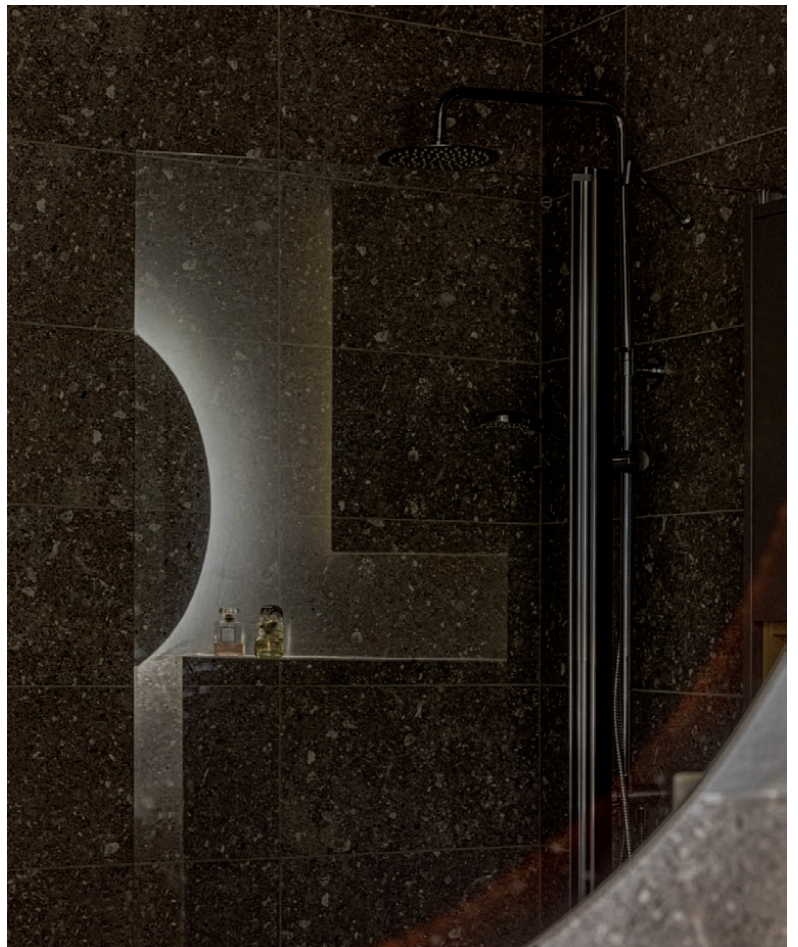

Inteligentne okno do dachu płaskiego

3-szybowe okno sterowane pilotem i aplikacją,
bez dodatkowych opłat

Okno do dachu płaskiego PGC IQ B1 z uchylnym skrzydłem, otwiera się na wysokość ok. 20 cm dzięki elektrycznemu siłownikowi. PGC IQ B1 wykonane jest z odpornego na wilgoć PVC. Okno wyposażone jest w czujnik deszczu - jeśli sensor czujnika „wyczuje” opad - okno samoczynnie zamknie skrzydło. PGC IQ B1 jest sterowane za pomocą pilota oraz aplikacji BleBox (do pobrania w App Store i Google Play) poprzez protokół uWiFi, który jest odporny na zakłócenia, szyfrowany i energooszczędny. Intuicyjna aplikacja posiada wiele możliwości konfiguracji i pozwala na dodanie do niej innych urządzeń. OKPOL nie pobiera dodatkowych opłat za sterowanie, nie musisz kupować stacji ani sterowników. Zestaw jest w tej samej, standardowej cenie okien elektrycznych.



NOWA HISTORIA

MODERN
GLAMOUR





Rewitalizacja zabytkowych budynków to okazja do wdrożenia nieszablonowych rozwiązań aranżacyjnych, dzięki którym teraźniejszość spotyka się z przeszłością. Łączenie historii z nowoczesnością stanowi z kolei naturalny aktywator dla eklektyzmu, który – integrując poszczególne elementy – kreuje ponadczasową przestrzeń o indywidualnym charakterze.

Zachowanie oryginalnych akcentów i zestawienie ich z nowoczesnymi rozwiązaniami pozwala tworzyć wnętrza pełne niezwykłego klimatu. Przykład odnajdziemy w realizacji apartamentu we wrocławskiej inwestycji – powstałej na bazie ponad stuletniej stajni, należącej niegdyś do wrocławskich koszar wojskowych. Hi-

storia przeplata się tu z teraźniejszością, zachwycając formami, barwami i oryginalnymi elementami aranżacyjnymi. Głównym motywem, który łączy nowe wnętrza z przeszłością budynku, jest ściana wykonana z cegły rozbiórkowej. Jej przytłumiona barwa stała się jednocześnie początkiem nowej historii. Loftowy charakter apartamentu przeplata się tu ze stylem modern classic okraszonym nutą glamour. Akcenty te odnajdziemy na całej 85-metrowej przestrzeni – zarówno w salonie otwartym na kuchnię, jak i w sypialni czy w pomieszczeniach sanitarnych. Bazą dla aranżacji i wdrożenia oryginalnych rozwiązań stało się zestawienie jasnego drewna, szarości i bieli. Całość ożywia naturalna lecz wyrazista paleta barw, takich jak bordo oraz ciemne brązy. Odnajdziemy je w nietypowych wymalowaniach dużych powierzchni ścian oraz tekstyliach, w zabudowie kuchennej, czy tapecie w sypialni. Klasyczny styl nadają z kolei ściennie sztukaterie w strefie dziennej.

STYL LOFTOWY PRZENIKA SIĘ TU Z GLAMOUR I NOWOCZESNOŚCIĄ

Wyjątkowy charakter realizacji ukryty jest także w formie. Obłe linie, łuki, miękkie kształty spotykamy na każdym kroku. W strefie dziennej uwagę przyciąga wnęka wykończona bordowym odcieniem, która nadaje aranżacji głębię i wielowymiarowość. Nawiązuje także do dekometrii – trendu, który przez ostatnie lata nie schodził z salonów – podobny motyw zastosowano na ścianie w sypialni. Towarzyszą mu owalne lustra, stoliki, oprawy lamp, tekstylia i tapicerowane meble o lekkich formach. Nie brakuje tu także elementów nawiązujących do stylu glamour. Efekt ten wspierają złote dodatki, które znajdziemy w każdym pomieszczeniu – w postaci lamp, uchwytów meblowych, ram luster, armatury łazienkowej czy nawet delikatnego, marmurowego żyłkowania okładziny ściiennej. Subtelną grę wprowadzającą do wnętrza rów-

nież wpadające w beż złamane biele, zmiękczać kontrasty kremową konsystencją strukturalnych tkanin czy frontów mebli. Dowodem jest kuchnia otwarta na salon. Jej funkcjonalność i stonowana lecz przytulna baza stanowią przeciwwagę dla odważnych pomysłów zastosowanych w strefie dziennej. Nie jest tu jednak nudno. Jasne fronty zestawiono z wyrazistym usłojeniem ciemnego, orzechowego drewna, złotymi uchwytami i płytkami z motywem marmuru.

Spacerując po mieszkaniu nie sposób nie zatrzymać się w sypialni, w której uwagę zwraca tapeta z botanicznym motywem i połyskującym złotem w stylu glamour. Ze strefą dzienną łączy to pomieszczenie obłe formy na ścianach, śmietankowe fronty garderoby, kotar okiennych oraz złoto opraw świetlnych czy ramy lustra. Komfortowe łóżko z oryginalnym węzłowiem wręcz zaprasza do odpoczynku, a wtórują mu buduarowe akcenty. Przestrzeń sypialni została zaprojektowana z myślą o potrzebach przyszłych mieszkańców, dlatego nie zabrakło w niej miejsca na pojemną i minimalistyczną zabudowę, czy stylową toaletkę, która w razie potrzeby może stanowić także zaciszne miejsce do pracy.





Chłodziarko-zamrażarka Haier 3D HTW7720DNGB. Wyróżnia się 3-drzwiową konstrukcją i pięknym szklanym frontem. Została wyposażona w szufladę My Zone, która pozwala dostosować temperaturę do aktualnie znajdującej się w niej żywności, w zakresie od 0°C do +5°C oraz w szufladę Humidity Zone przeznaczoną dla owoców i warzyw.
HAIER, www.haier.pl



Kolekcja PORTA GRANDE model A.1. Drzwi z ryflowaną szybą w Lakierze UV Premium Plus w kolorze Kaszmir z palety Uni kolorów. Elegancki i ponadczasowy design skrzydeł drzwiowych łączy się z trwałością i bezpieczeństwem konstrukcji.
PORTA, www.porta.com.pl



Powierzchnia meblowa RAUVISIO crystal. Purystyczny wygląd szkła nadaje wnętrzu niepowtarzalny, szlachetny i ponadczasowy wygląd. Szeroka kolekcja dekorów dostępna w ofercie.
REHAU, www.interior.rehau.pl



UROKLIWE ZŁOTE AKCENTY NADAJĄ LUKSUSOWY CHARAKTER WNĘTRZU

Pomieszczenia sanitarne, tj. łazienka i osobna toaleta, wpisują się w nowoczesne trendy z elementami stylu glamour. Miało być funkcjonalnie, ale i klimatycznie. Architekci zdecydowali się na rozwiązanie dwa w jednym, czyli wannę z parawanem, dzięki czemu mieszkańcy mogą relaksować się podczas długich kąpieli, jak i wziąć szybki prysznic. Na bazę aranżacji wybrano stonowane barwy, ale okraszone wyrafinowanymi dodatkami. Płytki z motywem marmuru, złota armatura, listwy,

uchwyty czy oprawy oświetlenia nadają pomieszczeniom luksusowy klimat. Ciekawym pomysłem było również pomalowanie drzwi w kolorze bordo – jako nawiązanie do stylu pozostałych pomieszczeń – oraz zastosowanie pionowych płytek-cegiełek na wybranych fragmentach ścian. Kontrastują one z obłymi formami podświetlanych lusterek czy lamp. Jest bogato, ale oszczędnie w formie, nietypowo, ale ponadczasowo – nowoczesnie, lecz z duchem historii.



GDZIE PASJA DO DESIGNU SPOTYKA SIĘ Z DOSKONAŁOŚCIĄ WYKONANIA

InneMeble.pl to wyjątkowa firma, której pasją jest dostarczanie najwyższej jakości mebli i dodatków do wnętrz. Specjalizujemy się w sprzedaży mebli tapicerowanych renomowanej marki MTI-Furninova oraz niepowtarzalnych mebli wykonanych z egzotycznych gatunków drewna, takich jak tek, ulin i wiąz, co nadaje im unikalny charakter i historię.

W naszej ofercie znajdziesz także chińskie, unikatowe komody, które stanowią doskonałe połączenie tradycji i nowoczesności. Oferujemy szeroki wybór stylowych dodatków do domu oraz eleganckie oświetlenie, które dopełni każdą aranżację. Każdy element naszej kolekcji jest starannie wyselekcjonowany, aby sprostać najwyższym oczekiwaniom klientów. Dbamy o to, by nasze meble były nie tylko piękne, ale także funkcjonalne i trwałe.

InneMeble.pl to miejsce, gdzie pasja do designu spotyka się z doskonałością wykonania. Tworzymy przestrzenie pełne charakteru, które inspirują i zachwycają. Zapraszamy do odkrycia świata niebanalnych mebli i dodatków, które uczynią Twój dom wyjątkowym.

www.innemeble.pl



REKLAMA



PROJEKT: Pracownia DECOROOM
PROJEKT ZABUDOWY MEBLOWEJ: arch. wnętrz MAGDALENA WOŁOŻYŃ
ZDJĘCIA: WNĘTRZA W OBIEKTYWIE
TEKST: JAGODA MÓWIŃSKA





DOM PEŁEN HARMONII NA WARSZAWSKIEJ BIAŁOŁĘCE

W domu o powierzchni ponad 130 m² powstał spokojny azyl o ponadczasowym charakterze. Dominują tu naturalne materiały, a paleta kolorów opiera się na bieli, czerni i szarościach, przelamanych drewnem. To miejsce, gdzie czas płynie wolniej, mimo bliskości tętniącego życiem miasta.

Wnętrza domu na zielonej Białoleńce dobrze wpisują się w charakter tej części Warszawy. Otoczenie budynku zainspirowało architektów z pracowni Decoroom. Spokój i natura wiodą więc prym zarówno na zewnątrz, jak i wewnątrz budynku. W hallu znajdują się schody na piętro. Połączenie dębowych stopni z czarnymi podstopnicami sprawiło, że zyskały one nieszablony charakter i stały się elementem dekoracyjnym tej przestrzeni. Miejsce pod schodami wykorzystano na strefę przechowywania. Drzwi wykonane na wymiar z frontami wykończonymi fornirem

świetnie korespondują z drewnianymi stopniami schodów oraz deską na podłodze w salonie.

Z hallu przechodzi się do strefy dziennej. Otwarta na salon kuchnia jest minimalistyczna i pozbawiona zbędnych zdobieci. Zabudowy w całym domu zostały zaprojektowane przez dział Decoroom Kitchen oraz wykonane w stolarni Decoroom. Meble kuchenne bez frezów i uchwytów wyróżniają się zestawieniem dwóch rodzajów frontów – białych i wykończonych dębowym fornirem z pięknie zarysowanymi stojami. Płytki ścienne w ciemnym, kontrastującym kolorze są eleganckim uzupełnieniem całości. Między kuchnią a salonem znalazł się prostokątny stół wraz z wygodnymi, tapicerowanymi krzesłami. Umowną granicę między kuchnią a salonem wyznacza podłoga – przy pasie roboczym znalazł się gres, w salonie natomiast deska barlinecka. Ścianę TV zdobi fornir – ten sam, który zdołał kuchenne fronty. Dzięki temu elementowi strefa dzienna stanowi spójną i harmonijną kompozycję, pełną ciepła i przytulności.







POD SKOSAMI ROZPLANOWANO KAŻDY CENTYMETR PRZESTRZENI

KOMFORT POD SKOSAMI

Na poddaszu architekci również postawili na powściągliwą kolorystykę, która sprawia, że na pierwszy plan wysuwają się szlachetne materiały wykończeniowe. Przestrzeń pod skosami została zaprojektowana tak, by zapewnić mieszkańcom pełen komfort użytkowania. Mieści się tu sypialnia, funkcjonalna garderoba z zabudową na wymiar, gabinet oraz pokój syna. Sypialnia jest utrzymana w tym samym stylu co reszta domu. Istotnym elementem wyróżniającym to wnętrze jest zachowany słup konstrukcyjny, który świetnie koresponduje z drewnianą podłogą i białymi ścianami, a jednocześnie stanowi dekoracyjny akcent wpisujący się w na-

turalność całej aranżacji. W garderobie pod skosami rozplanowano każdy centymetr przestrzeni. Udało się to osiągnąć dzięki zabudowie na wymiar, dostosowanej do potrzeb właścicieli, półki umieszczono nawet pod skosami, maksymalnie wykorzystując dostępną powierzchnię. Nie bez znaczenia był także zabieg przesunięcia drzwi wejściowych, który pozwolił lepiej zagospodarować pomieszczenie.

Na piętrze znajduje się także pokój syna inwestorów – miłośnika gier komputerowych. Jego „królestwo” zostało więc zaprojektowane tak, aby mógł w pełni poświęcić się pasji i osiągać jak najlepsze wyniki. Znalazł się tu fotel do wirtualnych wyścigów oraz biurko z wygodnym krzesłem biurowym. Kolorystyka oparta o szarości, biele i drewno jest spójna z paletą barw dominującą w innych wnętrzach domu. Minimalistyczny styl pokoju pozbawiony rozpraszaczy pozwala w pełni skoncentrować się na pokonywaniu kolejnych etapów gry.



CHARAKTER ŁAZIENKI PODKREŚLA CZARNA ARMATURA

DREWNO I SZAROŚĆ – ZGRANY DUET

Łazienka jest konsekwentną kontynuacją całości – królują tu proste formy, oszczędna paleta kolorów i starannie dobrane materiały. Wiodącą barwą jest szarość, przełamana drewnem oraz czarnymi akcentami w postaci uchwytów, armatury czy oświetlenia. Fronty meblowe o pięknym usłojeniu dodają tu ciepła i przytulności, a poza funkcją estetyczną, zapewniają również komfort ukrycia wielu przedmiotów poza zasięgiem wzroku. Lustro znalazło się na drzwiach szafki wiszącej nad umywalką, co dodatkowo powiększyło strefę przechowywania. Dzięki temu wnętrze jest jeszcze bardziej funkcjonalne. Charakter łazienki podkreśla czarna armatura. Wanna została wyposażona w funkcję prysznicza dzięki parawanowi nawannowemu. Ponadczasowy, bezpretensjonalny design tego miejsca, podobnie jak pozostałe części domu, sprzyja relaksacji i pozwala odpocząć od nadmiaru bodźców.



KOS

ELEKTRO SYSTEM

POLSKI PRODUCENT GNIAZD I ŁĄCZNIKÓW



Idealne wnętrze? Każdy może zrozumieć to pojęcie inaczej, ale zawsze jego istotą będzie stworzenie przestrzeni funkcjonalnej, umożliwiającej relaks oraz takiej, która inspirowała pięknymi detalami.

DOŚWIADCZENIE

Dzięki połączeniu innowacyjnych technologii z zaangażowaniem i kreatywnością pracowników oferujemy dziś blisko 2000 produktów. Jesteśmy liderem na polskim rynku w produkcji ekskluzywnych systemów ramkowych.

POZNAJ NASZE SERIE

Seria **DANTE** to nieprzemijająca elegancja i dbałość o każdy szczegół. Znajdą tu Państwo ramki ze szkła, metalu, kamienia, betonu i drewna. Możesz także sam stworzyć swoją ramkę, wybierając **DANTE CREATIVE GLASS**.

Marka **VENA** zdobywa uznanie wysoką jakością i nowoczesnym designem. Na szczególną uwagę zasługuje **VENA METAL** wykonana z modnego metalu: miedzi czy mosiądzu. Warte uwagi są także nasze nowości: **VENA I VENA² GŁĘBOKI CZARNY MAT**.

W ofercie systemów ramkowych znajdują Państwo nowatorskie ramki składane **KOS 66 Plus** dedykowane dla serii **KOS 66**.

Trzy serie hermetyczne **BRYZA, HYDRO i TROL** - to klasyka gatunku. Niepozorna **BRYZA** z łatwością uzupełni design dowolnego pomieszczenia, harmonijnie wpisując się w różne style, zwłaszcza industrialny.





Wazon z kamionki Elta

Przyciąga wzrok swoim zaokrąglonym kształtem. Niezależnie od tego, czy ustawiony samodzielnie, czy w połączeniu z kwiatami - zawsze tworzy piękną dekorację. Wymiary: śr. 12 cm, wys. 16 cm.

99,90 zł, WESTWING COLLECTION, www.westwing.pl



Pomarańczowa poduszka

Dzięki intensywnemu kolorowi ożywi każde wnętrze i doda ciepła podczas zbliżających się jesiennych chłódów. Wykonana z miękkiego, wysokiej jakości materiału, zapewni komfort. Ten stylowy kolorowy akcent to must-have na jesienną metamorfozę mieszkania.

99,99 zł, TK MAXX, www.tkmaxx.pl



Zegar ścienny Wood Loop

Proste i łagodne linie oraz minimalistyczna forma to główne cechy tego zegara. Za sprawą zastosowanego drewna ociepli każde wnętrze, wzbogacając jego ścianę nie tylko o kolor, ale również o fakturę.

449 zł, NEXTIME, www.fabrykaform.pl

Plakat Posterilla

Plakat przedstawiający abstrakcyjne kształty przypominające krajobraz z zachodzącym słońcem. Kolory: zieleń, brąz, pomarańczowy, beż, tło kremowe. Wydruk na podstawie oryginalnie stworzonej grafiki cyfrowej.

POSTERILLA, www.empik.com

STREFA

DZIENNA

Wnętrze domu, kiedy za oknem pogoda się ochładza, staje się naszą prywatną, przytulną oazą. Miękkie poduszki w głębokich, dyniowych tonach tworzą komfortową przestrzeń, a stylowe fotele w ciemnym kolorze bursztynu zapewniają wygodę w każdy wieczór. Uzupełnij aranżację dekoracyjnymi wazonami i lampami, które wprowadzą subtelny, nastrojowy blask do Twojego salonu. Tak zadbana przestrzeń to gwarancja idealnego miejsca do relaksu.



Stolek Sparkle

Plisowany od wewnątrz, jak i od wewnątrz stolek wraz ze stolikiem o tej samej nazwie, to zestaw, który niczym ogromne kamienie szlachetne, stanie się niezwykłą, a do tego praktyczną dekoracją wnętrza.

KARTELL, www.fabrykaform.pl



INNE MEBLE

Eva Solo

Elegancki szklany wazon Eva Solo na świeże kwiaty lub kompozycje suszonych kwiatów. Wazon wykonany z przezroczystego dymionego szkła dmuchanego.

355 zł, CALVADO, www.calvado.com

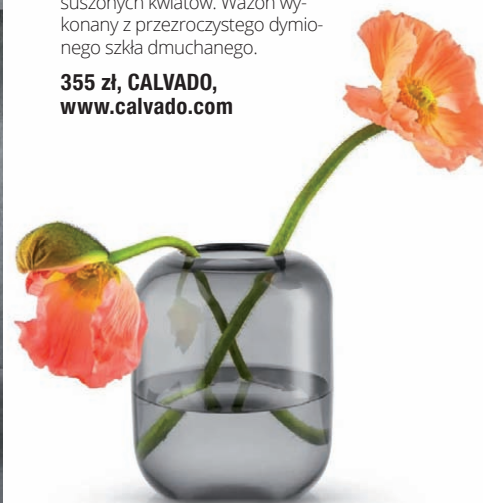

Figurka Shorebird

Staranne wykonanie z dębu oraz stali, sprawia, że figurka jest wyjątkowo trwałym i zachwycającym wizualnie dodatkiem.

164 zł, NORMANN COPENHAGEN,
www.anotherdesign.pl



DEKORIA



Lampa wisząca PH 5

Duńska marka Louis Poulsen już od 1847 roku tworzy prawdziwe klasyki oświetleniowe we współpracy z najlepszymi projektantami. Model PH 5 stanie się prawdziwą gwiazdą każdego domu. Wymiary: śr. 30 cm, wys. 16 cm.

4249 zł, LOUIS POULSEN, www.westwing.pl



WESTWING



Lampa stolowa Asteria Umage

Jej oszczędny, płaski klosz zawiera zintegrowany panel LED z możliwością ściemniania oraz dyfuzor ze szkła aktylowego, które zapewnią komfortowe oświetlenie bez efektu oślepienia. W podstawie lampy ukryto port USB, który umożliwia ładowanie urządzeń przenośnych.

UMAGE, www.pufadesign.pl



Świeczka zapachowa WoodWick Santal Myrrh

Słodki, drzewny zapach świecy skomponowany z nut mahoniu i kadzidła przelamany cierpkością cytryny i złotej ambry, stworzy przytulną atmosferę.

YANKEECANDLE, www.yankeecandle.pl



Krzesełko fotel Ria

To połączenie unikalnego designu z wyjątkowym komfortem. Zastosowanie aksamitnej tkaniny o delikatnej fakturze sztruku w głębokim, pomarańczowym kolorze nadaje meblowi wyrazistości i elegancji.

PLANETA DESIGN,
www.planetadesign.pl

JAK DOBRAĆ SOFĘ DO WNĘTRZA? KLUCZ DO IDEALNEJ ARANŻACJI

Sofa to serce salonu, a jej wybór jest kluczowy dla ostatecznego wyglądu wnętrza. Warto więc przemyśleć kilka aspektów, aby dopasować ją do stylu i funkcji pomieszczenia.

Styl i kolorystyka. Pierwszym krokiem jest dopasowanie sofy do stylu wnętrza. W eleganckich, klasycznych aranżacjach sprawdzą się sofy o wyrafinowanych kształtach, z ozdobnymi detalami i w stonowanych kolorach, takich jak beż czy szarość. Nowoczesne wnętrza zyskują na sofie modułowej o prostych liniach i w odważnych kolorach – np. granatowym czy butelkowozielonym.

Funkcjonalność. Jeśli sofa ma pełnić dodatkowe funkcje, np. służyć jako miejsce do spania, warto rozważyć model z funkcją rozkładania. Jest to idealne rozwiązanie dla mniejszych mieszkań, gdzie przestrzeń musi być maksymalnie wykorzystana. Modułowe sofy z kolei pozwalają na dowolne konfiguracje, dostosowując się do potrzeb domowników.

Rozmiar i układ. Przy wyborze sofy kluczowe jest jej odpowiednie dopasowanie do rozmiaru pomieszczenia. Duże sofy narożne doskonale sprawdzą się w przestronnych salonach, natomiast w mniejszych wnętrzach lepszym wyborem będą kompaktowe modele dwu- lub trzyosobowe.

Materiały. Materiał obicia ma znaczenie zarówno estetyczne, jak i praktyczne. Wybierając sofę do intensywnie użytkowanego salonu, warto postawić na wytrzymałe tkaniny. Dla wnętrza eleganckich i reprezentacyjnych świetnym wyborem będą sofy tapicerowane skórą.

Dobór odpowiedniej sofy to sztuka łączenia estetyki z funkcjonalnością. Przemyślane decyzje zapewnią harmonijną i komfortową przestrzeń na lata.

Małgorzata W., *Inne meble*, www.innemeble.pl

„LUDZIE NIE MAJĄ CZASU MIESZKAĆ TAK, JAKBY TEGO CHCIELI”

O WSPÓŁCZESNYCH POLSKICH WNEŹRZACH
OPOWIADA KLAUDIA LESZCZYŃSKA



W czasach Instagrama i Pinteresta, wszyscy pragniemy mieć piękne wnętrza. Chcemy mieszkań i domów z jasnymi, przestronnymi pomieszczeniami, pełnych światła, przytulnych tekstyliów i modnych dodatków... Po co nam to? Czy da się w ogóle połączyć estetykę z funkcjonalnością? Czy to, co ładnie wygląda na zdjęciu, sprawdza się także w praktyce? No i jak to się wszystko ma do naszych rzeczywistych wnętrz? Czy bywają równie pięknie jak te z sieci? O tym jak wyglądają współczesne mieszkania Polaków, rozmawiamy z Klaudią Leszczyńską z Instastaging, która zajmuje się home stagingiem, czyli przygotowaniem i aranżacją wnętrz na sprzedaż lub wynajem, ale nie tylko. Z pomocą Klaudii możecie wprowadzić małe-wielkie zmiany we wnętrzach, w których mieszkacie lub pracujecie.

Home staging to przygotowanie mieszkań na wynajem lub na sprzedaż, przy założeniu jak najbardziej optymalnego budżetu. Celem takich działań jest to, żeby transakcja zadziałała się jak najszybciej, z jak najlepszym wynikiem finansowym dla inwestora.

Wnętra Domów: Kiedy dostajesz zlecenie i pierwszy raz wchodzisz do mieszkania, na co najpierw zwracasz uwagę?

Klaudia Leszczyńska: Przede wszystkim na styl wykończenia no i na standard. Czy to jest mieszkanie klasy premium tzw. luksusowe, czy np. mieszkanie w stylu PRL. Takie wstępne rozeznanie jest konieczne, by opracować koncepcję i zaplanować dalsze działania. W przypadku tego drugiego typu mieszkania, zanim zaczniemy cokolwiek planować, konieczne na pewno jest „odgracenie” i depersonalizacja. Ale to nie wszystko. Oprócz określenia standardu mieszkania, muszą je połączyć z lokalizacją z tzw. kontekstem okolicy, czyli gdzie to

mieszkanie się znajduje i dla kogo będzie odpowiednie. Jeśli mieszkanie jest na nowym osiedlu, w pobliżu znajduje się plac zabaw czy przedszkole, z dużym prawdopodobieństwem takim lokum będą zainteresowani młodzi ludzie z planem powiększenia rodziny. Gdy więc znajduje się w tym mieszkaniu dodatkowy pokój, warto zaaranżować go jako dziecięcy. We wnętrzu sprawdzam także układ funkcjonalny – czy zostaje bez zmian, czy coś trzeba przestawić? Czy meble są ułożone według kadru, żeby potem zdjęcie fajnie wyglądało. Ważna jest też oczywiście kolorystyka. Tak naprawdę jest wiele czynników, na podstawie których tworzę koncepcję home stagingową. Wszystko zależy od konkretnego mieszkania.

W.D.: Czy sposób w jaki mieszkamy mówi coś o nas samych?

K.L.: Tak, jak najbardziej, chociaż często jest tak, że chcielibyśmy mieszkać trochę inaczej niż jest to w rzeczywistości. Ludzie nie mają czasu mieszkać tak, jakby tego chcieli. Na pewno miej-

sce, w którym mieszkamy odzwierciedla nasze upodobania np. do kolorystyki, czy do rzeczy, które lubimy. Materiały i tkaniny obecne we wnętrzu pokazują, że zależy nam na tym, żeby było przytulnie. Czasem układ mebli, kanapy odzwierciedla bogate życie towarzyskie mieszkańców. Obecność książek w mieszkaniu, a także to, czy są gdzieś tam porozrzucane, czy poustawiane w biblioteczkę, też może nam wiele przekazać. Jest w ogóle na to cała metodyka: jak odczytać z mieszkania to, z jakim klientem mamy do czynienia. Ale to już na dłuższe rozważania. Tak jak mówię – ja też zdaje sobie sprawę z tego, że w dzisiejszych czasach jesteśmy dosyć zabiegani i często stan mieszkania nie odzwierciedla naszych pragnień dotyczących wnętrza. Zawsze biorę na to poprawkę.

W.D.: Uważasz, że przywiązujemy większą uwagę do wystroju naszych domów i mieszkań, czy bardziej do ich funkcjonalności?

K.L.: Myślę, że nasze społeczeństwo jest jeszcze na takim etapie, że bardziej do funkcjonalności. Chociaż nie da się ukryć, że coraz bardziej zachwycamy się Instagramem i tym, jak mieszkania potrafią pięknie wyglądać. Ale co na obrazku, to na obrazku, przy projektach zdecydowanie bardziej kładzie się nacisk na funkcjonalność. Chodzi o to, żeby jak najlepiej zagospodarować przestrzeń. I to jest ok, szczególnie w małych mieszkaniach. Zdarza się, że da się połączyć funkcjonalność z estetyką i do tego pewnie powinniśmy dążyć, ale bywa też tak, że już nie starcza siły, ochoty albo funduszy, żeby dodatkowo zaakcentować i podreślić wystrój. A to ważne, żeby wnętrza było spójne z nami. Na szczęście, to też już się zmienia i zaczynamy także doceniać estetykę wokół nas.



W.D.: Pod względem wielkości mieszkań, raczej nie przodujemy w rankingach (podobno za nami są tylko Rumuni). Nie przeszkadza nam to jednak w tym, by tworzyć w naszych domach i mieszkaniach prawdziwe magazyny. Zbióractwo, kolekcjonowanie i przechowywanie wszelkich "przydasiów" widać zdecydowanie w postaci pudeł na szafach, przepelnionych półek, zastawionych blatów. A przecież wszyscy wiemy, że w uporządkowanych przestrzeniach żyje nam się znacznie lepiej. Zgodzisz się z tym?

K.L.: Tak, oczywiście, że się z tym zgodzę. Ja bardzo lubię czytać ciekawostki na ten temat. Otodom robił takie badania np. Szczęśliwy dom. Badanie dobrostanu mieszkańców Polski. Polecam tego typu publikacje. Jest tam dużo ciekawostek. Istnieją analizy, które pokazują, że np. uporządkowany dom pomaga lepiej radzić sobie nawet z depresją. Otoczenie ma bardzo duży wpływ na nas. Warto to sobie uzmysłowić. Ten bałagan często wynika – jak twierdzi Agnieszka Witkowska z Architekta Porządku – po prostu z braku decyzji albo z odwołanych decyzji: czy coś zostawiamy, czy nie? Zwykle nie umiemy sobie odpowiedzieć na to pytanie i dlatego nic z tym nie robimy. Myślę, że ludzie dojrzejwią do tego i są takie momenty, nazwijmy je „kryzysowe” – choroba czy pandemia, kiedy jesteśmy więcej

MYŚLĘ, ŻE WARTO PRZED WSZYSTKIM WYJŚĆ OD TEGO, JACY MY SAMI JESTEŚMY

w domu i widzimy, że coś nam zaczyna przeszkadzać. Natychmiast chcemy to zmienić.

W.D.: Ja dokładnie tak miałam, kiedy przesłam na całkowitą pracę z domu. Wcześniej pewnych rzeczy po prostu nie zauważałam. Mało co mi przeszkadzało. Przejdźmy jednak dalej. Polacy w średnim wieku to dzieci PRL-u. Wychowali się w mieszkaniach z meblościankami, ławą z dwoma fotelami i fototapetą. Wszyscy kiedyś mieszkaliśmy tak samo, dziś – z jednej strony, każdy chce się wyróżniać, z drugiej mieć wnętrze zgodne z najnowszymi trendami. Czy jest jakiś złoty środek, jak to połączyć?

K.L.: To jest ciekawe pytanie i nie do końca się z tym twierdzeniem zgodzę, bo dziś naszym wnętrzkarskim „PRL-em” jest Ikea. Bardzo często nasze wnętrza są do siebie mocno podobne. Mamy też Instagram, na który raz na jakiś czas wlewa się kolej-

na fala jakiegoś trendu. Nagle wszyscy chcą mieszkać w beżowych mieszkaniach, chcą mieć wiklinowe dodatki czy plecione lampy – tych trendów jest dużo i one ciągle się zmieniają. Ja lubię zgodzić z nimi iść. Nie ma w tym nic złego. To jest naturalne. Jak się napatrzmy na coś, to nam się to zaczyna w pewnym momencie bardzo podobać i odnajdujemy wtedy w tym siebie. Tak to działa. Zresztą podobnie jest także w modzie.

Czy jest jakiś złoty środek, żeby to połączyć? Myślę, że warto przede wszystkim wyjść od tego, jacy my sami jesteśmy. Przyjrzyć się sobie, swoim upodobaniom – ogólnie, niekoniecznie wnętrzkarskim np. w jakie materiały się ubieramy, jakie lubimy kolory, jakiego typu rzeczy nas cieszą, co nam się podoba podczas podróży. To wszystko bardzo dużo mówi o nas samych. Ja lubię sobie to analizować właśnie od tej strony i to wplątam w wystrój mieszkania. Często jest tak, że dodaję jakieś pamiątki z podróży, czy rzeczy sentymentalne z dzieciństwa albo prezenty od dzieci, które dostajemy przecież na tak wiele okazji. To naprawdę można bardzo fajnie wyeksponować. Ja na przykład, w swoim domu, stawiałam sobie za punkt honoru, wkomponowanie elementów związanych z wiarą – ikon, Pisma Świętego, figurek. Zależało mi na tym, by nie wyglądało to tandetnie, ale żeby pasowało do wnętrza i żeby było spójne. Myślę, że udało mi się to zrobić.



Najważniejsze to sprecyzować na czym nam zależy i co lubimy, wtedy – nawet jeśli urządzamy się w sieciówkach, nasze mieszkanie będzie miało bardzo indywidualny charakter.

W.D.: Czy jesteśmy odważni w urządzeniu wnętrza? Czego najbardziej się boimy?

K.L.: Nie, nie jesteśmy odważni. Mam wrażenie, że bardzo bezpiecznie się urządzamy. Czego się najbardziej boimy? Nie mam pojęcia. Często ludzie boją się zmian, bo ich wnętrza przestaną być wtedy uniwersalne, znajome, czyli w ich mniemaniu bezpieczne. Drugiej rzeczy jakiej się obawiamy jest to, że nam się to znudzi za jakiś czas. Pewnie, że się znudzi. Czas mija, trendy się zmieniają. Nasze upodobania też. Nic nie jest uniwersalne. Zawsze będzie tak, że za jakiś czas, trzeba będzie mieszkanie dostosować, bo zacznie nam się podobać coś innego. Kolejną rzeczą jest nasze przywiązanie do „praktyczności”. Fronty nie mogą być frezowane, bo będą się brudzić. Podobnie jasne płytki. „Kto to będzie sprzątał?” To są rzeczy, których ja do końca nie rozumiem. Powiedziałabym nawet: uprzedzenia. To też jest takie złudne – przecież brudzi się wszystko tak samo, bez względu na kolor. Po prostu trzeba umiejętnie łączyć różnego rodzaju materiały i dobrze wybierać. Jeśli marzą ci się jasne płytki, to je po prostu wybierz!

W.D.: Kiedy oglądamy w TV tak modne ostatnio programy wnętrzarskie typu metamorfozy, zwykle słyszymy: „totalnie trafione w mój gust”, „to wnętrze to spełnienie moich marzeń”, „wszystko w moim stylu” – bohaterowie jednak sami wcześniej nie byli w stanie określić swoich potrzeb i wymagań estetycznych, skoro zgłosili się do programu. Czy to nie jest tak, że naprawdę mało kto ma faktycznie sprecyzowany gust, jeśli chodzi o wnętrza? Nie znamy swoich potrzeb?

K.L.: Jeżeli są to metamorfozy, w których stan mieszkania był naprawdę ciężki, to wszystko, co zrobimy, będzie na plus. Zawsze będzie to projekt „trafiony”. Ja pamiętam samą siebie sprzed około 15 lat. Mieszkałam w typowym polskim domu na wsi. Kiedy wchodziłam do sklepu meblowego, to mi się tam wszystko podobało, wszystko do siebie pasowało. Było dla mnie ładne. Teraz już tak nie mam, bo wiem, co tak naprawdę lubię. Bardzo mało jest rzeczy, które mnie zachwycają. Wiem, jaką koncepcję chciałabym stworzyć i dlatego nie wszystko mi do niej pasuje. No, ale musiałam przejść tę swoją drogę. Sam fakt, że zrobimy coś lepiej niż było sprawi, że wnętrza nam się spodoba. Czy to oznacza, że mało kto ma sprecyzowany gust, jeśli chodzi o wnętrza? Chyba nie. Myślę, że to bardziej wynika trochę z takiego zabiegania i nieznamości pew-

nych zasad urządzania. Przecież nie wszyscy muszą się na tym znać. Do wnętrza trzeba podejść pod kątem proporcji, kolorystyki i spojrzeć na nie całościowo. Czasem zdarza się, że spodoba nam się jakaś rzecz w sklepie, a w naszym mieszkaniu będzie wyglądać dziwnie, odstawać od reszty. I z drugiej strony – czasami może nam się jakieś jednostkowe rozwiązanie nie podobać, a w całości nabierze ono zupełnie nowego wymiaru i w końcu się spodoba. To właśnie jedno z zadań projektantów i home stagerów – po to ich zatrudniamy.

W.D.: Dzięki instagramowi, internetowi bardzo często ulegamy trendom wnętrzarskim, które szybko nam się nudzą lub stają się passe. Pamiętamy czasy wszechobecnego wenge (choć to chyba jeszcze czasy przed instagramem), stylu skandynawskiego, shabby chic czy bieli i szarości. Jak uniknąć tego? Czy może rozwiązaniem jest tu postawienie na klasykę?

K.L.: Ja tak naprawdę nie mam na to przepisu. I nie wiem, czy jest potrzebny. Trendy wnętrzarskie, jeśli są krzykliwe, to będą tylko na chwilę. Jednak wiele z nich po prostu jest uaktualnianych. Weźmy chociażby te słynne wnętrza skandynawskie. One tak naprawdę nigdy się nie znudziły, one się po prostu trochę zmieniły. Przykładem jest ta znana sieciówka, która





WARTO PAMIĘTAĆ, ŻE PO PROSTU WNĘTRZA ŻYJĄ RAZEM Z NAMI

jest u nas prekursorem wnętrz minimalistycznych, skandynawskich. Mimo, że do wielu mebli weszły ciemne kolory, dalej jest prosto i „jasno” – przejrzyste. Klasyka może być rozwiązaniem, ale pamiętajmy że nie każdy się w niej odnajdzie. Myślę, że warto pamiętać, że po prostu wnętrza żyją razem z nami i dobrze jest je odświeżać wraz z tym, jak zmieniają się nasze potrzeby.

W.D.: Czy jako home stagerka dostajesz zawsze zielone światło i pełną dowolność w urządzeniu wnętrza?

K.L.: Powiem tak: nie wyobrażam sobie pracować inaczej. Czasem się śmieje do moich klientów (jak pytają mnie, czy mogą coś zmieniać w tym, co im zaproponuję): Jasne, możecie, ale jak się zmieni jeden puzzel w układance, to zawsze ta zmiana będzie się wybijać.

Jeśli ktoś przychodzi do mnie, to po to, żeby skorzystać z wiedzy i doświadczenia, które mam, zawsze wyjaśniam swoim klientom, że najlepsze efekty uzyskamy wtedy, kiedy ja będę

miała tę dowolność. Ja wiem jak operować budżetem, wiem jak co dobrać, wiem, czego ludzie szukają. To właśnie za te wszystkie elementy płaci mi klient. Tylko na takie zlecenia się zgadzam. Nie wyobrażam sobie pracować przy projektach, przy których klient nie ma do mnie zaufania. Myślę, że to nie miałyby racji bytu w naszej branży. Dlatego jest tak ważne, żeby home stagerki dbały o to, by być osobami godnymi zaufania, żeby inwestorzy czuli się z nimi bezpiecznie.

W.D.: Mówiłaś już o wstępnym rozeznaniu, pracach koncepcyjnych w mieszkaniu. A co dalej? Od czego zwykle zaczynasz realizację projektu w praktyce? Jakie są kolejne etapy?

K.L.: Zawsze od analizy mieszkania. Oczywiście ogromną rolę odgrywa tu budżet. Musimy przecież te wszystkie nasze założenia home stagingowe zgrać przede wszystkim z nim. Zdarza się, że jest on minimalny, co wcale nie oznacza mniej pracy. Zawsze zaczynamy od drobnych zaleceń remontowo-naprawczych (pamiętajmy, że home staging to nie jest remont) i od depersonalizacji, czyli wspomnianego już „odgracania” przestrzeni z osobistych przedmiotów. Dopiero potem myślimy o zmianie układu funkcjonalnego, o umeblowaniu, dekorowaniu, czy zmianie kolorystyki. No i na końcu dopiero jest ten najfajniejszy etap, który

wszyscy widzą, czyli stylizacja – dekorowanie mieszkania, wystylizowanie pod kątem kadrów fotograficznych no i sama sesja. To bardzo ważny element, bo trzeba pamiętać, że słabe zdjęcia mogą popsuć nawet najlepszy home staging. I to właśnie zdjęcia są ostatnim, najważniejszym etapem prac przed wystawieniem ogłoszenia.

W.D.: Co zrobić, by w naszych mieszkaniach żyło się lepiej, przyjemniej, bardziej przytulnie bez ogromnego wkładu finansowego?

K.L.: Niestety żyjemy w czasach, w których nawet „tanie”, „promocyjne” rzeczy są relatywnie drogie. Bardzo ciężko (na pewno coraz ciężziej) jest odpowiadać na tego typu pytania. Co mogę poradzić? Bardzo dużą robotę we wnętrzach robią wspomniane już dziś tekstylia, czyli np. te osławione poduszki, zasłony, dywany, narzuty, koce. Te rzeczy ocieplają mieszkanie i dodają mu przytulności. To większość z nas lubi. Ekspozycja ich jest ważna, bo w takim otoczeniu czujemy się dużo lepiej. Kolejną rzeczą, na którą zwróciłabym uwagę jest dobór kolorów. Co do zasady, nie używamy zbyt intensywnych barw, kiedy nie wiemy jak to zrobić. Jeśli lubimy kolory, poszłabym raczej w dodatki i dekoracje. Ściany wówczas lepiej zostawić w neutralnych kolorach, a ożywić je ciekawymi grafikami.

Można też zrobić małe odświeżenia stałych elementów jak np. podłoga czy ściany. To daje duże efekty. Może być to położenie dywanu, ale często robi się też np. malowanie płytek – w łazience czy kuchni. Możemy także zmienić podłogę nie skuwając jej np. na płytki kładziemy linoleum z nowoczesnym wzorem, które zdecydowanie lepiej się prezentuje. Sporo jest tych sposobów. Przy małym budżecie, śmiało można się nimi wspomagać.

W.D.: Dziękuję za rozmowę i życzę kolejnych udanych aranżacji w polskich – i nie tylko – domach i mieszkaniach.

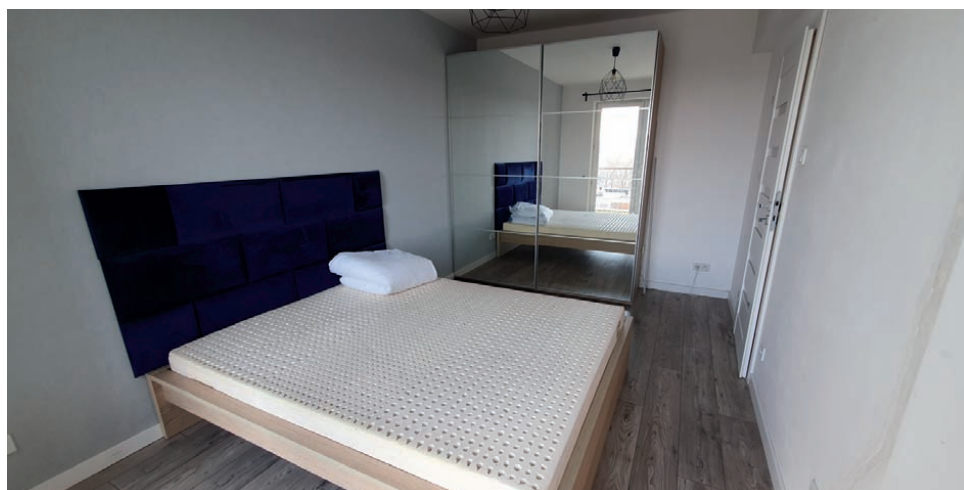



FDM.pl

Dbamy o Twój DOBRY sen



Kompleksowe wyposażenie sypialni. Salony firmowe:

Czeladź, ul Będzińska 80, Centrum Handlowe M1
Gliwice, ul. Zwycięstwa 52A, Gliwice Centrum Handlowe





WNĘTRZA INSPIROWANE NATURĄ

JAK URZĄDZIĆ?

Krajobraz spokojnej, kojącej oraz inspirującej przestrzeni domowej to marzenie niemal każdego posiadacza własnego lokum – jak uzyskać taki efekt? Jeśli marzy Ci się naturalna terapia poprzez projektowanie wnętrz, to jest czas dla Ciebie. Przemysłany design wnętrz, wpisujący się w trend zrównoważonego rozwoju, to najsilniejszy trend naszych czasów, a wnętrza inspirowane naturą to najlepsze, co możesz wybrać, jeśli marzysz o nieszablonowym wystroju, który dostarczy odpowiednich wrażeń oraz wytrzyma aranżacyjną próbę czasu.

WPROWADZENIE DO WNĘTRZ INSPIROWANYCH NATURĄ

Dlaczego wnętrza inspirowane naturą są tak popularne i ważne? Jak natura wpływa dziś na design wnętrza? Jak zaaranżować wnętrza, by utrwalić w nich charakterystyczne cechy najmodniejszego stylu naszych czasów? Na te pytania odpowiemy w kolejnych częściach artykułu, jednak już teraz spróbujemy stworzyć definicję wnętrza inspirowanego naturą.

Wnętrze inspirowane przyrodą pełne jest form oraz struktur, które do niej nawiązują, a tworzenie naturalnego wnętrza to po prostu budowanie atmosfery, która przywodzi na myśl przebywanie na łonie natury – lasu, łąki, gór czy plaży. Podstawą są naturalne materiały, tuż za nimi zmierzają kolorystyka oraz dekoracje czy sztuka powtarzająca motywy przyrodnicze. Połączenie naturalnych motywów może mieć wiele wersji – przyjrzyjmy się stylom, które pomogą urządzić mieszkanie inspirowane naturą.

JAK STWORZYĆ WNĘTRZE INSPIROWANE NATURĄ – GŁÓWNE STYLE

Jaki zastosować trend we wnętrzach dla miłośników przyrody? Czy mieszkanie w stylu boho to mieszkanie bliskie naturze? Jedno jest pewne – natura inspirowanie człowieka na wiele sposobów – jest również podstawą wielu trendów aranżacyjnych, które pozwalają przebywać bliżej niej na co dzień.

Oto krótki przegląd najpopularniejszych stylów wnętrzarskich na rok 2024 dla miłośników natury:

- Styl skandynawski – mocno inspirowany przyrodą, przede wszystkim w zakresie wykorzystywanych materiałów. Jasne kolory, motywy przyrodnicze, naturalne światło, przejrzystość i prostota, poczucie komfortu i równowagi składają się na atmosferę "hygge".
- Styl urban jungle – skupia znane wszystkim szaleństwo na punkcie roślin i motywów roślinnych we wnętrzach.



Bazuje na barwach zieleni, roślinach doniczkowych oraz botanicznych wzorach, które przewijają się we wszystkich elementach wystroju oraz dekoracji, zaczynając od ścian, a na zastawie stołowej kończąc. Sprawdź pomysły na miejską dżunglę na balkonie.

- Styl japoński – wydaje się być surowy, ale w rzeczywistości bazuje na ciepłych naturalnych materiałach oraz stonowanej kolorystyce barw ziemi, łącząc wszystko w minimalistycznych, pełnych równowagi formach rodem z japońskiego ogrodu.
- Styl boho – przytulny, nieszykowny, a zarazem autentyczny w swojej specyfice, pełen barw ziemi, motywów etnicznych, naturalnych materiałów oraz drobiazków, które kojarzą się z naturą, a które podbija rzemiosło w wielowymiarowym wydaniu.
- Styl biophilic design – jego koncepcja opiera się na wprowadzaniu do wnętrza natury lub elementów, które ją odwzorowują – kolorów i tekstur, naturalnych materiałów, rozwiązań akustycznych.

To oczywiście nie wszystkie sposoby na to, jak urządzić wnętrze inspirowane naturą, warto jednak korzystać ze sposobów, w jaki łączą naturalne elementy i formułują wykorzystanie naturalnych materiałów. W sposób oszczędny i sto-

nowany robią to styl skandynawski czy japoński, z większym rozmachem podchodzą do tematu style boho czy urban jungle. Te pierwsze sprawdzą się w domach minimalistów, pozostałe tam, gdzie uwielbiany jest eklektyzm, luz i swoboda w dekoracji. Prawda jest jedna – naturalne akcenty można wykorzystać na wiele sposobów, a formy inspirowane naturą sprawdzą się we wnętrzach o różnej stylistyce.

MATERIAŁY INSPIROWANE PRZYRODĄ W WYKOŃCZENIU WNĘTRZ

Od dawna wiadomo, że najlepsze materiały do wykończenia wnętrza to materiały naturalne. Od wieków nie tylko tworzą we wnętrzach niepowtarzalną atmosferę, lecz przede wszystkim – odpowiadają za ich ponadczasową stylistykę oraz wysoką funkcjonalność. Poza tym – są ekologiczne, zapewniają zdrową atmosferę oraz nadają się do pełnego recyklingu.

NA JAKIE DARY NATURY, CZYLI MATERIAŁY INSPIROWANE PRZYRODĄ WARTO DZIŚ ZWRÓCIĆ UWAGĘ PODCZAS PROJEKTOWANIA WYSTROJU WNĘTRZ?

- Drewno – bez niego wnętrza inspirowane naturą raczej się nie obejdują, a więc wybierajmy je z ich bogatymi naturalnymi odcieniami zarówno na elementy stałe wykończenia, jak i sprzęty czy dekoracje. Drewno w aranżacji wnętrza –

NAJLEPSZE MATERIAŁY DO WYKOŃCZENIA WNĘTRZ TO MATERIAŁY NATURALNE

podłogi, drzwi, naturalne drewniane meble – to nieocenione składniki stylu oraz podstawa wysokiej jakości.

- Kamień – siła natury zamknięta we fragmentach skały to doskonały pomysł na posadzki, okładziny ścienne czy blaty kuchenne i stołowe. Projektanci wnętrz pokochali kamień za jego trwałość oraz bogactwo wzorów i struktur – dają się zaskoczyć koncepcjami na wykorzystanie kamienia w naturalnych aranżacjach.
- Wiklina i bambus – kojarzone z boho i japońskim – to naturalne materiały w dekoracji, świetne w roli budulca lekkich sprzętów, przepiękne oraz dekoracji. To elementy stylu organicznego, które warto uwzględnić podczas planowania mebli oraz systemów przechowywania.
- Len, bawełna, wełna – wykorzystanie naturalnych materiałów w formie domowych tekstyliów to świetny sposób na budowę klimatu wnętrza oraz wzbogacenie go kolorami czy strukturami. Warto po nie sięgać w każdym pomieszczeniu.



DOM INSPIROWANY NATURĄ – ROŚLINY IDEALNE DO WNĘTRZ

Wykorzystanie naturalnych materiałów to temat rzeka. Podobnym są rośliny, które nie tylko budują klimat pomieszczeń i doskonale oddają kolory natury, lecz również stanowią pasję łączącą miłośników domowych dżungli. W czasach przeogromnej oferty rynkowej roślin doniczkowych bez trudu znajdziemy te żywe rośliny, które będą pasować nie tylko do naszego wnętrza, lecz również – naszego stylu życia. Na jakie rośliny do wnętrz warto zwrócić uwagę, tworząc wnętrza pełne zieleni?

Jeśli zależy Ci na zdrowym klimacie wnętrza, wybierz rośliny o właściwościach oczyszczających powietrze, takie jak minimalistyczna sansewieria gwinejska, kwitnący skrzydłokwiat, rozłożysta palma czy zwisające epipremnum. Nieocenione są w tej roli także różnogatunkowe paprocie, draceny, fikusy i aloesy – świetnie sprawdzą się jako dekoracja – nie tylko w sypialni.

Jeśli szukasz roślin efektownych, ale łatwych w pielęgnacji – tzw. “pewniaków” – skorzystaj z przebogatej gamy roślin kaktusowatych oraz grubolistnych. Top 5 najtwardszych, niezniszczalnych wręcz gatunków, zawiera zamiokulkasy, sansewierie, aloesy, grubsze, nazywane również drzewkiem szczęścia, a także patyczaki. Są odporne na niedobór wody i nie wymagają skomplikowanych zabiegów pielęgnacyjnych, świetnie sprawdzają się we wnętrzach osób początkujących w tym obszarze.

Jeśli lubisz oryginalność i chcesz budzić zachwyt swoją kolekcją, wybierz rośliny bardziej egzotyczne, pamiętając o tym, że mogą wymagać wnikliwej pielęgnacji. Kalatee, fikusy, strelcje, cyprysy, storczyki czy bonsai zaliczane są do roślin “dla ambitnych”, gwarantując za to niepowtarzalny efekt dekoracyjny.

Podstawowa zasada w stylu urban jungle to “inspiruj się przyrodą”. Może to być przyroda ogrodu botanicznego, lasu tropikalnego czy przydomowego ogródka – styl organiczny we wnętrzu to nie tylko zieleń liści wyszukanych roślin doniczkowych, lecz również – gałązki bazylii, rozmarynu, bukszpanu czy najprostszej zielistki. Umieszczone w prostych doniczkach czy dedykowanych instalacjach za-

wsze umiłą przestrzeń wnętrza inspirowanego naturą. Warto wybrać też projekt mebli, który pozwoli wyeksponować kolekcję roślin. Ważne, by dostosować nasze wybory do warunków panujących w domu.

ZASADY BIOPHILIC DESIGN

Urban jungle jest stylem stosunkowo młodym – jeszcze młodszym jest biophilic design (wspomnieliśmy o nim wyżej). Skąd się wziął styl organiczny biophilic design i czym się charakteryzuje?

Na język polski tłumaczy się jako “projektowanie biofilne” lub “design biofilny”. To trend w architekturze wnętrz, który zmierza do kreowania przestrzeni łączącej funkcjonalność z pięknem i zdrowiem, z wykorzystaniem elementów pochodzących z natury. Jego założeniem jest łączenie wszystkich składowych elementów aranżacji w jedną całość: naturalne światło, odcienie, materiały, kształty, a nawet temperatura i ruch stanowią bazę, która pozwala budować przestrzeń jak najbardziej zbliżoną do natury oraz jej pozytywnych, kojących cech. Niezbędnym elementem biophilic design są żywe rośliny, którym styl ten nie stawia żadnych granic, sadząc je w każdym możliwym zakątku przestrzeni miasta, budynku czy wnętrza mieszkalnego.

Styl biofilny świetnie nadaje się do przestrzeni publicznych, pozwalając kreować w nich inspirujące miejsca dogodne do pracy i odpoczynku. To również przestrzenie, które pozwalają na drzewa i trawy w donicach, akwaria oraz pełne rozmachu instalacje skalne czy wodne imitujące te powstające w warunkach naturalnych. Zastosować zasady biophilic można również w strefie wnętrza domu, tworząc niesza-blonowe przestrzenie na miarę metrażu – stosując ekologiczne meble, zielone obrazy, ścianki z kwiatów doniczkowych czy lasy balkonowe.

NIEZBĘDNYM ELEMENTEM BIOPHILIC DESIGN SĄ ŻYWE ROŚLINY, KTÓRYM STYL TEN NIE STAWIA ŻADNYCH GRANIC





SZTUKA I DEKORACJE INSPIROWANE NATURĄ

Naturalne materiały bazowe oraz naturalne elementy wyposażenia wnętrz to nie wszystko – inspirujemy się naturą również w zakresie barw oraz dodatków. Akcesoria inspirowane naturą i naturalne dekoracje, odpowiednio dobrane, stanowią doskonałe uzupełnienie każdego stylu aranżacji wnętrz.

Jak wybrać sztukę inspirowaną naturą do wnętrza swojego domu? Wybór jest bardzo duży, ponieważ natura od zawsze inspirowała artystów różnych dziedzin, a obecnie również projektantów wnętrz i designerów wzornictwa użytkowego. Poza obrazami, grafikami, rzeźbami czy tkaninami, mamy dziś do dyspozycji również szereg dzieł sztuki wzorniczej, które wprowadzą naturalne formy do naszych wnętrz. Mówimy w tym przypadku o tzw. stylu organicznym, który promuje miękkie, owalne i opływowe formy bez ostrych krawędzi. Obłe kształty inspirowane naturą czy też meble zaprojektowane zgodnie z tą ideą, określane jako biomorficzne, doskonale wpływają na nasz nastrój, działając kojąco i wprowadzając miękkość do wnętrza. To powod, dla którego tak popularne są dziś gięte meble, obłe kanapy modułowe czy sprzęty tworzone z mas plastycznych.

STYLISTYKA ORGANICZNA TO RÓWNIEŻ PASTELE

Organiczne formy w designie to nie tylko miękkie linie mebli, lecz również naturalne akcenty, motywy roślinne i motywy zwierzęce oraz dodatki z motywami przyrodniczymi. Stanowią elementy stylu organicznego, które mogą stać się punktem centralnym każdego pomieszczenia – jego motywem przewodnim oraz inspiracją dla innych elementów wystroju.

Jak wykorzystać kolory natury? Ciepła kolorystyka ziemi, drewna, skał i piasku, uzupełniona naturalnymi odcieniami fauny i flory stworzy przytulny, kojący klimat sprzyjający odpoczynkowi. Szarości, brązy i beże stanowią świetne tło dla aranżacji oraz dodatków w akcentowanych odcieniach zieleni czy czerwieni. Stylistyka organiczna to również pastele, które doskonale wpisują się w styl aranżacyjny budowany miękkimi liniami w wystroju wnętrza.

Tekst i zdjęcia: KODO Projekty i Realizacje Wnętrz



Bona Premium Spray Mop. Zapewnia szybkie i wygodne czyszczenie twardych, a zarazem delikatnych powierzchni. Zawiera pad czyszczący z mikrofibry, który można prać do 500 razy. W zestawie znajduje się także wkład ze środkiem do pielęgnacji podłóg drewnianych.
BONA, www.bona.pl



Sofa Vesta. Sofa Vesta emanuje śródziemnomorskim ciepłem, oferując wyjątkowy styl dzięki różnorodnym przyciom. Jasne obicia pasują do każdego wnętrza, ciemne dodają luksusu. Idealna jako centralny mebel, z szezlonym zapewnia komfort i relaks na najwyższym poziomie.
Od 2209 zł, INNE MEBLE, www.innemeble.pl



Łóżko tapicerowane Lucerna w kolorze butelkowej zieleni. Dwa siłowniki gazowe ułatwiają podnoszenie łóżka. Rozstaw listew w stelażu jest odpowiedni, aby materac na nim leżący miał zapewnioną właściwą wentylację, a przy okazji nie uległ odkształceniu.
FDM FABRYKA DOBRZYCH MATERACY, www.fdm.pl

LIVOLO
LIVE ON LOVE

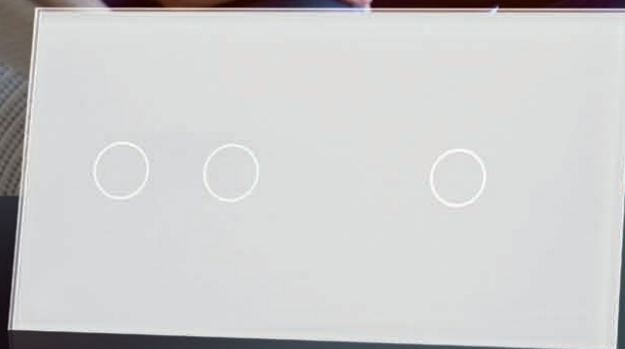

REKLAMA

Komfort pracy w Twoich rękach

Nieograniczone możliwości zamknięte w designerskiej formie.

Poznaj nowoczesny system kompleksowego sterowania Livolo.

Dzięki możliwości konfiguracji funkcji, jeden estetycznie wyglądający panel może łączyć w sobie zarówno włącznik światła, jak i kontakt.

Sprawdź wszystkie możliwości zamknięte w minimalistycznej formie włączników dotykowych i zaznaj nowego komfortu mieszkania!



Wygodny i prosty w obsłudze **pilot** pozwala sterować dotykowymi wkładkami Livolo



Aplikacja mobilna w Twoim telefonie pozwoli na kontrolę domu niezależnie od Twojej lokalizacji



Multifunkcyjność - kompleksowe rozwiązanie łączące różne funkcje

Włącz się na **przyszłość**.



www.livolopolska.com

WNĘTRZA W STYLU BOHO

JAK JE OŚWIETLIĆ?

Styl boho króluje nie tylko w świecie mody. Równie pewnie wkroczył do naszych wnętrz i nic nie wskazuje na to, by miał je szybko opuścić. Aby aranżacja utrzymana w tej estetyce była udana, warto pamiętać o kilku istotnych elementach. Jednym z nich jest oświetlenie, które pełni w tym wypadku również rolę dekoracyjną.

Niezwykle popularny styl boho, inspirowany artystyczną wolnością i różnorodnością kulturową, to połączenie eklektycznych wzorów, naturalnych materiałów i kolorów ziemi. Jakie cechy wyróżniają ten nurt projektowy? Lekkość, naturalność, kolor, szyk, kreatywność, łamanie zasad – to określenia dla triumfującego nie tylko w modzie, ale i we wnętrzach stylu boho. Jeśli marzycie o wnętrzu jasnym, niekonwencjonalnym, pełnym życia i harmonii to bez problemu odnajdziecie to wszystko właśnie w tym stylu.

ŚWIATŁO MA ZNACZENIE: OKIEM EKSPERTKI

Tworząc wnętrza w stylu boho, kluczowe jest odpowiednie oświetlenie, które podkreśli jego unikalny charakter. Światło odgrywa tu nie tylko funkcję praktyczną, ale także estetyczną, tworząc atmosferę sprzyjającą relaksowi i artystycznej ekspresji. Jak w każdym projekcie, również we wnętrzach projektowanych w stylu boho, bardzo ważną rolę odgrywa oświetlenie. Dobrej odpowiednich opraw jest niezwykle istotny zarówno pod kątem samego materiału jak i zastosowanej barwy oraz natężenia oświetlenia. Lampa powinna być dopełnieniem całości, kropką nad i.

OŚWIETLENIE BOHO W PIGUŁCE

Oświetlenie w stylu boho powinno łączyć w sobie funkcjonalność i estetykę, odgrywając kluczową rolę w kreowaniu atmosfery wnętrza. W aranżacjach boho, lampy często stają się centralnym punktem pomieszczenia, przyciągając wzrok i podkreślając unikalny charakter przestrzeni. Dlatego warto zainwestować w oprawy wykonane z naturalnych materiałów, takich jak rattan,





Dodadzą blasku we wnętrzu



Kolekcja lamp wiszących Boho. Wykonane z rattanu, zachwycają lekkością i zaokrąglonym kształtem. Delikatny odcień dodaje spokoju i harmonii. Dostępne w trzech rozmiarach.

Od 379 zł,
NOWODVORSKI LIGHTING,
www.nowodvorski.com

Lampa wisząca Pulse. To piękna naturalna lampa do nowoczesnych salonów w stylu boho. Wykonanie z lnu i juty sprawia, że nabiera klimatycznego uroku po włączeniu światła. Idealna nad stół do salonu oraz jadalni. Jej drewniana konstrukcja w formie belki dodaje pomieszczeniu wyjątkowej elegancji i ciepła.

452 zł, ARDANT,
www.ardant.pl



Havana. To kolekcja lamp wiszących i plafonów, których plecione klosze wykonane są z bambusa. Organiczne kształty nadają serii wrażenie finezji i lekkości. Wymienne źródło światła o maksymalnej mocy 25 W umieszczone jest w środku klosza, dzięki czemu lampa zachwyca efektem gry światła i cienia.

Od 459 zł,
NOWODVORSKI LIGHTING,
www.nowodvorski.com



Hanoi Papua. To ręcznie wykonana lampa boho, która wprowadzi do wnętrza ciepło i przytulność. Wykonana z naturalnych materiałów – włókna bananowca i hiacyntu wodnego – to nie tylko wyjątkowa ozdoba, ale także ekologiczny wybór. Idealna do salonu, sypialni czy przedpokoju.

COCOBAMBOO,
www.cocobamboo.pl



WE WNĘTRZACH W STYLU BOHO MOŻEMY SOBIE POZWOLIĆ NA ODROBINĘ SZALEŃSTWA

bambus czy wiklina, które wprowadzają do wnętrza ciepło i przytulność. Tego typu surowce nie tylko dodają wnętrzu autentyczności, ale także harmonizują z naturą, co jest zgodne z filozofią stylu boho. Doskonałym uzupełnieniem są również lampy z abażurami wykonanymi z lnu czy bawełny, które dzięki swojej miękkości i naturalnym odcieniom doskonale wpisują się w boho estetykę. Warto też zwrócić uwagę na detale – frędzle, hafty, czy etniczne wzory, które dodają lampom charakterystycznego, unikalnego wyglądu i sprawiają, że stają się one nie tyl-

ko źródłem światła, ale także dekoracją samą w sobie. Należy również pamiętać, że w stylu boho ceniona jest swoboda i eklektyzm, dlatego nie ma potrzeby unikać nieregularnych kształtów czy nietypowych rozwiązań. Lampa z antykwiariatu, ręcznie wykonany abażur z pchłego targu czy nietypowy żyrandol z recyklingu mogą stać się wyjątkowymi akcentami, które nadadzą wnętrzu duszy i oryginalności. Ważne jest jednak, aby mimo odważnych wyborów, dbać o spójność i równowagę całej aranżacji. Jeśli zdecydujemy się na dużą lampę, dobrze jest zadbać, by nie przytłaczała przestrzeni – można to osiągnąć poprzez wybór jasnych, naturalnych tkanin i materiałów, które optycznie „odciążą” całość. Natomiast dla osób poszukujących bardziej wyrazistych akcentów, świetnym wyborem będzie ażurowa lampa marokańska, która dzięki swojemu egzotycznemu charakterowi doda wnętrzu boho szczypty orientalnej tajemniczości, nie tracąc przy tym lekkości.

DIABEŁ TKWI W SZCZEGÓŁACH – DODATKOWE OŚWIETLENIE

Nie mniej ważne od głównych źródeł światła jest oświetlenie dodatkowe, które doświetla poszczególne strefy i wprowadza przytulny klimat. Mogą to być lampy stojące o fantastycznych kloszach, klimatyczne kinkiety, czy latarnie. Puść wodze wyobraźni i nie bój się nieszablonowych rozwiązań.

Reasumując, we wnętrzach w stylu boho możemy sobie pozwolić na odrobinę szaleństwa – im bardziej oryginalne formy i wzory opraw oświetleniowych, tym ciekawszy efekt końcowy możemy osiągnąć. Ważne, aby zachować umiar i pamiętać o harmonijnym połączeniu opraw oświetleniowych z pozostałymi elementami wnętrza. Efekt wow gwarantowany.

Tekst i zdjęcia: Kinga Kwestarz,
arch. wnętrz, Decoroom



Haiti. Lampy wiszące z bambusa w odcieniu naturalnym lub głębokiej czerni z elementami wykończeniowymi z lakierowanej stali. Wprowadzają atmosferę spokoju i harmonii, dzięki czemu wpisują się we wnętrza w stylu boho czy japandi, ale też ocieplą te w surowej stylistyce.
Od 899 zł, NOWODVORSKI LIGHTING, www.nowodvorski.com

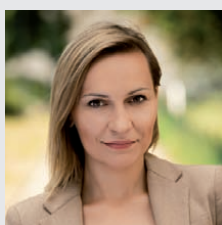

W POSZUKIWANIU HARMONII

Styl boho doskonale sprawdza się zarówno jako główny motyw aranżacyjny, jak i subtelny akcent, który wzbogaca przestrzeń. Jego swobodny, artystyczny i eklektyczny charakter świetnie komponuje się z innymi stylami, co pozwala na tworzenie oryginalnych zestawień. Lampy wiszące z rattanu czy bambusa wprowadzają do wnętrza klimat, który idealnie współgra z filozofią japandi, opartą na prostocie, równowadze i umiłowaniu natury. Z kolei styl skandynawski, znany z minimalizmu oraz jasnych barw, dzięki oświetleniu w stylu boho staje się bardziej przytulny. Kluczem do sukcesu jest umiejętne łączenie elementów, aby podkreślić unikalny charakter przestrzeni. Warto pamiętać, że wnętrza, w których czujemy się dobrze, to te, w których panuje harmonia i spójność. Warto eksperymentować z różnymi rozwiązaniami, aby znaleźć połączenia, które będą odpowiadały naszym indywidualnym potrzebom i upodobaniom.

Weronika Płońska, koordynator działu sprzedaży projektowej Nowodvorski Lighting, www.nowodvorski.com



Nowodvorski
LIGHTING

REKLAMA



Stwórz przytulne wnętrze
z lampami Haiti Nowodvorski Lighting!

nowodvorski.com

HAITI COLLECTION



ZAJC

JAK URZĄDZIĆ WNĘTRZE W STYLU JAPANDI?

Styl japandi to połączenie japońskiego minimalizmu i skandynawskiej funkcjonalności. Sama nazwa „japandi” wywodzi się od dwóch słów: „japan” i „scandi”. Styl ten zyskuje coraz większą popularność. Charakteryzuje się prostotą, naturalnością i harmonią. To wszystko sprawia, że jest idealnym wyborem dla osób ceniących spokój i równowagę w swoim otoczeniu.

SKĄD SIĘ WYWODZI STYL JAPANDI?

Japandi to styl, który czerpie z japońskiej estetyki Wabi-Sabi. Jej celem jest akceptowanie niedoskonałości oraz skandynawskiego designu, który z kolei stawia na minimalizm i funkcjonalność. Połączenie tych dwóch podejść daje nam przestrzeń, która jest jednocześnie praktyczna i estetyczna, a przy tym bardzo przyjemna dla oka.

CHARAKTERYSTYKA STYLU

Kluczową cechą stylu japandi jest wykorzystanie naturalnych materiałów, takich jak drewno, kamień, rattan czy len. Te materiały są często wykorzystywane w formie surowej, bez dodatkowych zdobień i ozdób, co podkreśla ich naturalny urok. Ponadto, w stylu japandi często wykorzystuje się ręcznie robione przedmioty, takie jak ceramika czy tkaniny. Dodaje to wnętrzu niepowtarzalnego charakteru.

KOLORYSTYKA WE WNĘTRZACH

Kolorystyka w stylu japandi jest stonowana i subtelna. Dominują odcienie bieli, szarości, beżu oraz ciemnych brązów i czerni. W tym stylu bardzo ważne jest również oświetlenie, które ma za zadanie podkreślać naturalne piękno wnętrza. Lampa z abażurem z papieru ryżowego lub lampiony w stylu japońskim, to idealne rozwiązanie, aby wprowadzić do wnętrza delikatne i miękkie światło.

CECHY STYLU

Styl japandi stawia również na funkcjonalność i ergonomię. Wnętrze jest zaprojektowane w sposób, który umożliwi wygodne korzystanie z przestrzeni i ułatwia codzienne czynności. Meble są proste i minimalistyczne, bez zbędnych dodatków, co pozwala na maksymalne wykorzystanie przestrzeni.

W stylu japandi bardzo ważne jest także podejście do aranżacji przestrzeni. Wnętrze powinno być urządzone w taki sposób, aby



MILOO HOME

WAŻNE JEST, ABY ZACHOWAĆ SPÓJNOŚĆ I HARMONIĘ



BO CONCEPT



PARADYŻ

wprowadzać spokój i harmonię. Ważne jest, aby unikać zbyt dużej ilości elementów dekoracyjnych oraz aby zachować porządek i ład w przestrzeni. Elementy takie jak rośliny czy obrazy powinny być umieszczone w taki sposób, aby stworzyć spójną całość.

W JAKICH WNĘTRZACH SPRAWDZI SIĘ STYL JAPANDI?

Warto zaznaczyć, że styl japandi może być dostosowany do różnych przestrzeni, od małych apartamentów po duże domy. W każdym przypadku, ważne jest aby zachować spójność i harmonię, zarówno w wyborze kolorów, jak i w aranżacji mebli i dekoracji. Jeśli jesteś zainteresowany urządzeniem swojego wnętrza w stylu japandi, warto zacząć od wyboru odpowiednich mebli i dodatków. Szukaj mebli z naturalnych materiałów, takich jak drewno lub rattan oraz dodatków w stonowanej kolorystyce. Pamiętaj również o zasadzie „mniej znaczy więcej”, czyli stawiaj na prostotę i minimalizm.

KOLEJNYM KROKIEM BĘDZIE ODPOWIEDNIE OŚWIETLENIE

W stylu japandi zaleca się stosowanie miękkiego, rozproszonego światła, które podkreśli naturalne piękno przestrzeni. Możesz wykorzystać lampy z abażurem z papieru ryżowego lub lampiony w stylu japońskim, aby wprowadzić do wnętrza delikatne i miękkie światło. W stylu japandi rośliny odgrywają również ważną rolę. Wprowadzając do wnętrza rośliny, możesz w naturalny sposób wprowadzić trochę koloru i życia do przestrzeni. Wybieraj rośliny o prostych kształtach, takie jak monstera czy fikus, które doskonale wpisują się w minimalistyczny styl.

Tekst: Justyna Smolińska, ohmydaily.pl



Oltens Nordlis lustro 100 cm okrągłe z oświetleniem LED i systemem Klarglas 64102000. To połączenie minimalistycznego designu oraz najnowszych technologii. Lustro wykonane jest z wysokiej jakości tafli szkła, które wyposażono w technologię automatycznego podgrzewania Klarglas, zapobiegającą zbieraniu się pary wodnej na jego powierzchni. **OLTENS, www.oltens.com**



RAW DECOR

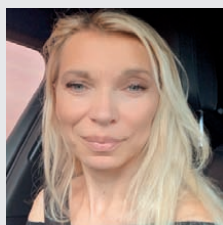

TAJEMNICA MINIMALIZMU I HARMONII – STYL JAPANDI WE WNĘTRZACH

Styl japandi to doskonały wybór dla osób, które cenią sobie minimalizm i harmonię we wnętrzach. Łączy on cechy estetyki japońskiej i skandynawskiej, tworząc przestrzeń, która jest jednocześnie elegancka i funkcjonalna. Kluczowym elementem stylu Japandi jest prostota – zarówno w formie, jak i w doborze materiałów. Styl ten sprzyja uporządkowaniu przestrzeni i eliminacji zbędnych elementów, co sprawia, że wnętrza stają się bardziej przejrzyste i sprzyjające wyciszeniu. Minimalistyczne formy mebli i stonowana paleta kolorów, oparta na neutralnych odcieniach, pozwalają na osiągnięcie subtelnej elegancji bez nadmiaru dekoracji. Styl japandi jest odpowiedni dla osób, które poszukują równowagi między pięknem a wygodą. Dla osób świadomych ekologicznie, japandi oferuje liczne rozwiązania bazujące na naturalnych materiałach, takich jak drewno, bambus czy kamień. To także styl dla tych, którzy cenią sobie bardziej jakość niż ilość – japandi kładzie nacisk na funkcjonalne, trwałe elementy wnętrza, eliminując zbędne przedmioty i skupiając się na tych, które naprawdę mają znaczenie. Styl japandi jest idealny również dla osób mieszkających w mniejszych przestrzeniach, gdzie każdy detal ma znaczenie, ponieważ w tym stylu nacisk kładzie się na porządek i maksymalną funkcjonalność. Reasumując, styl japandi to piękne, nowoczesne i zrównoważone wnętrza.

Agnieszka Szczepańska, architekt wnętrz, www.planetadesign.pl



Komoda Japandi na nogach kulach. Wykonana z drewna mango to nie tylko praktyczne rozwiązanie do przechowywania, ale również wyraz elegancji, prostoty i harmonii stylu Japandi. Aranżowanie wnętrza meblami w stylu Japandi to wybór, który łączy w sobie najlepsze cechy dwóch tradycji projektowania - japońskiej i skandynawskiej.
PLANETA DESIGN, www.planetadesign.pl

Kinkiet
łazienkowy
ZEPPPO
astro

REKLAMA



AURORA
TECHNIKA ŚWIETLNA

Kinkiet
TORO
astro



STYL MODERN CLASSIC W ARCHITEKTURZE WNETRZ



Styl modern classic to harmonijne połączenie klasyki z nowoczesnością, które tworzy przestrzeń o wyjątkowej elegancji i ponadczasowym uroku. Ten unikatowy styl wnętrzarski czerpie z tradycyjnych elementów, wprowadzając jednocześnie świeże, nowoczesne akcenty. Poniżej opisujemy kluczowe cechy, paletę kolorów oraz dodatki, które definiują styl modern classic.

ELEGANCJA I KLASA

Styl modern classic emanuje elegancją dzięki wyrafinowanym materiałom i kształtom. Meble o prostych liniach oraz jedwabiste tkaniny podkreślają luksus tego stylu. Wnętrza są zazwyczaj zaaranżowane symetrycznie, co wprowadza harmonię i porządek. Kluczową rolę odgrywa symetria, a marmurowe powierzchnie i ciemne drewniane elementy dodają wnętrzu wyjątkowego charakteru. Złote detale, takie jak okucia, ozdoby czy lustra, są charakterystyczne dla stylu modern classic, dodając subtelny blask i podkreślając bogactwo aranżacji.

STONOWANE KOLORY

Podstawowe kolory stylu modern classic to zazwyczaj stonowane odcienie, takie jak beże, brązy, szarości i biel. Te klasyczne barwy tworzą neutralną bazę, która podkreśla ekskluzywność innych elementów wnętrza. Kolory te wprowadzają spokój i harmonię, tworząc tło, które pozwala wyróżnić się bardziej wyrazistym akcentem. Meble w stylu modern classic stanowią harmonijną mieszankę nowoczesnego designu i klasycznej elegancji. Charakteryzują się prostotą formy, zgeometryzowanymi liniami oraz subtelnie wykończonymi detalami, które sprawiają, że są one ponadczasowe i łatwo dopasowują się do różnych wnętrz. Wykonywane z wysokiej jakości materiałów, takich jak drewno, szlachetne tkaniny i metal z delikatnymi, złotymi lub srebrnymi akcentami, meble te łączą w sobie estetykę z funkcjonalnością. Kolorystyka utrzymana w stonowanych odcieniach nadaje pomieszczeniom elegancji, spokoju i klasy.

Styl modern classic w aranżacji wnętrz to idealne połączenie nowoczesności z klasycznym wdziękiem, tworzące przestrzeń pełną elegancji i wyrafinowania. Dodatki odgrywają w tym stylu niezwykle istotną rolę, nadając pomieszczeniom charakterystyczny, unikalny wyraz.



EFEKCIARNIA



MUSIAŁ STUDIO / GEBERIT

STYL MODERN CLASSIC TO WYRAFINOWANE POŁĄCZENIE TRADYCJI Z NOWOCZESNOŚCIĄ

Wnętrza modern classic cechują się starannym dobieraniem detali, które są zarówno funkcjonalne, jak i estetyczne. Elementy dekoracyjne o lśniącej powierzchni, takie jak mosiądzowe lampy czy błyszczące uchwyty, doskonale współgrają z minimalistycznymi formami mebli, wnosząc do wnętrza nutę luksusu.

Tekstylia w pastelowych odcieniach, delikatne koronki oraz subtelne zdobienia tkanin podkreślają klasyczny charakter wnętrza. Dodatkowo, rzeźbione ramy luster czy stylizowane drewniane dodatki nawiązują do tradycyjnych wzorców, jednocześnie wprowadzając do pomieszczenia nowoczesny akcent. Wnętrza w stylu modern classic to subtelna gra kontrastów, gdzie każdy dodatek odgrywa istotną rolę w kompozycji, nadając

pomieszczeniom niepowtarzalny, ponadczasowy charakter. Każdy element jest starannie dobrany, aby podkreślić elegancję i wyrefinowanie przestrzeni, tworząc harmonijną całość, która zachwycą zarówno miłośników klasyki, jak i nowoczesności.

Podsumowując, styl modern classic to wyrefinowane połączenie tradycji z nowoczesnością, które sprawia, że przestrzeń nabiera elegancji i ponadczasowej harmonii. Poprzez zrównoważone połączenie klasyki i nowoczesności, projektanci wnętrz kreują przestrzenie, które emanują wyjątkowym stylem i funkcjonalnością. Styl modern classic nie tylko odzwierciedla indywidualność mieszkańców, ale także podkreśla ich estetyczne zamiłowania, tworząc wnętrza, w których komfort miesza się z luksusem. To zdecydowanie więcej niż tylko trend – to filozofia, która przetrwa próbę czasu, oferując niezmiennie eleganckie i wyrefinowane wnętrza dla tych, którzy cenią sobie harmonię między tradycją a współczesnością.

Tekst: ekspert efekciarnia.pl



KODO PROJEKTY I REALIZACJE WNĘTRZ



KOMFORT



ARCHOMEGA STUDIO



MUSIAŁ STUDIO / GEBERIT



HISZPAŃSKA FINEZJA W TWOIM WNĘTRZU

ODKRYJ PŁYTKI VIVES

W aranżacji wnętrz coraz większe znaczenie odgrywają detale, które nadają przestrzeni unikalny charakter. Wśród takich elementów szczególne miejsce zajmują płytki, które nie tylko chronią ściany i podłogi, ale także stanowią kluczowy element dekoracyjny. Jeśli szukasz płytek, które wyróżnią Twoje wnętrze, zwróć uwagę na ofertę hiszpańskiego producenta Vives, którego ofertę znajdziesz w sklepie internetowym Efekciarnia.pl. Marka ta zdobyła uznanie dzięki bogactwu wzorów, oryginalnej kolorystyce oraz wysokiej jakości wykonaniu. Czym dokładnie wyróżniają się płytki Vives i jak można je wykorzystać w różnych pomieszczeniach?

Płytki ceramiczne to jeden z najbardziej wszechstronnych materiałów wykończeniowych. Ich rola w aranżacji wnętrz nie ogranicza się jedynie do funkcji praktycznych, takich jak ochrona przed wilgocią czy łatwość utrzymania w czystości. Dzięki różnorodności wzorów, kolorów i faktur, płytki mogą całkowicie odmienić wygląd pomieszczenia, nadając mu indywidualny styl i charakter. Vives to producent, który oferuje szeroką gamę kolekcji, dzięki czemu każdy znajdzie coś dla

siebie – od nowoczesnych, minimalistycznych wzorów, po te bardziej klasyczne czy rustykalne. Płytki Vives to idealne rozwiązanie dla osób, które chcą, aby ich wnętrza były jednocześnie stylowe i funkcjonalne.

Płytki Vives mogą być stosowane zarówno na ścianach, jak i na podłogach, co daje nieograniczone możliwości aranżacyjne. Wybierając odpowiednią kolekcję, możemy uzyskać różne efekty – od optycznego powiększenia przestrzeni po nadanie jej przytulności.

efe
KCIAR
nia-PL



PLYTKI NA ŚCIANACH – KUCHNIA W NOWYM ŚWIETLE

Kuchnia jest sercem każdego domu, dlatego warto zadbać o jej wyjątkowy wygląd. Płytki Vives na ścianie w kuchni mogą pełnić rolę dekoracyjną, jednocześnie chroniąc powierzchnię przed zabrudzeniami. Dzięki szerokiemu wyborowi kolorów i wzorów możemy stworzyć wnętrze, które będzie spójne z naszymi preferencjami stylistycznymi. Wybierając płytki o jasnej kolorystyce i subtelnym wzorze, możemy optycznie powiększyć kuchnię, dodając jej lekkości. Z kolei ciepłe, ziemiste odcienie mogą nadać przestrzeni przytulny, domowy charakter.

PLYTKI NA PODŁODZE – ELEGANCJA W KORYTARZU

Korytarz to przestrzeń, która często jest pomijana w kontekście dekoracji, mimo że jest pierwszym miejscem, które widzimy po wejściu do domu. Odpowied-



nio dobrana podłoga może nadać mu elegancji i wprowadzić gości w klimat całego mieszkania. Płytki Vives na podłodze w korytarzu to doskonały wybór, jeśli zależy nam na trwałości i łatwości w utrzymaniu czystości. Ciemniejsze odcienie z wyrazistymi wzorami mogą nadać przestrzeni nowoczesnego charakteru, natomiast jaśniejsze barwy mogą sprawić, że korytarz wyda się większy i bardziej przestronny.

Dobór płytek powinien być przemyślany i dostosowany do specyfiki pomieszczenia oraz efektu, jaki chcemy osiągnąć. Te o większych formatach i jasnych kolorach doskonale sprawdzą się w mniejszych pomieszczeniach, optycznie je powiększając. W większych przestrzeniach możemy pozwolić sobie na odważniejsze wzory i ciemniejsze barwy, które dodadzą wnętrzu głębi i charakteru. Ciekawym rozwiązaniem jest również łączenie różnych

kolekcji Vives w jednym pomieszczeniu – na przykład stonowane, jednokolorowe płytki na podłodze mogą być zestawione z bardziej dekoracyjnymi płytkami na ścianie. Taka kombinacja pozwala na stworzenie unikalnych, spersonalizowanych wnętrz, które będą odzwierciedlać nasz indywidualny styl.

Jeśli szukasz inspiracji do swojego domu, koniecznie odwiedź sklep internetowy [Efekciarnia.pl](https://www.efekciarnia.pl), gdzie znajdziesz pełną ofertę płytek hiszpańskiego producenta Vives. Niezależnie od tego, czy planujesz remont kuchni, łazienki, czy korytarza, w szerokim asortymencie z pewnością znajdziesz coś dla siebie. Dzięki płytkom Vives twoje wnętrza zyskają nowy wymiar, łącząc funkcjonalność z niepowtarzalnym stylem.

Nie czekaj – stwórz przestrzeń, w której będziesz czuć się naprawdę dobrze!

JAK URZĄDZIĆ OKNO BEZ FIRANEK?



Drewniane żaluzje i shuttersy Jasno. Są stylowe i funkcjonalne, dzięki nim stworzymy niepowtarzalną atmosferę w każdym pomieszczeniu. Lamelle wykonane z trwałego drewna Paulownia, pozwalają łatwo bawić się światłem słonecznym i cieniem.
JASNO,
www.jasnoshutters.pl

5 KREATYWNYCH PROPOZYCJI

Jak nowocześnie ozdobić okno, zadbać o prywatność domowników, a jednocześnie utrzymać pełną kontrolę nad ilością światła wpadającego do pomieszczeń? Rozwiązań jest wiele, jednak wybór zależy od charakteru pokoju, rodzaju okien oraz preferencji mieszkańców. Poznaj nasze pomysły na okno bez firanek i przekonaj się, które z nich najlepiej sprawdzą się w Twoim domu.

OKNO BEZ FIRANEK – WYBIERZ SAME ZASŁONY

Choć same zasłony mogą z początku wydać się nietypowym pomysłem, to proste i skuteczne rozwiązanie w przypadku okien bez firanek. Zasłony można łatwo zdjąć i wyprać, co sprawia, że są praktyczne i funkcjonalne w codziennym użytkowaniu. Wybierając je, stawiaj na tkaniny o interesujących wzorach, fakturach lub kolorach, które wzbogacą estetykę wnętrza.

NAD OKNEM NIE MASZ KARNISZA? WYSTARCZĄ ROLETY!

Rolety mogą być świetnym sposobem na zasłonięcie okna bez firanek, nie wymagając dodatkowego montażu karnisza ani dokonywania wierceń w ścianach. Szczególnie polecamy tu rolety tekstylne, które dodadzą przytulności i ciepła do pomieszczeń. Kilka opcji montażu i różne warianty konstrukcyjne takich rolet sprawiają, że sprawdzą się one z powodzeniem w przypadku różnych typów i kształtów okien.



Roleta ARS do okien dachowych. Chroni wnętrza na poddaszu przed światłem zapewniając przyjemne zaciemnienie wnętrza oraz jego dekorację. Trzy pary zaczepów umieszczonych na skrzydle okna umożliwiają ustawienie rolety w różnych pozycjach.
Od 172,20 zł, FAKRO,
www.sklep.fakro.pl





Rolety tekstylne. To praktyczne osłony okien, regulujące ilość światła i zaciemnienie w pomieszczeniach. Chronią prywatność mieszkańców i estetycznie wyglądają. Są dostępne w różnych kolorach i wersjach tkanin. Elastyczne pod kątem montażu i konstrukcji. **DAKO, www.dako.eu**

A MOŻE PLISY?

Plisy to eleganckie, nowoczesne rozwiązania, dostępne w różnych kolorach i wzorach oraz wielu wariantach struktur i odcieni. Ich zaletą jest możliwość pełnego otwarcia skrzydła okiennego z plisą oraz wiele opcji regulacji wysokości, dzięki czemu w prosty sposób dopasujesz oświetlenie do swoich potrzeb. Plisowane rolety dostępne na rynku, produkowane są z wysokiej jakości materiałów, co w połączeniu z łatwością montażu czyni je idealnym rozwiązaniem np. w przypadku remontu domu.

POZOSTAŁE NOWOCZESNE DEKORACJE OKNA

Zamiast firanek, na okno możemy wykorzystać różnego rodzaju osłony okienne od wewnątrz, ale również estetyczne, skuteczne i ergonomiczne rozwiązania, montowane na zewnątrz. Do tej drugiej grupy należą np. żaluzje, rolety nadstawne, podtynkowe czy elewacyjne. Za sprawą dużych możliwości wyboru koloru, materiału czy formy takich osłon, łatwo zadamy o poziom naświetlenia i izolację naszych pomieszczeń przed czynnikami zewnętrznymi.

CO JESZCZE? NIETYPOWE DEKORACJE OKIENNE

Jeśli szukasz naprawdę nietypowej ozdoby na okno zamiast firanek, masz ogromne pole do popisu! Do wyboru są wiszące makramy, sznury koralików, kolorowe witraże, naklejane folie, czy artystyczne spraysy do szyb. Zawsze możesz też postawić na bardziej klasyczne rozwiązania, takie jak znane od lat zazdrostki lub koronki. Dobrym krokiem dla miłośników zieleni będą z kolei rośliny na parapecie. Pamiętaj, że okno bez firanek może być prawdziwą ozdobą Twojego wnętrza. Wybierz rozwiązanie, które najlepiej oddaje Twój styl i spełni potrzeby.

Tekst: ekspert Dako



Roleta rzymska Capri. To nowoczesna alternatywa dla firanek, łącząca elegancję z funkcjonalnością. Dzięki lekkiej tkaninie i minimalistycznemu designowi, doskonale dopełni każde wnętrze. Wprowadzi subtelny akcent, jednocześnie dbając o prywatność oraz kontrolę światła. **DEKORIA, www.dekoria.pl**

3-szybowe okno dachowe sterowane zdalnie. Okno IGCV IQ 122 jest zdalnie sterowane dzięki zastosowaniu sterownika firmy BleBox. To energooszczędne okno PVC wyposażone jest także w czujnik deszczu. Sterowanie oknem odbywa się za pośrednictwem bezpłatnej aplikacji BleBox, dostępnej na smartfony. **OKPOL, www.okpol.pl**

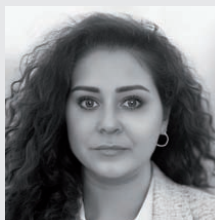
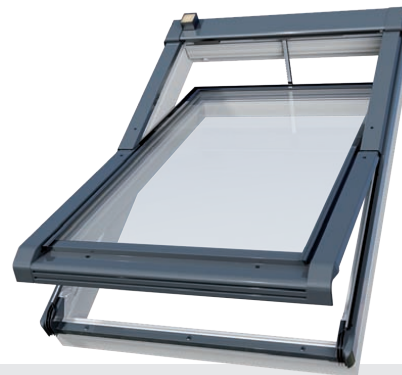

CZY OKNA DACHOWE ZAPEWNIĄ WENTYLACJĘ WNĘTRZ?

Okna dachowe stanowią istotny element wentylacji wewnątrz na poddaszu. Wentylacja w oknach dachowych może być stosowana na kilka sposobów. Po pierwsze, okna dachowe pozwalają na manualne otwieranie i zamykanie skrzydła, co umożliwia regulację przepływu powietrza według potrzeb mieszkańców. Po drugie, wiele modeli okien dachowych jest wyposażonych w specjalne, podwójne wgłębienie szyldu, w którym zamyka się rękojeść klamki, umożliwiając mikrouchylenie skrzydła. Jest to – najprościej mówiąc – rozszczelnienie okna na kilka milimetrów. Nie zaleca się stosowania mikrouchylenia w trakcie opadów. Wreszcie, po trzecie, zaawansowane technologicznie modele okien dachowych posiadają nawiewniki, które zapewniają cyrkulację powietrza we wnętrzu bez przeciągów i obaw o przeciekanie skrzydła w trakcie opadów. Nawiewnik zapewni stały dostęp powietrza do wnętrza dzięki czemu utrzyma się w nim świeżość, a wyeliminuje wilgoć oraz nieprzyjemne zapachy. Szczególnie polecane jest stosowanie nawiewników w oknach znajdujących się w pomieszczeniach narażonych na zwiększoną wilgotność takich jak kuchnie, łazienki czy pralnie.

Benita Szymaniak, specjalista ds. marketingu OKPOL Sp. z o.o., www.okpol.pl

EKO-FRIENDLY DESIGN

CZYLI TRENDY W WYKORZYSTYWANIU
MATERIAŁÓW EKOLOGICZNYCH
W ARANŻACJI WNĘTRZ





DESIGNED BY FREEPIK



W dzisiejszych czasach coraz większą wagę przykładają się do ochrony środowiska i dbania o zrównoważony rozwój. To podejście znajduje również swoje odzwierciedlenie w modzie na aranżacje wnętrz. Coraz więcej osób wybiera eko-friendly design, czyli projektowanie wnętrz oparte na zastosowaniu materiałów ekologicznych. Ten trend nie tylko przyczynia się do zmniejszenia negatywnego wpływu na planetę, ale także pozwala tworzyć piękne i zdrowe przestrzenie życiowe.

NATURALNE DREWNO

Jednym z kluczowych elementów eko-friendly designu jest wykorzystanie naturalnego drewna. Meble i elementy dekoracyjne wykonane z drewna dębowego, jesionowego czy bambusowego nie tylko nadają wnętrzu ciepła i charakteru, ale także pochodzą z odnawialnych źródeł.

RECYKLING I UPCYKLING

Recykling i upcykling stają się coraz popularniejszymi praktykami w projektowaniu wnętrz. Przedmioty z drugiej ręki, odrestaurowane lub przekształcone w nowy sposób, dodają unikalnego charakteru pomieszczeniu. Możesz np. stworzyć oryginalne meble ze starych palet lub wykorzystać przetworzone materiały jako dekoracje.

Recykling i upcykling to dwa różne podejścia do odzyskiwania i wykorzystywania odpadów, mające na celu zmniejszenie ilości odpadów i ochronę środowiska. Poniżej przedstawiamy różnicę pomiędzy nimi.

Recykling – to proces przetwarzania odpadów lub używanych materiałów na nowe produkty. Polega na zbieraniu, sortowaniu, przetwarzaniu i produkcji nowych materiałów z odzyskanych surowców. W procesie recyklingu odpady są rozbiierane na składniki, które można wykorzystać do produkcji nowych produktów. Przykładowo, plastikowe butelki mogą zostać przetworzone na nowe opakowania, a aluminiowe puszki mogą być odzyskiwane i przetapiane na nowe wyroby.

Upcykling – to proces przekształcania odpadów lub przedmiotów używanych w produkty o wyższej wartości lub nowym zastosowaniu. W upcyklingu starannie wybierane są przedmioty lub materiały, które można przekształcić w coś nowego i atrakcyjnego. Zamiast przetwarzania odpadów na surowce, upcykling polega na kreatywnym wykorzystaniu istniejących materiałów lub produktów, aby stworzyć coś unikalnego i użytecznego. Przykładem może być przekształcenie starych palet w meble lub tworzenie ozdób ze starych pudełek.

Podsumowując, recykling koncentruje się na przetwarzaniu odpadów w surowce do produkcji nowych produktów, podczas gdy upcykling polega na tworzeniu nowych produktów lub przedmiotów o wyższej wartości z istniejących materiałów lub odpadów. Oba te podejścia mają na celu zmniejszenie negatywnego wpływu na środowisko poprzez efektywne wykorzystanie zasobów i redukcję ilości odpadów.

ORGANICZNE TEKSTYLIA

Wybierając organiczne tekstylia, takie jak bawełna organiczna, len czy konopie, możesz tworzyć wnętrza wolne od toksyn i substancji chemicznych. Te materiały nie tylko są przyjazne dla środowiska, ale także chronią zdrowie mieszkańców. Dostępność organicznych tekstyliów w różnorodnych wzorach, ko-

lorach i fakturach pozwala na tworzenie różnorodnych aranżacji wnętrz. Możesz znaleźć produkty, które doskonale pasują do różnych stylów dekoracyjnych.

Organiczne tekstylia do wnętrz to wybór, który nie tylko wprowadza piękno i styl do przestrzeni, ale także przyczynia się do stworzenia zdrowszego i bardziej zrównoważonego środowiska. Te tekstylia są wykonane z naturalnych włókien, które są uprawiane bez użycia sztucznych nawozów, pestycydów czy innych substancji chemicznych.

Wybierając organiczne tekstylia do wnętrz, wspierasz praktyki zrównoważonego rolnictwa. Uprawy organiczne zazwyczaj są bardziej przyjazne dla gleby i nie zanieczyszczają wód gruntowych szkodliwymi substancjami, co przyczynia się do ochrony ekosystemu. Charakteryzują się wysoką jakością i trwałością. Naturalne włókna, takie jak bawełna organiczna, są zazwyczaj bardziej wytrzymałe i odporne na zużycie niż syntetyczne materiały.

Wybierając organiczne tekstylia do wnętrz, podejmujesz świadomy wybór wspierający zrównoważony rozwój i ochronę środowiska. Twoje decyzje konsumenckie mają wpływ na branżę tekstylną i przyczyniają się do promowania praktyk przyjaznych dla planety.

Organiczne tekstylia do wnętrz to doskonały sposób na połączenie estetyki, komfortu i ekologii. Wybierając je, tworzysz wnętrza nie tylko piękne, ale również bardziej odpowiedzialne i zdrowsze dla Ciebie i środowiska.

FARBY I WYKOŃCZENIA EKOLOGICZNE

Tradycyjne farby mogą zawierać szkodliwe związki chemiczne. Wybierając farby ekologiczne, oparte na naturalnych składnikach, możesz być pewny, że tworzysz zdrową przestrzeń. Dodatkowo, niektóre z tych farb są wytwarzane w sposób przyjazny dla środowiska.

Farby i wykończenia ekologiczne stanowią coraz popularniejszy wybór w dziedzinie projektowania wnętrz, ponieważ odzwierciedlają wzrastającą troskę o zdrowie, środowisko i zrównoważony styl życia.

ENERGOOSZCZĘDNOŚĆ

W eko-friendly designie ważna jest również efektywność energetyczna. Wybierając urządzenia o niskim zużyciu energii, takie jak żarówki LED czy energooszczędne sprzęty AGD, możesz zmniejszyć swoje zużycie energii i obniżyć rachunki. Efektywność energetyczna w domach jest kluczowym elementem oszczędzania energii, obniżania rachunków oraz redukcji wpływu na środowisko. Istnieje wiele sposobów, dzięki którym można ją zachować w swoim domu. Oto kilka konkretnych sugestii:

- Izolacja termiczna – dobrze izolowany dom utrzymuje temperaturę wewnątrz bez potrzeby nadmiernego korzystania z ogrzewania lub klimatyzacji. Upewnij się, że dach, poddasze, ściany zewnętrzne oraz podłogi są odpowiednio izolowane. To znacząco przyczynia się do zatrzymywania ciepła w zimie i chłodu latem.
- Wymiana stolarki okiennej – zainstalowanie energooszczędnych okien z dwuszybowym lub trzyszybowym pakietem termoz izolacyjnym może znacząco poprawić efektywność energetyczną domu, zmniejszając utratę ciepła.
- Używanie energooszczędnych urządzeń AGD – wymiana starszych urządzeń na nowsze modele o niskim zużyciu energii (np. lodówki, pralki, zmywarki) pozwala na obniżenie kosztów energii elektrycznej.
- LED oświetlenie – zamiana tradycyjnych żarówek na energooszczędne źródła światła LED pozwala zaoszczędzić na rachunkach za prąd, ponieważ zużywają one znacznie mniej energii i mają dłuższą żywotność.
- Używanie termostatów i automatyzacja – zastosowanie programowalnych termostatów pozwala dostosować temperaturę w domu do potrzeb, unikając nadmiernego grzania lub chłodzenia podczas nieobecności domowników.
- Energia odnawialna – instalacja paneli fotowoltaicznych na dachu pozwala na produkcję własnej energii elektrycznej ze

śłońca. W zależności od lokalizacji i warunków, można często również podłączyć system solarny do sieci energetycznej i przekazywać nadwyżki energii do sieci.

- Ogrzewanie i chłodzenie – regularne serwisowanie systemów ogrzewania i klimatyzacji pozwala na zachowanie ich efektywności. Dobrym pomysłem jest także zainstalowanie systemu inteligentnego zarządzania temperaturą, który dostosowuje się do potrzeb domowników.
- Używanie energii w inteligentny sposób – zachęcaj domowników do wyłączenia urządzeń w trybie gotowości, gaszenia światła w pomieszczeniach, które nie są używane oraz do odpowiedzialnego korzystania z energii.
- Używanie naturalnego światła – maksymalne wykorzystanie naturalnego światła dziennego poprzez umiejscowienie okien w odpowiednich miejscach pozwala na ograniczenie korzystania z oświetlenia sztucznego w ciągu dnia.

ROŚLINY NIE TYLKO DODAJĄ ESTETYKI WNĘTRZU, ALE TAKŻE POPRAWIAJĄ JAKOŚĆ POWIETRZA

- Ewentualna modernizacja HVAC – jeśli masz starszy system grzewczy lub chłodzenia, rozważ modernizację na bardziej efektywne modele, które spełniają współczesne standardy efektywności.

Zachowanie efektywności energetycznej w domu to inwestycja, która zwróci się w postaci niższych rachunków i mniejszego wpływu na środowisko. Drobnymi krokami można stworzyć znaczną różnicę w zużyciu energii oraz komforcie życia w swoim domu.

ROŚLINY W ARANŻACJI

Rośliny nie tylko dodają estetyki wnętrzu, ale także poprawiają jakość powietrza. Wprowadzając do przestrzeni rośliny doniczkowe, tworzysz bardziej zdrowe i przyjazne środowisko dla siebie i swoich bliskich.

Eko-friendly design to nie tylko moda, ale przede wszystkim świadomy wybór. Wykorzystywanie materiałów ekologicznych w aranżacji wnętrza to sposób na stworzenie pięknych, zdrowych i zrównoważonych przestrzeni, które będą służyć nam i naszej planecie na długie lata. Dlatego warto zastanowić się nad tym trendem podczas tworzenia swoich wymarzonych wnętrz.

Tekst: Barbara Piłat – serwis KompasBudowlany.pl



DESIGNED BY FREEPIK



DESIGNED BY FREEPIK



DESIGNED BY FREEPIK

NOWOŚĆ

KOLEKCJA

STONEWARE COSMOS

Naturalnie doskonała forma



LUBIANA



POLSKA GRUPA PORCELANOWA





Dzbanek Tescoma

Doskonały, nie tylko do przygotowywania herbaty oraz napojów zalewanych wrzątkiem, ale również do przygotowywania wrzątku bezpośrednio w dzbanku. Dzbanek został wyprodukowany z żaroodpornego borokrzemowego szkła, odpowiedni do kuchenek gazowych, elektrycznych i szklano-ceramicznych.

TESCOMA, www.empik.com



Komplet sztućców do sera Barrel

Sztućce do sera wykonane ze stali nierdzewnej i zdobione żywicą o matowym wykończeniu. Zestaw zawiera 4 elementy i jest przeznaczony do różnych rodzajów serów: twardego, miękkiego, żółtego i do parmezanu. Zestaw składa się z trzech specjalnych noży oraz widelca.

VILLA ITALIA, www.villaitalia.pl

Kuchnia Portofino

Kuchnia CPF9GPOR z kolekcji Portofino, o szerokości 90 cm i klasie efektywności energetycznej A+ została wyposażona w sześciopalnikową płytę gazową oraz piekarnik z 10 funkcjami pieczenia. Urządzenie dostępne w 8 wersjach kolorystycznych.

**15 346 zł, SMEG,
www.smeg.pl**



Vita - elektryczny wyciskacz do cytrusów

Wyciskacz o niezwykłym designie wyposażony jest w dwa rozmiary stożków do wyciskania soku z dużych i małych cytrusów, dzięki czemu przygotowanie zarówno soków jak i lemoniad otoczone będzie magicznym wdziękiem.

BUGATTI, www.fide.pl

STREFA KUCHENNA

Przygotuj swoją kuchnię na nadchodzącą jesień z naszą starannie dobraną kolekcją akcesoriów, które wprowadzą przytulność do Twojego domu. Każdy znajdzie coś dla siebie, od ceramicznych misek w ciepłych barwach, przez eleganckie kieliszki, po czajniki, dzięki którym możesz serwować gościom ulubione napoje, które rozgrzeją w nawet najbardziej pochmurny dzień.

Kieliszki do szampana Olga

Zestaw Olga oferuje sześć kieliszków o pojemności 160 ml. Każdy z nich mieni się odcieniami szampańskiego ombre, co doskonale komponuje się z bąbelkami. Zaleca się ręczne mycie, aby kieliszki służyły jak najdłużej.

SECRET DE GOURMET, www.edaxo.pl





Szklanka Kinto Sepia

Kwadratowy uchwyt szklanki i delikatnie wygięty kształt zapewnia pewny chwyt. Wykonana ze szkła żaroodpornego, pojemność 270 ml.

KINTO,
www.konesso.pl



Kubek 70s

Kubek ceramiczny do latte o pojemności 280 ml. Ekscytująca kompozycja kolorów i teksturowana, ręcznie wykończona powierzchnia sprawia, że jest wyjątkowy.

45 zł, HKLIVING,
www.9design.pl



Casa Bugatti

Oryginalny zestaw przyborów kuchennych Casa Bugatti w kształcie postaci 3 gimnastyków - w zestawie otwieracz do butelek, obierak oraz nóż do pizzy.

199 zł, CALVADO,
www.calvado.com



CERAMIKA PARADYŻ

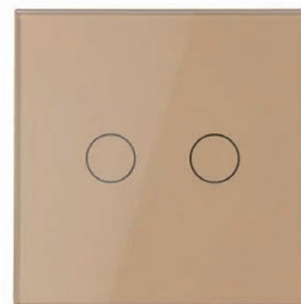

Podwójny panel szklany LIVOLO 702 w kolorze szampańskim

Front wykonany z hartowanego szkła kryształowego, niezwykle łatwy do utrzymania w czystości. Idealnie wpasowuje się w nowoczesne oraz eleganckie wnętrza.

LIVOLO, www.livolo.com.pl



Czajnik Kone

To czajnik wyprodukowany ze stali węglowej, przeznaczony do gotowania wody na każdej kuchenke, również indukcyjnej. Jego szeroka podstawa szybko się nagrzewa, gwarantując energooszczędne gotowanie. Pojemność: 1,6 l.

499 zł, LE CREUSET, www.fabrykaform.pl

Blender kielichowy Vela

To połączenie wyjątkowego designu i znakomitych parametrów technicznych. Kielich blendera o pojemności 1,5 litra został wykonany z trwałego i lekkiego tworzywa znanego jako TRITAN. Posiada czteroramienne ostrze. Do zestawu dołączony jest muddler oraz miarka.

MENSA HOME, www.mensahome.eu



Kolekcja Cztery Pory Roku

Zachwyci osoby poszukujące porcelany o intensywnym kolorze oraz dopracowanych detalach. Każda z czterech wersji kolorystycznych tej kolekcji została zainspirowana pięknem natury, odpowiadając jednej z pór roku kalendarzowego. Kolekcja dostępna na sztuki jest idealną propozycją dla tych, którzy nie przepadają za jednolitymi zestawami i preferują koncepcję Mix&Match.

LUBIANA, www.porcelana.pl



10 najładniejszych kolorów mebli na 2024 rok

Bądź na bieżąco, zobacz nowe trendy!

Idealne meble? Powinny być w pełni dopasowane do Twoich potrzeb i preferencji. Jeśli mają być na lata, to nie ma tutaj miejsca na kompromisy. Zamiast decydować się na gotowe rozwiązania, sięgnij po nowoczesne materiały meblowe i stwórz z nich meble swoich marzeń. Postaw na ultratwarte matowe fronty, na których nie widać odcisków palców – do kolorystycznej gamy możliwości dołączyły właśnie 10 cudownych nowości, które rewelacyjnie wpisują się w najświeższe trendy.

MODNE KOLORY MEBLI 2023 – ŻÓŁTA KURKUMA

Rok 2024 to wielki powrót szalonego stylu lat 70. i ciepłych, energetycznych barw. Wśród nich zdecydowanie wyróżnia się kolor żółty, ale w ziemistej i delikatnej odsłonie, która wykreuje we wnętrzach marzycielski nastrój. Curcuma Gold, czyli nowość w palecie kolorystycznej REHAU Passion for Color, to dekor, który pięknie dopełni aranżacje inspirowane stylem retro, a także – coraz popularniejszym – maksymalizmem, barwnym boho czy wystrojem nowoczesnym.

TRENDY KOLORYSTYCZNE 2023 – CIEPŁE SZAROŚCI

Na salony wkroczył odcień greige – ciepły ton, który subtelnie łączy szarości i beż. To znakomita alternatywa dla niebieskawych pigmentów, które oziębiają wystrój. Inspirowany kolorem pieprzu

dekor Pepper Grey, dostępny w gamie matowych laminatów RAUVISIO noir oraz RAUVISIO brilliant noble mat, jest szlachetny, a przy tym łagodny i harmonijny. To szarość, która doda domowej przestrzeni niesamowitej głębi – bez względu na to, czy zagości na kuchennej zabudowie, czy stworzy domową bibliotekzkę.

MODNE MEBLE KUCHENNE 2023 – BARWY ZIEMI

Niezbędnym składnikiem modnych, naturalnych aranżacji bez wątpienia są kolory ziemi, które goszczą już nie tylko na ścianach, ale także na powierzchniach meblowych. Wśród nich dominują stonowane brązy, takie jak Nutmeg Brown. Ten jasny kolor przypominający gałkę muszkatołową dobrze sprawdzi się w kameralnej kuchni inspirowanej stylem rustykalnym, a także w łazience, w której dominują motywy eko czy biophilic design.

KOLORY WE WNETRZACH 2023 – KREMOWA WANILIA

Chłodną biel coraz częściej zastępują beże i odcienie kremowe – równie lekkie, a przy tym ciepłe w odbiorze. To estetyczne rozwiązanie do każdego pomieszczenia, które trzeba wizualnie rozświetlić i optycznie powiększyć. Matowy kolor Vanilla Cream, goszczący na laminatach RAUVISIO noir i RAUVISIO brilliant matt, jest słoneczny i eteryczny, idealny zarówno do wykonania pojedynczych mebli do sypialni, jak i dużej, pojemnej zabudowy do domowego biura.

NEUTRALNE KOLORY MEBLI 2023 – RÓŻOWA SÓL

Kolejną alternatywą dla bieli na naszej liście jest... różowa sól. To nieoczywisty, jasny kolor o delikatnym, różowawym zabarwieniu – lekki, pudrowy i ożywczy. Jak wykorzystać go u siebie? W ko-

CURCUMA GOLD

PEPPER GREY

NUTMEG BROWN

VANILLA CREAM

PINK SALT

biecych stylizacjach, w duecie z kolorem oliwkowym lub głęboką czernią, w otoczeniu świeżych kwiatów i złotych dodatków.

INSPIRACJE KOLORYSTYCZNE 2023 – ZGASZONA CZERWIŃ

Ground Chili, w matowym wydaniu powierzchni REHAU, to totalnie wyjątkowa odsłona koloru czerwonego. Jest intensywna, nowoczesna, ognista, a przy tym przyjemnie subtelna. Wpada delikatnie w czekoladowe nuty, które sprawiają, że prezentuje się bardzo zmysłowo. To barwa dosłownie stworzona dla ciemnego drewna, czerni i szarości, będzie wyglądać też zaskakująco designersko w towarzystwie zielonej oliwki, granatu, a nawet różu.

MODNE MEBLE KUCHENNE 2023 – WIELKI BŁĘKIT

Z czego zbudować spektakularną zabudowę w kuchni? Sięgając po nieoczywisty kolor! Wśród TOP odcieni zdecydowanie wyróżniają się błękity, które potrafią wyczarować w tym wnętrzu naprawdę niesamowitą atmosferę. Postaw na matową odsłonę niebieskości Summer Breeze, dostępną w paletach kolorystycznych

powierzchni RAUVISIO noir oraz RAUVISIO brilliant noble matt i stwórz swoje wymarzone meble.

NAJPIĘKNIJSZE KOLORY 2023 ROKU – NATURALNA SZAŁWIA

W zestawieniu najładniejszych kolorów mebli nie mogło oczywiście zabraknąć zieleni. Zachwycający, jasny odcień szalwii pojawia się w naszych wnętrzach na różnych powierzchniach, od ścian po dodatki – prezentuje się również olśniewająco na meblach! Wybierz laminat RAUVISIO noir lub RAUVISIO brilliant noble matt i sięgnij po nowy, pastelowy odcień Mint Cloud, miękki i delikatny jak chmurka. Taka zieleń to oczywiście perfekcyjny dodatek do przestrzeni urządzonych w stylu naturalnym, gdzie dominują stonowane kolory, organiczne materiały, takie jak drewno, rattan, wiklina i juta oraz domowe rośliny.

MODNE MEBLE DO SALONU 2023 – UNIWERSALNY BEŻ

Beżowe meble? To strzał w dziesiątkę! Delikatny, stonowany kolor w połączeniu z modnym, matowym wykończeniem

to uniwersalny duet, który sprawdzi się fenomenalnie w wielu aranżacjach – od sztywnej, nowoczesnej klasyki aż po skandynawską swobodę i przytulne boho stylizacje. Kaszmirowy odcień Boxcar Blonde, który dostępny jest teraz już nie tylko w kolekcji RAUVISIO noir, ale również RAUVISIO brilliant noble matt, to cudowny, neutralny ton, który dopasuje się do każdej wnętrzańskiej wizji.

KLASYCZNE KOLORY W TRENDACH 2023 – MGLISTA BIEL

Lubisz klasyczne i bezpieczne rozwiązania? Na pewno spodoba Ci się kolor Maltese Mist – to złamany, ciepły odcień bieli, który nie tylko fantastycznie rozjaśni przestrzeń, ale również doda jej przytulności. Znajdziesz go wśród możliwości powierzchni RAUVISIO noir oraz RAUVISIO brilliant noble matt, w efektownej, matowej odsłonie. Jasny kolor może stać się składnikiem wielu klasycznych aranżacji, w których warto łączyć go ze wzorami kamienia czy ciemnego drewna, a także ponadczasowymi odcieniami brązów, beżów oraz czerni.



 **REHAU**
www.rehau.pl/pfc



GROUND CHILI

SUMMER BREEZE

MINT CLOUD

BOXCAR BLONDE

MALTESE MIST



Piekarnik SHARP KA-75L64BNH-PL. Piekarnik z technologią AirStream ułatwia jednoczesne pieczenie na kilku poziomach. Dwa wentylatory sprawiają, że powietrze jest równomiernie rozprowadzane we wnętrzu piekarnika. W tym modelu nie zabrakło także kurtyny powietrznej, która zapobiega nagłemu uderzeniu gorącego powietrza po otwarciu piekarnika. SHARP, www.sharphome.eu



SPRZĘT AGD

JAK GO SPRYTNIE „UKRYĆ” W KUCHNI?

Nowoczesna kuchnia w dzisiejszych czasach, to nie tylko miejsce, w którym spełniają się wszystkie kulinarne fantazje domowników, ale przestrzeń stylu i elegancji. Popularnym rozwiązaniem, na które decyduje się coraz więcej osób, jest zabudowa sprzętu AGD tak, aby stanowił integralną część z resztą pomieszczenia, np. poprzez wkomponowanie go w meble. Dzięki takiej możliwości dana strefa, w tym przypadku kuchnia, zyskuje na estetyce nie ujmując funkcjonalności urządzeniom AGD, które zostały zabudowane. Dlatego podczas wyboru m.in. chłodziarki, zmywarki czy piekarnika warto wziąć pod uwagę kilka istotnych czynników. Na co powinniśmy zwrócić uwagę przy planowaniu takiej inwestycji?

RODZAJE SPRZĘTÓW AGD DO ZABUDOWY I ICH SPOSÓB MONTAŻU

Wybór sprzętu AGD to inwestycja na długie lata i z racji tego musi być to bardzo dobrze przemyślana decyzja. Dzięki możliwości ukrycia urządzeń, kuchnia staje się bardziej uporządkowana, ponieważ sprzęty AGD do zabudowy są projektowane tak, aby harmonijnie pasowały do wnętrza kuchni, tworząc spójny wygląd odpowiadający gustom domowników. Istnieje kilka rodzajów urządzeń do zabudowy, które można zainstalować w strefie kuchennej, takie jak zmywarki, piekarniki, kuchenki i mikrofalówki. Montaż sprzętów do zabudowy polega na umieszczeniu ich w specjalnie zaprojektowanych otworach lub szafkach kuchennych, co tworzy jednolitą powierzchnię roboczą oraz daje efekt pięknej całości z meblami kuchennymi.

CHŁODZIARKA I CHŁODZIARKO-ZAMRAŻARKA – WIELOFUNKCYJNOŚĆ W PARZE Z WYGODĄ UŻYTKOWANIA

Lodówka, to jedno z najbardziej podstawowych sprzętów AGD, które powinno znajdować się w dobrze wyposażonej kuchni, ponieważ to dzięki niej nasza ży-

wość zachowuje swoją świeżość i smak na dużo dłużej. Zazwyczaj lodówki różnią się od siebie kolorem oraz oryginalnym designem, ale nie każdy wie, że je również można zabudować tak, aby pasowały do kuchennej przestrzeni. Co powinno się wziąć pod uwagę podczas poszukiwań tej „jedynej” chłodziarki? Oczywiście, powinna być odpowiedniej pojemności, która będzie dostosowana do potrzeb rodziny i domowników. Modele występują w klasie energetycznej oznaczanej literami A-G. Im wyższa klasa energetyczna, tym mniejsze zużycie energii. Przy zakupie lodówki należy zwrócić uwagę również m.in. na rodzaj chłodzenia (istnieją dwa podstawowe rodzaje chłodzenia: statyczne i dynamiczne z cyrkulacją powietrza. Chłodzenie dynamiczne zapewnia równomierne rozprowadzenie chłodnego powietrza, co pomaga utrzymać stabilną temperaturę wewnątrz chłodziarki); system rozmrażania (chłodziarki mogą mieć system rozmrażania automatycznego albo ręcznego. System automatycznego rozmrażania usuwa lodowe osady, co ułatwia utrzymanie chłodziarki w czystości i zapewnia optymalną wydajność); układ wnętrza (należy sprawdzić czy chłodziarka ma odpowiedni układ wnętrza i półek, które są pomocne w organizacji przechowywanych produktów spożywczych. Przydatne mogą okazać się również specjalne pojemniki na owoce, warzywa i na jajka oraz regulowane półki). Niektóre lodówki oferują dodatkowe funkcje, takie jak dystrybutor wody, lodu czy automatyczne odszranianie zamrażarki. Należy jednak pamiętać, że to już osoba kupująca musi zdecydować, jakie rozwiązania są dla niej najkorzystniejsze.

ZMYWARKA – MYCIE NACZYŃ W NOWOCZESNYM WYDANIU

Dzięki zaawansowanej technologii, współczesne zmywarki oferują nie tylko dokładne i higieniczne mycie naczyń, ale również szereg funkcji, jak np. dostosowanie zużycia wody oraz energii w zależności od wybranego programu, cichą pracę i unikatowy wygląd, który jest jednym z wielu atutów współczesnych urządzeń. Zmywarka to niezastąpione urządzenie w nowoczesnej kuchni, które dba nie tylko o kieszeń konsumenta, ale i o jego czas. Jest także jednym z tych sprzętów AGD, który często podlega zabudowie. Dlatego przed zakupem zmywarki należy uwzględnić kilka istotnych



Zmywarka Haier i-Pro Shine Series 6 XI 4A4M4PB. Zapewnia o 60% lepsze efekty zmywania, jest niezwykle pojemna, energooszczędna (klasa A), wyposażona w programy specjalne oraz zaawansowane technologie. Dzięki funkcjom wspomaganym sztuczną inteligencją zmywarka automatycznie ustawi najlepszą temperaturę i efektywny czas zmywania. Wystarczy użyć aplikacji hOn, zrobić brudnym naczyniom zdjęcie i gotowe. Codzienne zmywanie naczyń będzie wyjątkowo efektywne i wygodne.
HAIER, www.haier.pl

ZMYWARKA TO
NIEZASTĄPIONE URZĄDZENIE
W NOWOCZESNEJ KUCHNI



czynników, np. jak: szeroki wybór programów mycia (zmywarki oferują różne programy mycia, m.in. standardowe mycie w temperaturze 65°C, szybki cykl mycia trwający 30 minut, mycie z płukaniem wstępnym oraz w trybie ECO); pojemność i wielkość (te dwie charakterystyczne cechy są zależne od liczby domowników oraz wielkości miejsca przeznaczonego na zmywarkę, ponieważ urządzenia te są dostępne w różnych szerokościach, np. 45 cm lub 60 cm); zużycie wody i energii (przed zakupem należy sprawdzić ile wody i energii zużywa zmywarka rocznie. Dlatego dobrym pomysłem będzie wybranie zmywarki z funkcją automatycznego wykrywania wielkości załadunku, który dostosowuje parametry mycia); hałas (osoby, które cenią sobie ciszę, powinny zdecydować się na zmywarkę o niskim poziomie hałasu, np. do 48 dB). Kluczowe dla wygody użytkownika mogą okazać się także funkcje takie jak opóźniony start, blokada dla dzieci, a także automatyczne wyłączenie po zakończeniu cyklu mycia.

PIEKARNIK – PRECYZJA PIECZENIA I PRZYJEMNOŚĆ Z JEDZENIA

Były już chłodziarki i chłodziarko-zamrażarki oraz zmywarki. Kolejnym sprzętem AGD na naszej liście, który można ładnie oraz prosto wkomponować w kuchnię jest piekarnik. Jest jednym z tych urządzeń, który

NALEŻY ZASTANOWIĆ SIĘ,
KTÓRY TYP SPRZĘTU NAJLEPIEJ
ODPOWIADA NASZYM
PREFERENCJOM KULINARNYM

znacznie upraszcza nam przygotowanie ulubionych potraw. Współczesne piekarniki oferują nie tylko precyzyjne pieczenie, ale dbają o bezpieczeństwo naszych najbliższych, np. dzięki systemowi blokady dla dzieci, który zapobiega przypadkowemu otwarciu drzwiczek. Istnieją różne rodzaje piekarników, m.in. tradycyjne piekarniki elektryczne, konwekcyjne (z wentylatorem) oraz parowe. Należy zastanowić się, który typ sprzętu najlepiej odpowiada naszym preferencjom kulinarnym, a następnie zwrócić uwagę, podobnie jak przy wyborze zmywarki, na pojemność oraz wielkość modelu, funkcje i programy np. czy posiada programy automatycznego gotowania, grilla, rozmrażania, podgrzewania oraz funkcję samoczyszczenia. Bardzo ważne jest, żeby tego rodzaju urządzenie umożliwiała precyzyjną kontrolę temperatury, aby zapewnić optymalne warunki pieczenia, a nasz posiłek zachował smak i był upieczony zgodnie z recepturą.

OKAP KUCHENNY – (NIE)MAŁY BOHATER W NASZEJ KUCHNI

Okap kuchenny to urządzenie, które nie jest powszechnym elementem każdej strefy kuchennej, np. jak lodówka czy kuchenka i stanowi głównie ozdobę nowoczesnej kuchni. Ale czy faktycznie pełni jedynie funkcję dekoracyjną? Oczywiście, że nie. Jego głównym zadaniem jest poprawienie jakości powietrza, poprzez usuwanie nieprzyjemnych zapachów oraz pary powstającej podczas naszych wariacji kulinarnych. Dlatego zyskuje na coraz większej popularności. Przy wyborze okapu powinno się uwzględnić następujące czynniki jak, np. wydajność odsysania czyli, jaki jest poziom wydajności okapu, czyli ilość powietrza, którą może przefiltrować w ciągu godziny. Urządzenia te nie są najcichszymi



SPRZĘT AGD DO ZABUDOWY – NA CO WARTO ZWRÓCIĆ UWAGĘ?

Jeśli zależy nam na spójnym i estetycznym wyglądzie kuchni, warto pomyśleć o funkcjonalnych i innowacyjnych sprzętach AGD do zabudowy. Oferta jest spora i każdy znajdzie coś dla siebie. Ja rekomenduję urządzenia o wysokiej klasie energetycznej, dzięki którym możemy obniżyć nasze rachunki za prąd. Jest to szczególnie ważne przy sprzętach pracujących całą dobę, takich jak lodówka czy chłodziarka do wina. Warto także wybrać urządzenia z zaawansowanymi funkcjami opartymi na sztucznej inteligencji, które ułatwią nam codzienne obowiązki w kuchni. Inteligentne piekarniki pokierują nas jak przygotować pyszne potrawy krok po kroku. Innowacyjne zmywarki dobiorą program odpowiedni do ilości i stopnia zabrudzenia naczyń. A zaawansowane technologicznie lodówki zadbają o wydłużoną świeżość różnych rodzajów produktów spożywczych.

Piotr Kondraszuk, business manager Poland, Baltics & Ukraine, Haier, www.haier.pl

Polecamy



VE-60BGAWH. Nowoczesny okap kuchenny Vestfrost wyróżnia się eleganckim, minimalistycznym designem oraz wydajnym systemem filtracji, który skutecznie eliminuje zapachy i opary z kuchni. Dzięki energooszczędnej technologii oraz cichej pracy, zapewnia komfort użytkowania nawet podczas długiego gotowania.

2499 zł, VESTFROST, www.vefrosthome.eu/pl/



Piekarnik z funkcją pary. Umożliwia przygotowanie chrupiącego chleba czy soczystych pieczeni. Elegancki design z dużym wyświetlaczem idealnie pasuje do nowoczesnej kuchni.

BOSCH, www.bosch-home.pl



Chłodziarka AI SAMSUNG BRR29703EWW. Wydajna lodówka do zabudowy z technologią No Frost, SpaceMax™ i systemem All-Around Cooling. AI Energy w aplikacji SmartThings pozwala na łatwe sprawdzenie zużycia energii lodówki w wybranym okresie.

3 799 zł, SAMSUNG, www.samsung.com/pl/



Rodzina urządzeń Maris.

Łączy elegancję, praktyczność i inteligentne funkcje. Obejmuje ona płyty indukcyjne ze zintegrowanym okapem, zlewozmywaki i baterie, płyty grzewcze, okapy, a także piekarniki i kuchenki mikrofalowe.

FRANKE, www.franke.pl



Szafki z linii Vienne. Oliwkowe szafki z linii Vienne idealnie harmonizują z czarnym minimalistycznym sprzętem AGD: okapem i piekarnikiem do zabudowy.
LEROY MERLIN
www.leroymerlin.pl

DOBRYM POMYSŁEM BĘDZIE POSTAWIENIE NA MODEL O MOŻLIWIE NAJNIŻSZYM POZIOMIE HAŁASU

sprzętami AGD na rynku, dlatego dobrym pomysłem będzie postawienie na model o możliwie najniższym poziomie hałasu, które pomoże zmniejszyć lub uniknąć dyskomfortu podczas gotowania. Na rynku są dostępne różne typy okapu, jak np. ściennie, wyspowe, teleskopowe lub do zabudowy z różnymi rodzajami filtracji. Filtr aluminiowy trzeba systematycznie czyścić, jednak jego zaletą stanowi to, że można go myć w zmywarce. Natomiast filtry węglowe okazują się niezbędne w sytuacji, gdy nie da się podłączyć okapu do komina wentylacyjnego – to element eksploatacyjny, wymagający regularnej wymiany. Rewolucyjną innowacją jest to, że dzięki zaawansowanym technologiom niektóre modele płyt grzewczych mają okapy dyskretnie wbudowane w to samo urządzenie.

PŁYTA INDUKCYJNA – NIEOCENIONA POMOC W KUCHNI

Stanowi symbol nowoczesności i oferuje szereg innowacyjnych rozwiązań, bez których szybkie i proste przygotowanie posiłków nie byłoby możliwe. Działa ona na zasadzie indukcji, co oznacza, że nie nagrzewa się bezpośrednio, a do podgrzewania naczyń wykorzystuje pole elektromagnetyczne. Główne zalety płyt indukcyjnych to bezpieczeństwo, ponieważ płyta indukcyjna automatycznie wyłącza się, gdy wykryje zbyt małą ilość materiału ferromagnetycznego – dzięki takiemu rozwiązaniu minimalizujemy ryzyko przypalenia potraw. Co jeszcze? Jedną z funkcji, która ułatwia gotowanie jest możliwość precyzyjnego kontrolowania ilości generowanej energii termicznej. Płyty indukcyjne są łatwe do utrzymania w czystości, ponieważ powierzchnia nie nagrzewa się bezpośrednio. Dlatego to urządzenie AGD jest kolejnym nowoczesnym rozwiązaniem, które łączy w sobie bezpieczeństwo oraz estetykę.

SPRZĘT AGD DO ZABUDOWY – W KOMPLECIE CZY OSOBNO?

Wybór urządzenia AGD do kuchni jest istotny w stworzeniu funkcjonalnej i estetycznej przestrzeni. Zapewnia wygodę i komfort użytkownika na najwyższym poziomie. Dlatego wybierając sprzęt AGD do zabudowy kuchennej na

leży być świadomym, że są dostępne dwie opcje do wyboru: można skompletować je samodzielnie albo kupić gotowy zestaw. Wielu renomowanych producentów oferuje komplety AGD do zabudowy, które zawierają wszystkie niezbędne urządzenia. Jednym z głównych atutów takiego rozwiązania jest oszczędność czasu, ponieważ nie trzeba poświęcać wielu godzin na wybór poszczególnych sprzętów, tylko wystarczy dokonać jednego prostego zakupu. Jeśli jednak kupujący preferuje większą swobodę wyboru i chce dostosować kuchnię do swoich potrzeb, a żaden z gotowych kompletów mu nie odpowiada, to może skompletować sprzęty AGD do zabudowy samodzielnie. To rozwiązanie pozwala na większą personalizację oraz lepsze dopasowanie do indywidualnych preferencji i potrzeb przyszłego użytkownika. Niezależnie od tego, czy konsument zdecyduje się na gotowy zestaw AGD do zabudowy, czy samodzielnie skompletowanie urządzeń, powinien pamiętać o kilku istotnych kwestiach, np. sprawdzić dostępność potrzebnych połączeń elektrycznych i hydraulicznych w kuchni, a także upewnić się, czy jest odpowiednia ilość miejsca na sprzęty, aby pomagały w codziennych obowiązkach, a nie przeszkadzały.

Tekst: ekspert Leroy Merlin

MOC INTELIGENTNYCH ROZWIĄZAŃ

W TWOJEJ KUCHNI



INNOWACYJNY PIEKARNIK HAIER ID SERIA 4 H6 ID46G3YTB

Piekarnik Haier ID Seria 4 H6 ID46G3YTB to doskonały przykład, jak nowoczesne technologie mogą zmienić codzienne gotowanie w prawdziwą przyjemność. Haier, będący liderem w produkcji dużego AGD na świecie już od 15 lat z rzędu, nieustannie udoskonala swoje urządzenia, opierając się na opiniach i potrzebach użytkowników. Dzięki temu te rozwiązania są nie tylko innowacyjne, ale przede wszystkim praktyczne i intuicyjne w codziennym użytkowaniu.

Model ID46G3YTB to połączenie eleganckiego designu z zaawansowaną inteligencją, które zrewolucjonizuje Twoją kuchnię, czyniąc gotowanie łatwiejszym i bardziej efektywnym niż kiedykolwiek wcześniej.

INTELIGENTNE ROZWIĄZANIA W SŁUŻBIE KULINARIÓW

Piekarnik Haier ID Seria 4 H6 ID46G3YTB to synonim nowoczesności, a jedną z kluczowych funkcji, które przyciągają uwagę, jest technologia Bionicook. To innowacyjne rozwiązanie, które sprawia, że pieczenie staje się prostsze i bardziej efektywne. Dzięki sztucznej inteligencji, system ten wspiera użytkownika na każdym etapie pieczenia, analizując jego nawyki i dostosowując się do indywidualnych preferencji. Bionicook oferuje automatyczne programy pieczenia, którymi można zarządzać zdalnie za pomocą aplikacji hOn. Użytkownicy mogą liczyć na precyzyjny dobór temperatury z dokładnością do jednego stopnia, a także na aktywne podpowiedzi dotyczące kolejnych etapów pieczenia. Co więcej, system zapewnia dostęp do ponad 300 przepisów wyselekcjonowanych przez najlepszych szefów kuchni, co otwiera drzwi do kulinarnych eksperymentów na najwyższym poziomie.

IMPONUJĄCA POJEMNOŚĆ I WIELOFUNKCYJNOŚĆ

Rozwiązania zastosowane w piekarnikach Haier są nie tylko nowatorskie, ale przede wszystkim praktyczne i użyteczne. Model H6 ID46G3YTB z imponującą pojemnością 78 litrów to idealne rozwiązanie dla każdego, kto uwielbia kulinarnie wyzwania. Tak duża przestrzeń pozwala na przygotowanie potraw o większych niż standardowe rozmiarach, co czyni go doskonałym wyborem zarówno na codzienne gotowanie, jak i na większe przyjęcia. Dodatkowo, możliwość pieczenia na kilku poziomach jednocześnie umożliwia zarządzanie różnymi potrawami w tym samym czasie, bez obawy o przenikanie się smaków i aromatów. Dzięki temu, niezależnie od skali kulinarnych planów, piekarnik Haier sprosta każdemu zadaniu, oszczędzając czas i energię.

SKUTECZNE METODY CZYSZCZENIA PIEKARNIKA

Czyszczenie piekarnika można przeprowadzić na różne sposoby, w zależności od rodzaju zabrudzeń. Czyszczenie pyrolityczne to idealne rozwiązanie dla mocno zabrudzonych piekarników. Proces polega na podniesieniu temperatury do 430°C, co skutecznie usuwa tłuszcz i zanieczyszczenia,

a intensywność można dostosować do poziomu zabrudzeń. Alternatywnie, czyszczenie hydrolizą jest prostym i ekonomicznym sposobem utrzymania piekarnika w czystości – wystarczy dodać wodę, włączyć program i przetrzeć wewnątrz ściereczką po 30 minutach.

EFEKTYWNOŚĆ ENERGETYCZNA – OSZCZĘDNOŚCI DLA CIEBIE I PLANETY

Wysoka klasa energetyczna piekarnika to szereg korzyści dla użytkownika. Dzięki niższemu zużyciu energii, urządzenie przyczynia się do obniżenia rachunków za prąd, co przekłada się na realne oszczędności. Klasa A++ to nie tylko wsparcie dla domowego budżetu, ale także bardziej ekologiczne rozwiązanie, które zmniejsza negatywny wpływ na środowisko.

Haier
www.haier.pl



JAK POUKŁADAĆ W SZAFKACH KUCHENNYCH?

PRAKTYCZNE SPOSOBY ZAGOSPODAROWANIA SZAFEK

Porządek i prawidłowa organizacja rzeczy w kuchni wpływają na komfort przygotowywania posiłków. Co gdzie trzymać? Jak poukładać w szafkach kuchennych? To pytania, które stoją przed wieloma osobami zarządzającymi pomieszczenie kuchenne. Dlatego podpowiadamy praktyczne sposoby przechowywania i zagospodarowania szafek kuchennych.

Kuchnia z linii LUCCA w kolorze Antracyt.
 Originalna aranżacja do pomieszczeń otwartych na salon. Jest to imitacja w postaci laminatu 3D frontu naturalnego wykonanego z masy cementowej z linii PORTLAND w kolorze Antracyt. Wybór materiału naturalnego czy też jego imitacji w niższej grupie cenowej należy do Państwa. **NOLTE KÜCHEN, www.nolte-kuechen.com**



JAK POUKŁADAĆ W SZAFKACH KUCHENNYCH? PRAWIDŁOWA ORGANIZACJA ROZPOCZYNA SIĘ OD PLANU

Jeśli chcesz uporządkować rzeczy w kuchni, przyjrzyj się swoim meblom kuchennym. Nie musisz przeprowadzać generalnego remontu, aby osiągnąć pełen porządek. Często wystarczy dobra organizacja miejsca roboczego, niewielkie przemeblowanie lub przemyślane uporządkowanie najważniejszych akcesoriów kuchennych.

Organizacja rozpoczyna się od stworzenia trójkąta roboczego. W skład trójkąta wchodzi zlewozmywak, kuchenka i lodówka, czyli elementy, z których najczęściej korzystamy podczas przygotowywania posiłków. Optymalnie byłoby, gdyby odległość poszczególnych elementów trójkąta roboczego znajdowała się w niewielkim oddaleniu (około 120 – 200 cm od siebie).

Dalsza organizacja kuchni zależy od naszych indywidualnych potrzeb, liczby domowników, częstotliwości przygotowywania posiłków i ilości posiadanych elementów wyposażenia kuchni. Warto pomyśleć, co gdzie trzymać. Dużym ułatwieniem okazuje się podzielenie pomieszczenia na strefy.

ORGANIZACJA MIEJSCA ROBOCZEGO, RZECZY PODZIELONE NA STREFY

W niemal każdej kuchni znajdują się praktyczne szuflady i półki, które możemy odpowiednio uporządkować. Warto stworzyć własne systemy przechowywania najczęściej wykorzystywanych akcesoriów. Głębokie szuflady stają się świetnym miejscem do przechowywania cięższych garnków i woków. Z kolei płytkie, ułożone wyżej szuflady idealnie nadają się na częściej wykorzystywane rzeczy (np. niewielkie przybory kuchenne, sztuczce). Duże szafki pomieszczą zastawę stołową, niewielkie urządzenia kuchenne i zapasy. Chcąc uporządkować rzeczy w kuchni, warto podzielić pomieszczenie na strefy. W planowaniu przestrzeni sugerujemy się rozmieszczeniem elementów trójkąta roboczego. Organizacja jest bardzo prosta. Nieopodal zlewozmywaka umieszczamy takie rzeczy jak ociekacz, systemy do przechowywania sztuczców. Bliżej kuchenki powinno znajdować się miejsce na garnki, patelnie, duże łyżki i wazy. Z kolei w pobliżu lodówki organizujemy blat roboczy z deską do krojenia i podstawowymi akcesoriami kuchennymi.

NOWOCZESNE SYSTEMY PRZECHOWYWANIA

Nowoczesne systemy do przechowywania rzeczy kuchennych pozwalają nam uporządkować całą przestrzeń. Standardem wyposażenia stają się specjalne wkłady do szafek kuchennych. Znajdziemy w nich przestrzenie na podstawowe akcesoria kuchenne, talerze, sztuczce oraz garnki. W ofercie producentów znajdują się najróżniejsze systemy organizatorów, które możemy dopasować zarówno do niewielkiego ciągu kuchennego, jak i do przestronnych mebli na wymiar.

Systemy do przechowywania powinny znajdować się w dobrze przemyślanych miejscach. Porządek i komfort obsługi kuchni uzyskamy poprzez ułożenie rzeczy w określonych strefach, ale i na odpowiedniej wysokości. Szuflady znajdujące się na wyciągnięcie dłoni wyposażamy w najczęściej stosowane akcesoria i sprzęty kuchenne. W najniższe szuflady i półki nadają się cięższe garnki i rzadko używane przybory kuchenne. Z kolei w wysoko położonych półkach możemy umieścić lekkie przyprawy i drobne akcesoria. Warto uporządkować przestrzeń według uniwersalnej zasady mówiącej, że im częściej używamy danej rzeczy, tym bliżej ją umieszczamy. I tak, porcelana używana tylko na specjalne okazje może znajdować się w większej odległości od trójkąta roboczego. Z kolei blisko blatu organizujemy przestrzeń na najpotrzebniejsze akcesoria i przybory kuchenne. Jak poukładać w szafkach kuchennych i utrzymać w nich porządek? Dużym ułatwieniem okazują się specjalne systemy do przechowywania naczyń. W większości domów stosujemy układanie naczyń jedno na drugim. W ten sposób talerze zajmują niewiele miejsca, ale trudno nam dostać się do naczynia, które znajduje się na samym spodzie. Systemy do organizowania naczyń pozwalają na uzyskanie znacznie większego komfortu. Talerze układają się jedno obok drugiego. Łatwo utrzymać porządek i szybko uporządkować przestrzeń. Wnętrze szuflady możemy też zagospodarować organizatorami na szklanki, filiżanki i kieliszki. W ten sposób zabezpieczymy je przed uszkodzeniem, a jednocześnie zyskamy łatwy dostęp i wydajną organizację przestrzeni. Wybór systemów do organizacji szuflad i półek jest na tyle duży, że z pewnością dopasujemy je do specyfiki własnych mebli kuchennych.



Wkłady na sztuczce. Dostępne są w różnych rozmiarach, tak aby można byłoby je łatwo dopasować do różnych głębokości i szerokości szuflad. Jest to wygodny sposób do przechowywania sztuczców i przyborów kuchennych oraz podstawa w zorganizowanej kuchni. **AMIX, www.amix.pl/**



Blat UltraFit. Do zbudowania nad blatem wnęki z półkami z przesuwającym panelem idealnie nadaje się blat UltraFit o grubości 13 mm, np. w dekorze Beton Loft PK9035. Po zamknięciu będzie przypominał zwykłą ścianę. **WOODECO, www.pfleiderer.pl**

Cargo Maxi linia Prestige Supreme. Systemy carg wysokich doskonale nadają się do przechowywania produktów żywnościowych. Nie musimy otwierać kilku szuflad, aby wyjąć interesujący nas produkt: jednym ruchem ręki wysuwamy całą zawartość szafy. To dzięki nim szafki kuchenne stają się mobilne. **NOMET, www.nomet.pl**



Płyta meblowa Nutmeg Brown. Utrzymana jest w ciepłej i przytulnej tonacji, przypominającej intensywny aromat świeżo zmielonych przypraw. Wzór i faktura wapienia w połączeniu z subtelną barwą drewna orzecha włoskiego i dekokorem tworzą stylowy wystrój. **REHAU, www.interior.rehau.pl**

PORZĄDEK W SZAFKACH NAROŻNYCH

W kuchni mogą znajdować się szafki narożne. Jest to przestrzeń o największej pojemności, dlatego warto ją odpowiednio wykorzystać. Szafki narożne świetnie sprawdzą się do przechowywania cięższych garnków, misek i akcesoriów kuchennych, które nie powinny znajdować się na blacie roboczym. Pewnym utrudnieniem może okazać się dostęp do wnętrza szafki. Wyjmowanie ciężkich garnków z głębokiej, osadzonej nisko półki może okazać się mało wygodne. Dlatego w ofertach sprzedaży pojawiają się kosze narożne cargo. Jest to element zabudowy, który wysuwa się z wnętrza szafki narożnej, umożliwiając łatwy dostęp do wszystkich ustawionych w niej akcesoriów. Nowoczesne systemy koszy cargo sprawdzają się zarówno w przypadku szafek narożnych, jak i tradycyjnych. Bez wątpienia jest to jedno z ciekawych ułatwień, pozwalających utrzymać porządek w strefie kuchennej. Kosze cargo najlepiej zaplanować już na etapie zakupu mebli kuchennych.

ORGANIZACJA MIEJSCA PRACY, CZYLI PORZĄDEK W PRZYPRAWACH

Wiesz już, jak poukładać w szafkach kuchennych. Pamiętaj, że idealna organizacja miejsca roboczego w kuchni

powinna także obejmować przestrzeń na przyprawy. Jak uporządkować miejsce na sól, pieprz czy ulubione ore-gano? Pierwszym pomysłem będzie wykorzystanie płyt-kiej szuflady, znajdującej się tuż pod blatem roboczym. W sprzedaży znajdziemy poręczne organizery na przypra-wy, które można dopasować do wymiarów typowej szu-flady. Przyprawy trzymamy w niewielkich pojemnikach, zapewniających ochronę przed wilgocią. Kolejny pomysł na utrzymanie porządku to dokupienie specjalnego sto-żaka na ulubione przyprawy. W sprzedaży znajdziemy wie-le ozdobnych elementów wyposażenia. Wystarczy dobrać stojak z odpowiednią ilością pojemników. Jego wygląd powinien podkreślać stylistykę pomieszczenia, a jedno-cześnie umożliwić łatwe sięganie po przyprawy. Istotna będzie także sama wielkość stojaka. W niewielkich kuch-niach z małym blatem roboczym możemy zastosować sto-jak wiszący. Jest to ciekawy produkt, który zajmuje nie-wiele miejsca i nie ograniczy przestrzeni na blacie robo-czym. W dużych aranżacjach możemy sięgnąć po prze-stronne, ozdobne stojaki obrotowe, które pomieszczą kil-kanaście pojemników na ulubione przyprawy.



System szuflad InnoTech Atira od Hettich. Oferuje pełną swobodę projektowania, dopasowując wygląd i funkcjonalność szuflad do każdego wnętrza. Dzięki jednej bazowej szufladzie można dostosować szuflady do swoich potrzeb. Boki szuflad dostępne w kolorze białym, srebrnym lub antracytowym i wykończenie relingami, szkłem lub metalem. **HETTICH, www.hettich.com**

Tekst: Kalkulatory budowlane 

Wędzarnie

Rozpocznij swoją przygodę z tradycyjnymi, wędzonymi wyrobami. Przekonaj się, jak łatwo wędzić z Borniakiem.



Smoker BBQ

BBQ Smoker — Uczta w amerykańskim stylu! Żeberka, Mostek, Kielbasa lub Łosoś. Doskonałe rezultaty za każdym razem. Idealne rozwiązanie do szerokiej gamy kuchni.



Generator dymu & Zrębki wędzarnicze

Sercem naszych wędzarni jest generator dymu. Zapewnia równomierną, ciągłą pracę podczas spalania drewna, dając wyjątkowe i co najważniejsze naturalne smaki wędzonek. Cały proces wytwarzania dymu sprowadza się do naciśnięcia przycisku.

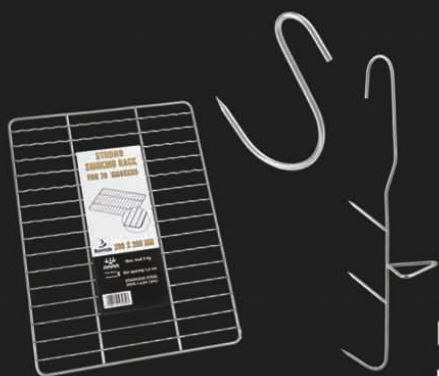

Aksesoria

Potrzebujesz haków lub dodatkowych półek dla swojego urządzenia? Sprawdź naszą ofertę akcesoriów.



Więcej informacji: www.borniak.pl * info@borniak.pl * (+48) 94 716 22 29



Zabudowa meblowa w kolorze Curcuma Gold

Piękny, słoneczny kolor kurkumy kryje w sobie również ziemistość i nutę pikanterii. Zabudowa w tym odcieniu stworzy ciepłe, przytulne, ale nie przytłoczone miejsce.

REHAU, www.interior.rehau.pl

Lampa Bumbum

Ceramiczna lampa wisząca z kolekcji Bumbum włoskiej marki Ferroluce. Dekoracyjny zwis (w kilku kolorach do wyboru) jest wykonywany ręcznie i wygląda niczym pęknięta, wypełniona powietrzem bryła. Lampa dostępna także w wersji ściennej.

1878 zł, FERROLUCE, www.9design.pl



Umywalka z kolekcji OVO

Umywalka nablatowa wykonana z innowacyjnego materiału M+, którego głównym składnikiem jest polska skała dolomitowa. Precyzyjnie wykonane bryły wyróżniają się sposobem wyprofilowania wnętrza, idealnie prostymi ściankami, płaskim dnem oraz doskonale dopasowaną maskownicą odpływu.

OMNIRES, www.omnires.com



STREFA ŁAZIENKOWA

Łazienka z dekoracjami w odcieniach pomarańcza to dynamiczne połączenie nowoczesności i energii. Oranż, jako barwa ciepła i pełna życia, wprowadza do wnętrza świeżość i pozytywną atmosferę. W zestawieniu z neutralnymi kolorami, jak biel czy szarość, tworzy wyrazisty kontrast, który ożywia przestrzeń.



Ręcznik Suzi

Ręcznik łączy w sobie doskonałą funkcjonalność z nowoczesnym designem, zapewniając nie tylko świetną chłonność, ale także estetyczny wygląd. Miękką i przyjemną w dotyku bawełną, zapewnia wyjątkowy komfort oraz doskonałą absorpcję wilgoci.

EUROFIRANY, www.eurofirany.com.pl



Szklane pojemniki Grums (komplet 2 szt.)

Eleganckie i nowoczesne pojemniki o średnicy 10 cm i wysokości 8 cm. Idealne do przechowywania patyczków czy płatków kosmetycznych w łazience.

JYSK, www.jysk.pl



Beldivo

Szafka podumywalkowa BELDIVO z umywalką ceramiczną wyraźnie wyróżnia się na tle standardowych mebli łazienkowych, dzięki teksturowanej powierzchni i wykończeniu w sześciu matowych wariantach kolorystycznych - od ponadczasowego antracytu i bieli, po nowoczesne kolory, takie jak morela, jasna szarość, lazuruwy błękit i zieleń.

BERNSTEIN, www.bernstein-badshop.com/pl

Osłonka na doniczkę

Kula na rzemyku polskiej marki Formy Proste to wspaniała dekoracja dla Twojej roślinki. Włóż swój ulubiony kwiat i zawieś w salonie lub w sypialni. Jest to osłonka ceramiczna, szkliwiona na wysoki połysk. Dzięki dołączonemu skórzanemu rzemykowi, zawieszisz ją u sufitu w wybranym pomieszczeniu.

CASA CARINA, www.casa-carina.com.pl



Plakat dekoracyjny

Abstrakcyjny plakat w kolorach ziemi będzie doskonałą dekoracją wnętrza w stylu boho i nie tylko. Wydrukowany na szlachetnym satynowym papierze prezentuje się doskonale w każdym wnętrzu.

Od 29 zł, BLACK DOT STUDIO, www.pakamera.pl



SHUTTERSTOCK



Szczotka do WC Avellino

Produkt został wykonany z ceramiki. Wykorzystany materiał jest wytrzymały i solidny. Gładka powierzchnia ułatwia czyszczenie i mycie, a co za tym idzie – również higienę w łazience. W połączeniu z prostą formą, szczotka będzie pasować do większości wnętrz i aranżacji.

WENKO, www.wenko-sklep.pl

Karol Tosca

Najwyższa jakość i ręczne wykonanie. Tosca to wolnostojące i nablátowe umywalki z przezroczystego dmuchanego szkła nawiązujące do tradycji włoskiego rzemiosła.

RONAL BATHROOMS, www.ronalbathrooms.com



Bateria RIO

Nowoczesna bateria umywalkowa w miedzianym kolorze, o cylindrycznym kształcie. Ryflowanie na uchwycie i wylewce oraz szczotkowane wykończenie podkreślają jej wyjątkowy design. Taki stylowy akcent doskonale uzupełni każde nowoczesne wnętrze.

EMPORIA, www.emporialazienki.pl



JAK WYBRAĆ ODPOWIEDNIE MEBLE ŁAZIENKOWE?

Łazienka to ważna przestrzeń w domu, w której spotykają się ze sobą estetyka i funkcjonalność. Spośród wszystkich elementów składających się na łazienkę, meble łazienkowe zajmują szczególne miejsce. Nadają ton, definiują styl i zapewniają optymalną organizację. Ale jak wybrać odpowiednie meble do łazienki? Pierwszą rzeczą, którą należy wziąć pod uwagę, jest wielkość łazienki. Przed zakupem mebli należy dokładnie zmierzyć pomieszczenie. Wybór mebli powinien być dostosowany do dostępnej przestrzeni, aby uniknąć przepełnienia. Szukajmy zatem mebli, które oferują szerokie możliwości indywidualnej konfiguracji jak np. wybór kolorów frontów, uchwytów lub wariantów posiadających obrotowy front. Należy również zwrócić uwagę na materiały użyte do produkcji mebli. Konsumenci poszukują wytrzymałych, wielokrotnie lakierowanych powierzchni, markowych systemów szuflad oraz materiałów odpornych na wilgoć. Warto skupić się na długości gwarancji oraz miejscu produkcji. Zazwyczaj, meble o wysokiej jakości objęte są co najmniej 5-letnią gwarancją i są produkowane w Europie. Popularnym rozwiązaniem są wstępnie zmontowane serie mebli, które cechują się łatwością montażu. W przypadku matych łazienek idealnie sprawdzają się szafki podumywalkowe z wbudowaną ceramiczną umywalką w kolorze białym lub czarnym.

Artur Lach, dział sprzedaży i wsparcia klienta, BERNSTEIN, www.bernstein-badshop.com/pl



Wanna ZEN by Cersanit. Wanna wolnostojąca owalna o wymiarach 167 x 72 cm, wykonana z trwałego akrylu z technologią STOP UV, gwarantuje długotrwałą biel. Profilowane, opływowe krawędzie i obłe kształty w połączeniu z ergonomicznie wyprofilowanymi bokami zapewniają relaksującą kąpiel pełną komfortu. 4699 zł, **CERSANIT**, www.cersanit.com.pl

WALK-IN EASY BLACK LINE. Wolnostojące ścianki EASY to komfortowe rozwiązanie umożliwiające ergonomiczne zagospodarowanie przestrzeni kąpielowej. Dostępne w wielu kolorach profili, wariantach szkła i sposobach montażu. **RONAL BATHROOMS**, www.ronalbathrooms.com

Wanna Goya marki Besco.
Wykonana z Mineral DuraBe, dostępna w kilku wariantach wykończenia: black&white, matt, gun metal, z pasem Besco Linea w czterech kolorach lub w trzech unikalnych barwach Besco Glam: złoty, srebrny, grafitowy.
BESCO, www.besco.eu



5 SPOSOBÓW JAK „OŻYWIĆ” WNĘTRZE ŁAZIENKI?

Łazienka w uniwersalnym stylu zawsze wygląda dobrze. Klasyczna biel, a także odcienie beżu nigdy nie wychodzą z mody. Kojarzą się z czystością i optycznie powiększają pomieszczenie. Czasem jednak mamy ochotę ożywić nieco wnętrze łazienki i dodać jej nieco charakteru. Jak zmienić jej wygląd, by bardziej pasowała do nowoczesnego mieszkania w oryginalnym stylu?

Jeśli chodzi o aranżację łazienki, liczy się przede wszystkim funkcjonalność i komfort. Wnętrze często jest więc proste i klasyczne. Wybieramy tradycyjną ceramikę i decydujemy się w przeważającej mierze na biel. Nie ma w tym nic złego, a takie wnętrze zawsze prezentuje się dobrze. Wystrój nie wychodzi z mody i zawsze jest zgodny z trendami. Nie zawsze jednak to co neutralne, w pełni odpowiada naszym gustom. Jeśli masz ochotę dodać aranżacji wyrazu, możesz zrobić to na dwa sposoby. Albo uzupełnić łazienkę o ciekawe dodatki – albo pokusić się o większe zmiany i wymienić również np. elementy armatury czy ceramikę.

Łazienka, pomieszczenie, które często jest pomijane w kontek-

ście dekoracji, może stać się oazą relaksu i odprężenia dzięki kilku prostym zabiegom. Ożywienie łazienki to nie tylko kwestia estetyki, ale także wpływu na nasze samopoczucie. W tym artykule zaprezentujemy różnorodne tricki, które ożywią wnętrze łazienki za pomocą kwiatów, dodatków i kolorów.

KOLOROWE DODATKI

Zacznijmy od prostych zmian. Jeśli nie przewidujesz remontu łazienki i nie chcesz wprowadzać rewolucji, prosty i klasyczny wystrój możesz ożywić w łatwy sposób. Kolory stosowane tradycyjnie w łazienkach są na tyle uniwersalne, że zwykle pasują praktycznie do wszystkiego i są doskonałą bazą dla stworzenia ciekawego wystroju. Wprowadź więc do wnętrza nową energię, stosując ciekawe dodatki w bardziej ożywczych barwach. Unikaj przy tym przesady i wybierz maksymalnie dwa-trzy kolory dodatków, które będą do siebie wzajemnie pasować. Nowe dywaniki łazienkowe, ręczniki, zasłonka prysznicowa, pojemniki i kosze w żywych kolorach to już dobry początek ciekawych zmian. Dodatkowo możesz pokusić się o bardziej niestandardowe rozwiązania, jak modna fototapeta czy grafika na ścianie bądź umieszczenie w łazience kwiatów. Poniżej przedstawiamy kilka dodatków, które łatwo ożywią łazienkę:

- ręczniki – jasne i energetyczne kolory ręczników dodadzą świeżości;



Umywalka wolnostojąca Vision Edge. Różnorodna paleta barw daje możliwość wykreowania niepowtarzalnego designu umywarek w łazience. Do wyboru są wyselekcjonowane kolory RAVON oraz dowolne kompozycje z RAL i NCS.
RAVON, www.ravon-manufactura.com

- maty i dywaniki łazienkowe – kolory kontrastujące mat i dywaników zdefiniują dane strefy w łazience oraz nadadzą jej dynamicznego charakteru;
- lustro z ozdobną ramą – dobierz lustro z ciekawą ramą, która przyciągnie uwagę i doda charakteru wnętrzu,
- pojemniki i kosze na kosmetyki – dopasowane do całości aranżacji, uporządkują wnętrze i sprawią, że wyda się ono spójne.

NIETYPOWE MATERIAŁY

Bardzo dobry i ciekawy efekt daje nam połączenie ze sobą różnych materiałów. Warto zestawiać ze sobą rozmaite kontrastowe faktury i powierzchnie. Chłodną glazurę możemy ocieplić poprzez wprowadzenie do łazienki odrobiny miękkości bądź natury. Pomieszczenie nabierze przytulności, gdy pojawią się w nim plecione maty, wiklinowe kosze, pluszowe czy welurowe dywaniki. Wrażenie lekkości można uzyskać, stosując w łazience hartowane szkło. Bardzo modnym materiałem, stosowanym coraz częściej w łazienkach, jest również drewno. Warto wiedzieć, że jeśli wybierzemy jego odpowiedni gatunek oraz powierzchnia zostanie zabezpieczona przed wilgocią, drewno bardzo dobrze sprawdzi się w łazience. Nie jest prawdą, że ulegnie ono zniszczeniu w kontakcie z wodą czy gorącą parą. Drewniane blaty, meble czy nawet podłoga sprawią, że łazienka z całą pewnością nie będzie wyglądała standardowo.

KOLORY OŻYWIAJĄCE ŁAZIENKĘ

Kolory odgrywają kluczową rolę w ożywianiu wnętrza każdego pomieszczenia, a łazienka nie stanowi tu wyjątku. Wybór odpowiednich kolorów może całkowicie zmienić atmosferę tego pomieszczenia, wpływając nie tylko na jego wygląd, ale także na nasze samopoczucie i nastrój podczas codziennych rytuałów pielęgnacyjnych. W tej części artykułu przyjrzymy się różnorodnym kolorom i ich wpływowi na przestrzeń łazienkową, podpowiadając, jakie palety mogą najbardziej efektywnie odświeżyć i ożywić to wnętrze:

- błękitny – kojarzą się z wodą i przestrzenią, nadają łazience świeżości i spokoju;
- zielenie – stanowią symbol życiowej energii, doskonale nadają się jako element ożywienia wnętrza łazienki, świetnie komponują się z roślinnością;
- żółcie – wyrażają radość, to energiczny kolor dodający ciepła i optymizmu;
- biele – czysta biel optycznie powiększa przestrzeń oraz nadaje jej nowoczesnego i eleganckiego wyglądu; bielą można rozjaśnić wnętrza, które pełne jest innych dominujących kolorów.

ROŚLINY OŻYWIĄ NASZĄ ŁAZIENKĘ

Naturalne środowisko, które nas otacza często staje się inspiracją w aranżacji wnętrza. Dlatego też kiedy chcemy ożywić łazienkę, rozważmy wprowadzenie do niej naturalnej roślinności. Rośliny mają zdolność nie tylko upiększenia przestrzeni, ale także dodają życia i energii do każdego wnętrza, nawet takiego,

DO ŁAZIENKI DOBIERZMY
TE ROŚLINY, KTÓRE
SPRAWDZAJĄ SIĘ
W WILGOTNYM ŚRODOWISKU



Lustra NOVI. Niezwykle dekoracyjne lustro do łazienki o modnym owalnym kształcie. Dostępne jest w wielu wersjach kolorystycznych, a także w opcji z praktyczną półką. Główna srebrna część tego modelu wykonana jest z wysokiej jakości luster, a jej uzupełnienie stanowi barwny dekor. **Od 1999 zł (dostępne różne warianty), GIERA DESIGN, www.gieradesign.pl**

jak łazienka. Ich obecność w tym pomieszczeniu może stworzyć atmosferę spokoju i harmonii, a jednocześnie dostarczyć nam świeżości i pozytywnych doznań w czasie kąpielowych rytuałów. Warto pamiętać, aby do łazienki dobrać te rośliny, które idealnie sprawdzają się w wilgotnym środowisku:

- storczyk – to bardzo elegancki i delikatny kwiat, z uwagi na swoją zdolność do przetrwania w wilgotnym środowisku jest idealną rośliną do łazienki;
- fiołek – ma wiele niedużych kolorowych kwiatów, które sprawiają, że łazienka nabierze uroku i koloru, są bardzo łatwe w utrzymaniu;
- paproć – radzi sobie świetnie w wilgotnym środowisku i poprawia jakość powietrza poprzez absorpcję toksyn;
- sanseweria – jest rośliną łatwą do pielęgnowania, jej proste i sztywne liście dodają nowoczesnego akcentu każdemu wnętrzu.



Ręcznik Hay Waffle. Wykonany z najwyższej jakości bawełny, oferuje nie tylko wyjątkową miękkość, ale także doskonałą chłonność. Wymiary: 70 x 140 cm.

HAY, www.fabrykaform.pl



JAKIE LUSTRO WYBRAĆ DO MAŁEJ ŁAZIENKI?

Wybór lustra do małej łazienki to klucz do stworzenia funkcjonalnej i estetycznej przestrzeni. Lustro o dużych wymiarach optycznie powiększa pomieszczenie, dodając mu głębi jednocześnie je rozjaśniając. Pamiętajmy jednak, że lustro w łazience nie może obejść się bez odpowiedniego oświetlenia. W przypadku lusterek klejonych na całą ścianę można zastosować kinkiety listwowe bezpośrednio na tafli lustra. Zyskamy dwa razy więcej światła nadając lekkość całemu wnętrzu. Modele lusterek z wbudowanym oświetleniem LED to idealne rozwiązanie zapewniające doskonałe światło do codziennych czynności, oszczędzając przy tym miejsce. Dodatkowo, regulacja temperatury barwowej i funkcja antyparowa podnoszą komfort użytkowania. Warto także rozważyć montaż oddzielnego lusterek powiększającego, które dzięki regulowanemu ramieniu i podświetleniu doskonale uzupełni główne lustro, dbając o precyzję zabiegów higienicznych. Pamiętajmy, że w łazience lustro ze zintegrowanym oświetleniem powinny mieć klasę szczelności IP44.

Katarzyna Tworek, Aurora Technika Świetlna, www.aurorats.pl



Panele winylowe Dąb Pustynny z kolekcji Barlinek Next Step. Wyjątkowe połączenie estetyki i trwałości. Wodoodporne, odporne na zarysowania i uderzenia, idealne do intensywnie użytkowanych pomieszczeń. Montaż na klik ułatwia szybki remont, a zintegrowany podkład tłumi hałas. 179 zł/m², BARLINEK, www.komfort.pl



Lustro ścienne Melia. Lustro o intrygującym kształcie inspirowanym modnym stylem lat 70-tych. Spójny design ułatwia zmianę wystroju i gwarantuje indywidualne dopasowanie do wnętrza.

619,90 zł, WESTWING COLLECTION, www.westwing.pl



Dante Creative Glass. To ramki stworzone z myślą o tych, którzy stawiają na nietuzinkowe detale. Sam decydujesz jaki kolor i wzór będzie miała Twoja ramka. Ramki wykonane są z naturalnego, przezroczystego, hartowanego szkła, a jako podkład możesz wykorzystać dowolnego podkładu z papieru, tkaniny czy tapety.

KOS, www.kos.pl



Umywalka OVIEDO FROSTED. Zjawiskowe umywalki FROSTED to produkt, którego na łazienkowym rynku jeszcze nie było. Wykonane z materiału na bazie żywicy przypominają szkło oszlifowane przez morskie fale – transparentne, z zewnątrz matowe, wewnątrz z połyskiem. Dostępne są w 3 kolorach: szarości dymu, ziemistego brązu oraz głębszej zieleni lasu.

RIHO, www.riho.pl

Szafka podumywalkowa Formy. Szafka o wyjątkowym, nowoczesnym designie doskonale uzupełni minimalistyczną łazienkę. Dzięki przestronnym szufladom, szafka idealnie sprawdzi się w roli funkcjonalnego, designerskiego dodatku. Łącząc szafkę z innymi produktami z konceptu. **RAVAK, www.ravak.pl**

NOWOCZESNY DESIGN

Ciekawe materiały, które można zastosować w nowoczesnej łazience, to również kamień czy beton. Drewniany blat, a na nim betonowa bądź kamienna czy wykonana z odlewu mineralnego, umywalka nablatowa – to teraz jeden z modniejszych trendów. Stylizowana umywalka nablatowa może nadać wnętrzu bardzo nowoczesnego, a jednocześnie naturalnego charakteru. Taki wystrój nadal pozostaje minimalistyczny i prosty.

Charakter łazienki całkowicie odmieni wymiana wanny z tradycyjnej narożnej – na owalną wannę wolnostojącą. Jeśli decydujesz się na remont, możesz stworzyć sobie domowy salon SPA lub luksusowy pokój kąpielowy. Oferta rynkowa jest o wiele bardziej różnorodna niż jeszcze parę lat temu, więc jeśli znudziły ci się tradycyjne rozwiązania, masz do dyspozycji cały wachlarz tych o wiele mniej typowych. Coraz bardziej popularnym rozwiązaniem stają się akrylowe wanny kompletne przyścienne i narożne. Nie można zapomnieć też o wannach z odlewu mineralnego, które w łazience stają się centrum strefy kąpiei. Wolnostojąca wanna ożywi wnętrze, przyciągnie uwagę i sprawi, że kąpiel stanie się prawdziwą przyjemnością.

Ożywienie łazienki może przynieść wiele korzyści, zarówno wizualnych, jak i emocjonalnych. Wykorzystanie roślin, dodatków i kolorów może przekształcić to pomieszczenie w prawdziwą oazę relaksu i odprężenia. Nie bójmy się eksperymentować i dostosowywać sugestie zawarte w tym artykule do własnych preferencji, aby stworzyć łazienkę, która będzie odzwierciedleniem stylu i osobowości.

Tekst: Sanplast, www.sanplast.pl



Kabina Walk-In serii Altus. To propozycja dla wszystkich, którzy poza prysznicową przyjemnością cenią sobie otwartą przestrzeń, funkcjonalność oraz nowoczesny design. Kabina dostępna jest z profilami w kolorze srebrnym lub czarnym. A co jest niezwykle istotne – wspornik może być montowany zarówno do ściany jak i do sufitu. **1353 zł, SANPLAST, www.sanplast.pl**

SANPLAST.

Czysta Przyjemność



Planując wyposażenie nawet małej łazienki warto zdecydować się na wannę! Już teraz seria Luxo marki Sanplast oferuje akrylowe, kompletne wanny przyściennie oraz narożne prawe i lewe, w szerokiej ofercie wymiarowej: od 75x160cm po 75x170cm aż do 80x180cm. Wanny Luxo charakteryzują się delikatnym, ponadczasowym, nienarzucającym się designem oraz pietyzmem wykonania. To produkty doskonałe dla każdego, szczególnie tego najbardziej wymagającego użytkownika. Doskonale sprawdzą się zarówno w nowoczesnych, prosto urządzonych wnętrzach, jak i tych tradycyjnych czy stylizowanych. Jeśli poszukujesz wanny - nawet do mniejszej łazienki - o najwyższej jakości wykonania - wanny Luxo będą najlepszym wyborem. A jeśli jesteś wielbicielem prysznicowych przyjemności skorzystaj z oferty kabin serii Exa Line, stworzonych z myślą o tych, którzy cenią sobie doskonałą jakość i elegancję w każdym detalu.



Wanna WAPse-kpl-mb/Luxo 75x160 i drzwi prysznicowe DJ2/Exa Line ze ścianką SS2/Exa Line

Sanplast - ekspert w dziedzinie kąpiel.

infolinia: +48 52 31 88 600, www.sanplast.pl



Idea Gold KDD. W serii kabin Idea Gold nowoczesny design spotyka się z praktycznymi rozwiązaniami, oferując pełną swobodę aranżacji. Kabiny można zamontować zarówno na brodziku, jak i bezpośrednio na podłodze, z listwą progową lub bez. Niewidoczny mechanizm przesuwania drzwi i subtelny suwak gwarantują komfort użytkownika. **RADAWAY, www.radaway.pl**

JAKĄ KABINĘ PRYSZNICOWĄ WYBRAĆ? TRENDY W 2024 ROKU

Zakup idealnej kabiny prysznicowej może być wyzwaniem, zwłaszcza wobec szerokiej palety produktów, jakie mamy obecnie do wyboru. Rok 2024 przyniósł kilka interesujących tendencji, które warto wziąć pod uwagę przy planowaniu aranżacji łazienki. Jednym z najważniejszych trendów jest personalizacja kabin prysznicowych – jakie jeszcze rozwiązania są obecnie w modzie, a być może zostaną z nami na dłużej?

ELEGANCKI MINIMALIZM

Minimalistyczne kabiny prysznicowe charakteryzują się przede wszystkim oszczędnym designem, który kładzie nacisk na prostotę formy i funkcjonalność. Profile

i uchwyty są projektowane w taki sposób, aby były jak najmniej widoczne, ale jednocześnie trwałe i praktyczne. W minimalistycznych projektach ważne jest, aby profile nie przyciągały uwagi, lecz subtelnie podkreślały całość konstrukcji. Dzięki temu kabina prysznicowa staje się wizualnie lżejsza i bardziej przestronna. Popularnością wciąż cieszą się modele typu walk-in – otwarte (pozbawione drzwi) kabiny prysznicowe, które są niczym aranżacyjny ułkon w stronę minimalizmu.

ORYGINALNA KOLORYSTYKA

Złoto. Profile i uchwyty w kolorze złota wprowadzają do łazienki luksusowy i elegancki akcent. Ten wybór jest idealny dla osób, które cenią sobie klasyczne i bogate wykończenia. Złoto doskonale komponuje się z białymi i marmurowymi elementami, tworząc efektowną i ponadczasową aranżację. W połączeniu z odpowiednim oświetleniem, zło-

te detale mogą dodać wnętrzu ciepła i przytulności.

Szczotkowane złoto. To subtelniejsza i nowocześniejsza wersja klasycznego złota. Matowe wykończenie nadaje mu bardziej stonowany, ale wciąż elegancki wygląd. Tego rodzaju profile i uchwyty świetnie sprawdzają się w łazienkach o minimalistycznym designie, gdzie istotne są detale i wyrafinowane akcenty. Szczotkowane złoto dobrze współgra z neutralnymi kolorami oraz naturalnymi materiałami, takimi jak drewno czy kamień.

Szczotkowana miedź. Miedź, szczególnie w wersji szczotkowanej, to wybór dla tych, którzy pragną wprowadzić do swojej łazienki nieco industrialnego i ciepłego charakteru. Szczotkowana miedź jest mniej krzykliwa niż błyszczące wykończenia, co czyni ją idealną dla wnętrz w stylu loftowym lub vintage. Jej ciepły, czerwonawy odcień pięknie kontrastuje z ciemniejszymi kolorami, jak granat czy antracyt, nadając przestrzeni wyjątkowy i przytulny wygląd.



Kabina walk-in LUCID GD402.
Nowoczesna kabina z aluminium malowanego proszkowo w kolorze czarnym matowym. W zestawie szeroki na całą długość ścianki uchwyt na ręcznik.
RIHO, www.riho.pl



Kabina prysznicowa Bernstein Walk-In EX102.
To minimalistyczny design, brak zawiasów i uchwytów oraz wąskie profile ścienne podkreślające nowoczesny wygląd. Ścianki wykonane są z bezpiecznego szkła hartowanego ESG o grubości 10 mm, pokryte innowacyjną nanopowłoką.
BERNSTEIN, www.bernstein-badshop.com/pl



ANNEA. Eleganckie kabiny bezramowe w szczotkowanym złocie. ANNEA to kolekcja stworzona dla osób, które cenią klasyczną elegancję, nowoczesne wzornictwo i najwyższą jakość. Produkty dostępne są w trzech kolorach profilu: szczotkowane złoto, połysk i czarny mat.
RONAL BATHROOMS, www.ronalbathrooms.com



NA CO WARTO ZWRACAĆ UWAGĘ PODCZAS WYBORU KABINY PRYSZNICOWEJ?

Wybór kabiny prysznicowej warto przemyśleć. Od tego, na który rodzaj się zdecydujemy, zależy będzie nie tylko komfort nasz ale i pozostałych domowników, a nawet funkcjonalność całej łazienki. Warto zwrócić uwagę na aspekty praktyczne, takie jak wygoda użytkowania, łatwe czyszczenie, dopasowanie do wielkości łazienki czy odpowiednie umieszczenie względem innych elementów wyposażenia. Jeśli to możliwe, o rodzaju kabiny prysznicowej pomyślmy już na etapie projektowania łazienki. Jak podpowiadają architekci wnętrz, dopiero po uwzględnieniu czynników funkcjonalnych i określeniu potrzeb przyszłych użytkowników, powinno się rozpocząć poszukiwanie idealnej kabiny prysznicowej. Przeglądając różne wersje, zaleca się dokładniej przyjrzeć jakości wykonania nie tylko głównych elementów konstrukcji ale i najmniejszych detali. Duży wpływ na ogólny wygląd kabiny i jej dopasowanie do otoczenia ma także rodzaj przeszklenia (transparentne, satynowe, ze wzorami) oraz kolorystyka profili jak i detali produktu.

Małgorzata Hulisz, Sanplast, www.sanplast.pl



DD/Basic. Seria Basic oferuje szeroki wybór drzwi, w tym drzwi dwuskrzydłowe typu DD – modny i wygodny element wyposażenia łazienki. Drzwi DD/Basic mają 190 cm wysokości i oferowane są w dwóch wersjach koloru profilu: białym i srebrnym błyszczącym oraz dwóch wariantach wypełnienia szklanego: przezroczystą W0 oraz z sitodrukiem W18. **Od 1148,82 zł, SANPLAST, www.sanplast.pl**



Program KerמיEXTRA. Oferuje szeroki wachlarz możliwości personalizacji: od kolorowych profili, przez szkło z piaskowanymi wzorami, po zintegrowane powierzchnie lustrzane. Kabina Pega w tym wykonaniu to przykład, jak indywidualne preferencje kształtują przestrzeń kąpielową. **KERMI, www.kerמי-design.com/pl/pl/**

PROFILE I UCHWYTY SĄ PROJEKTOWANE W TAKI SPOSÓB, ABY BYŁY JAK NAJMNIJ WIDOCZNE

Szczotkowany GunMetal. Wykończenie przypominające matową stal to wyjątkowo stylowy wybór. Charakteryzuje się ciemnym, stalowym odcieniem, który doskonale pasuje do minimalistycznych i industrialnych wnętrz. GunMetal dodaje kabinnie prysznicowej nowoczesności i surowości, będąc jednocześnie eleganckim i wyrafinowanym rozwiązaniem. Idealnie komponuje się z szarościami, betonowymi strukturami i szkłem, tworząc spójną przestrzeń.

KABINA PRZY JEDNEJ ŚCIANIE – ZAMIAST W NAROŻNIKU

Dzięki prostym liniom i dużym powierzchniom szkła, rozwiązanie to doda łazience nowoczesnego charakteru. Tego typu kabiny doskonale korespondują z wieloma stylami aranżacji. Można je wkomponować w różne układy pomieszczenia – sprawdzają się w salonach kąpielowych oraz w mniejszych łazienkach o wydłużonym kształcie. W drugim przypadku zaaranżowanie strefy prysznicowej bez ściany działowej umożliwia lepsze doświetlenie całego wnętrza. Obszerne przeszklenia pozwalają na przenikanie naturalnego światła w głąb pomieszczenia.

NOWOCZESNA STREFA PRYSZNICOWA Z WYGODNYM BRODZIKIEM

Na popularności zyskują brodziki konglomeratowe, które wyróżniają się estetyką, funkcjonalnością i trwałością. Produkowane w różnych kolorach, pasują do wielu stylów wystroju. Niektóre modele można zlicować z podłogą, co zapewni estetyczny i nowoczesny wygląd oraz podnosi komfort użytkowania – szczególnie pożądany przez osoby z ograniczoną sprawnością. Warto zwrócić uwagę na brodziki z konglomeratu, które można przycinać na wymiar – i w ten sposób idealnie dopasować do łazienki o nietypowych kształtach. Taka elastyczność rozwiązania umożliwi jeszcze lepsze wykorzystanie przestrzeni.

PERSONALIZACJA I UNIKALNE WZORNICTWO

Jednym z uniwersalnych trendów ostatnich lat jest personalizacja. W łazience, dzięki nowoczesnym technologiom, możliwe jest naniesienie na szklane powierzchnie kabiny prysznicowej wzorów, grafik czy tekstów w postaci nadruku lub graweru. Opcja ta pozwala na stworzenie unikalnej strefy prysznicowej, która odzwierciedli osobiste preferencje użytkowników – szczególnie, jeśli dekoracja zostanie wykonana na bazie zdjęcia z prywatnego archiwum.

Tekst: Hanna Błaszak,
dyrektor marketingu marki Radaway

Skuteczny kolagen

Sprawdź,
jak dobrze
działa!

Po 26 roku życia tracimy zdolność odbudowy kolagenu. Nie jesteśmy jednak bezbronni - na rynku są doskonałe preparaty, które pomogą nam w odbudowie włókien kolagenowych. Znakomitym wyborem jest KolagenCito! Jest on skoncentrowany na wysokiej jakości i produktem 100 % oryginalnym.



Nazwa kolagen wywodzi się z języka greckiego, w którym słowo „kolla” oznacza „klej”. Kolagen jest dla komórek i tkanek spoiwem, swoistym „rusztowaniem”. Sprawia, że nasza skóra jest gładka, dobrze napięta, łokcie, biodra, kolana funkcjonują bez dolegliwości bólowych, rany sprawnie się goją, a złamane kości szybko zrastają. Kolagen korzystnie wpływa także na układ krwionośny. Dzięki obecnej w nim prolinie ściany tętnic są oczyszczane z tłuszczu. Kolagen pomaga kontrolować ciśnienie krwi, rozszerza tętnice, rozluźnia komórki mięśniowe i naczynia krwionośne. Poprawia to jakość krążenia i jednocześnie minimalizuje ryzyko wystąpienia związanych chorób kardiologicznych.

się starzeje. Brak kolagenu odbija się także na kondycji naszych włosów, które stają się matowe, łamliwe i wypadają. Częściej także odczuwamy bóle stawów, kręgosłupa, barków, szyi, łydek, biust nie jest w najlepszej formie, opadają policzki i powieki. Nie lepiej jest z resztą ciała. Pojawia się cellulit. Procesy te są postępujące. Możemy je jednak starać się opóźnić i odbudowywać organizm. Jedną z najważniejszych zasad jest prawidłowa i zróżnicowana dieta, bogata w mikroelementy, witaminy A,C,E, kwasy tłuszczowe omega-3 i 6, oraz związki siarki, które bezpośrednio uczestniczą w produkcji kolagenu.

Produkty wysokiej jakości

Powinniśmy także regularnie wspomagać się produktami z zawartością kolagenu. Ważne jednak, by sięgać po produkty wysokiej jakości, z opatentowaną formułą i najlepszym składem.

Takim wysokogatunkowym produktem jest KolagenCito renomowanej niemieckiej firmy Reutter, który w swoim składzie ma także odpowiednio dobraną dawkę witaminy C, wspierającą proces odbudowy włókien kolagenowych. Każda pastylka zawiera aż 400 mg cennego kolagenu. Należy regularnie ssać do 3 pastylek dziennie. Wyjątkowa receptura firmy Reutter jest oparta na długoletnim doświadczeniu jej ekspertów. Warto podkreślić, że firma Reutter ma aż ponad 100 lat doświadczenia w produkcji preparatów wyprodukowanych z największą starannością. Dobroczynny KolagenCito to produkt chroniony prawem patentowym na świecie.

Dobry bo oryginalny! KolagenCito jest rekomendowany dla osób dbających o siebie. Można go kupić w aptekach i sklepach medyczno-zieliarskich w korzystnej cenie za ok. 43 zł.

REKLAMA

Utrata kolagenu wraz z wiekiem

Niestety wraz z wiekiem tracimy kolagen w tempie około aż jednego procenta rocznie. Procent ten zwiększa się, jeżeli dodatkowo opalamy się intensywnie, palimy papierosy, czy po prostu prowadzimy niezdrowy tryb życia, np.: spożywanie dużej ilości alkoholu. Kolagenu zaczyna nam ubywać już po 26 roku życia. Punktem kulminacyjnym jest okres menopauzy, gdy drastycznie spada ilość estrogenu w organizmie. Pierwsze oznaki ubytku kolagenu w skórze łatwo rozpoznać - nasza cera nagle się wysusza, coraz mocniej odznaczają się na niej zmarszczki, ślady po poduszce znikają coraz wolniej, a w późniejszym etapie widzimy zanik jędrności skóry. Nie tylko skóra gwałtownie

KolagenCito - bestseller!

Znakomity, niemiecki, opatentowany produkt - postaw na jakość!

- ✓ Kolagen to ważny, sprężysty budulec, m.in.: ścięgien, kości, stawów, chrząstki, ścięgna, naczyń krwionośnych.
- ✓ Kolagen czynnie wspomaga jędrność skóry, łagodzi zmarszczki oraz cellulit.
- ✓ Znakomity dla uprawiających sport.



1 pastylka KolagenCito zawiera aż 400 mg kolagenu



Reutter

— ponad 100 lat zaufania! Perfekcja tkwi w detalach i recepturze!



Oltens Molle bateria umywalkowa podtynkowa kompletna grafit 32600400. Grafitowa bateria, to idealne rozwiązanie dla nowoczesnych przestrzeni. Idealnie sprawdzi się zarówno w minimalistycznych, jak i loftowych przestrzeniach łazienkowych. Grafit idealnie współgra z białą ceramiką i stwarza możliwość wielu aranżacji pomieszczeń. **OLTENS, www.oltens.com**

Jak dobrać **KRAN** do umywalki?

Umywalka i bateria umywalkowa to najczęściej wykorzystywane elementy wyposażenia każdej łazienki. Dlatego warto dobrze przemyśleć jakie modele wybrać szczególnie pod kątem funkcjonalności. W takim razie na co zwrócić uwagę, kupując umywalkę i dobierając do niej kran?

OD CZEGO ZACZAĆ? UMYWALKA CZY BATERIA?

W zasadzie nie ma znaczenia czy w pierwszej kolejności wybierzemy model umywalki czy baterii. Należy jednak pamiętać, że do umywalk meblowych, czyli wpuszczanych w blat lub tych kupowanych w zestawie z szafką dedykowane są niskie baterie stojące. Do umywalk nablutowych przeznaczone są baterie z wysokimi korpusami, które w nazwie najczęściej wpisane mają określenie „nablutowa”. Najbardziej uniwersalnymi modelami kranów są te o ściennym sposobie montażu – klasyczne, montowane na krzywki, bądź coraz popularniejsze baterie

podtynkowe, których instalacja montowana jest w ścianie. Będą odpowiednie do każdego rodzaju umywalk. Kluczową kwestią, decydującą o tym czy nasz zestaw będzie wygodny w użytkowaniu, są odległości pomiędzy poszczególnymi elementami. Należy zwrócić uwagę na kilka aspektów:

- Wysokość na jakiej znajduje się wylewka
Przed wszystkim odległość pomiędzy końcem wylewki a dnem umywalki musi być na tyle duża żeby swobodnie umyć ręce. Z drugiej strony, wylewka nie może być też zbyt oddalona od wewnętrznej ściany umywalki, aby uniknąć rozchlapywania wody (szczególnie przy dużym ciśnieniu).

- Zasięg wylewki
W zależności od wyprofilowania umywalki – czy jest głęboka z bardziej pionowymi ściankami czy raczej płytka i płaska – wylewka powinna być dłuższa lub krótsza. Z ergonomicznego punktu widzenia najlepiej jeśli strumień pada na środek umywalki, a nie na jej ścianki.

Wówczas woda nie chlapie, a w miejscu, w którym leje się woda może po pewnym czasie pojawić się wapienny osad. Podobnie sprawa wygląda w przypadku baterii ściennych i tego na jaką odległość od ściany odsunięta jest umywalka. Jeśli bateria, która nam się podoba wydaje się za krótka, sprawdźmy czy wyposażona jest w ruchomy aerator. Dzięki możliwości regulacji kąta wypływu wody możemy strumień skierować bardziej do środka.

- Umiejscowienie dźwigni
Jednouchwytowe stojące baterie umywalkowe mogą mieć dźwignię u góry lub z boku korpusu. O ile pierwsza opcja jest wyjątkowo uniwersalna i wygodna, tak decydując się na model z bocznym ułożeniem powinniśmy zwrócić uwagę na dwie rzeczy. Po pierwsze – dotyczy to głównie modeli nablutowych – czy mieszacz znajduje się na odpowiedniej wysokości. Jeśli umywalka jest wyjątkowo wysoka lub ma nieszyblonowy kształt, może okazać się, że trudno nam będzie odkręcać i zakręcać kran, sięgając do nisko umieszczonej dźwigni. Wówczas sprawdzi się baterie z uchwytami na wyższej wysokości. Po



Bateria umywalkowa HIACYNT. Charakteryzuje się eleganckim, minimalistycznym designem. Jej podwyższony korpus i smukła sylwetka doskonale wpisują się w trendy współczesnych łazienek wyposażonych w umywalki nabladowe. **699 zł, DEANTE, www.deante.pl**



Bateria Chrome II. Design nowych baterii Chrome II to proste, zaokrąglone kształty we współczesnej odsłonie. Bateria w kolorze matowej czerni zachwyca swoim eleganckim wyglądem, nadając łazience nowoczesnego charakteru. Zaawansowana technologia EcoFlow zmniejsza zużycie wody, bez wpływu na komfort użytkowania. **RAVAK, www.ravak.pl**



EMPORIA-01010N, 629 zł
EMPORIA-01010BN, 629 zł
EMPORIA
www.emporialazienki.pl

drugie, zwróćmy uwagę czy uchwyt nie będzie zbyt blisko krawędzi umywalki i przy odkręcaniu nie będzie haczczała o jej brzeg.

- Odległość kranu od umywalki (nabladowe)

Chodzi tutaj o szersze spojrzenie na funkcjonalność zestawu i zadbanie o to, aby łatwo było utrzymać porządek wokół umywalki. Korpus baterii powinien być odsunięty od umywalki na tyle, aby łatwo było wsunąć między nie rękę w celu umycia blatu. Co z tego, że wygodnie będzie nam myć dłonie, skoro sprzątanie łazienki doprowadza nas będzie do szału?

NA CO JESZCZE ZWRÓCIĆ UWAGĘ PODCZAS ZAKUPU UMYWALKI I BATERII?

Decydując się na umywalkę wpuszczaną w blat, przed zakupem baterii, powinniśmy zwrócić uwagę na kilka istotnych szczegółów. Po pierwsze, czy wybrany przez nas model ma wycięty fabrycznie otwór na baterię. Wówczas w grę wchodzi dokupienie baterii niskiej do zamontowania bezpośrednio na umywalce. Pamiętajmy, że otwór pod armaturę jest uniwersalny, dzięki czemu mamy pewność, że każda bateria będzie do niego pasować. Kolejną kwestią jest przelew. Nie znajdziemy go w umywalkach nabladowych, natomiast bardzo często (choć nie jest to reguła) mają go modele meblowe, których większa część znajduje się pod blatem. Przelew ma za zadanie uniemożliwienie przelania się wody poza umywalkę i odprowadza jej nadmiar do kanalizacji. Do takiej umywalki należy zainstalować korek z przelewem. Dlatego koniecznie sprawdźmy jaki korek mamy w komplecie z baterią. Przeważnie jest tak, że niskie krany łazienkowe mają dołączony korek z przelewem, a wysokie bez przelewu, ale nie musi tak być.



RYFLOWANIE – DETAL, KTÓRY WYRÓŻNIA

Ryflowania, czyli delikatne żłobienia, zyskują coraz większą popularność w aranżacji wnętrz, a ich zastosowanie staje się widoczne nie tylko w meblach, ale także w akcesoriach i armaturze. Wykorzystanie ryflowań w bateriach łazienkowych nadaje wnętrzom nowoczesny i elegancki wygląd, jednocześnie wprowadzając teksturę i unikatowość. Ryflowana powierzchnia zapewnia lepszą przyczepność, dlatego też sprawdzi się w wilgotnym środowisku, jakim jest łazienka. Tego rodzaju detale podkreślają staranność wykonania i dbałość o design, tworząc efekt spójności w nowoczesnych projektach. Dzięki temu armatura z ryflowaniem staje się nie tylko funkcjonalnym elementem, ale także ozdobą, która podkreśla charakter aranżacji.

Klaudia Jędraszek, Manager produktu ds. wyposażenia łazienek, PGC Polska Grupa Ceramiczna, www.pgc.net.pl



Laveo Evora w wykończeniu mosiądzu antycznego.

Wykorzystanie baterii kuchennej w łazience to odważny wybór, który wprowadza nowoczesny, designerski akcent do przestrzeni. To rozwiązanie idealne dla osób ceniących wyjątkowy styl i niebanalne podejście do aranżacji wnętrz.

LAVEO, www.laveo.pl

Wygodnym rozwiązaniem jest wybór korka uniwersalnego, który jest odpowiedni do wszystkich umywalek. Wybierając baterię warto zastanowić się nad preferencjami domowników, którzy będą z niej korzystali. Mamy tu na myśli głównie umiejscowienie dźwigni, które ma duże znaczenie szczególnie dla osób leworęcznych. Co prawda, modele z bocznym uchwytem, dzięki ruchomej wylewce można montować z mieszaczem po lewej lub po prawej stronie, ale jeśli baterii będzie używać kilka osób, najbezpieczniejszym rozwiązaniem będą modele z mieszaczem na szczycie korpusu.

WSKAZÓWKA INSTALACYJNA DO MODELI NABLATOWYCH

Zanim wytniemy otwory w blacie i zamontujemy umywalkę oraz baterię koniecznie przymierzmy oba produkty, aby dopasować odległości. Sprawdźmy czy wylewka sięga jak najbliżej centralnego punktu umywalki i czy korpus nie znajduje się zbyt blisko niej. Po drugie, ustawmy kran i umywalkę w odpowiedniej odległości od ściany, tak żeby móc swobodnie umyć przestrzeń dookoła i przesuwac dźwignię w pełnym zakresie ruchów.

SPOSÓB NA ZWIĘKSZENIE FUNKCJONALNOŚCI W ŁAZIENCIE

Coraz częściej od kranu umywalkowego oczekujemy czegoś ekstra. Zależy nam na tym, aby wygodnie optukać wnętrze umywalki po myciu zębów czy podać znajdujące się w łazience kwiaty. Wystarczy zamontować przy umywalce baterię kuchenną najlepiej z wyciąganą wylewką i dwoma rodzajami strumienia (stałym i deszczowym). Kran zlewozmywakowy zagwarantuje nie tylko zdecydowanie większą funkcjonalność, ale również oryginalny wystrój wnętrza.

Tekst: Gabriela Wójcik, LAVEO, www.laveo.pl



Bateria umywalkowa wysoka INVERTO by Cersanit. Bateria nablato- wa z systemem 2 DESIGN IN 1 oferuje dwa wymienne uchwyty w zestawie – czarny, dopasowany do korpusu oraz kontrastujący złoty. Wyposażona w silikonowy perlator EasyCLEAN, bateria łączy w sobie nowoczesny design z praktycznymi rozwiązaniami. **689 zł, CERSANIT, www.cersanit.com.pl**



Wysoka bateria umywalkowa Alpina. Wyróżnia się miękkimi liniami i obłymi kształtami. Złote wykończenie baterii to idealny sposób na modne i stylowe wykończenie nowoczesnej łazienki. **849 zł, DEANTE, www.deante.pl**



Nablatowa bateria Tores. Elegancja czerń baterii cechują się nie tylko funkcjonalnością, ale także niezwykłym charakterem poprzez korpusy o subtelnym kształtach kwadratu, które nadają całej serii eleganckiego i nowoczesnego wyglądu. **689 zł, LAVEO, www.laveo.pl**



Bateria umywalkowa. Wysoka bateria o nietuzinkowych walorach estetycznych i jakościowych fenomenalnie prezentować będzie się z umywalką o wysokich rantach. Złote, mosiężne wykończenie baterii umywalkowej będzie eleganckim dodatkiem we wnętrzach. **LUXUM, www.luxum.pl**



BERNSTEIN

Unikalny design dla Twojej łazienki



Sprawdź:
bernstein-badshop.com/pl





DESIGNED BY FREEPIK

DOMOWE SPOSOBY NA CZYSTĄ ŁAZIENKĘ

Jak każdy wie, utrzymanie czystości w łazience jest istotne z co najmniej kilku powodów. Celem uzyskania zadowalającego efektu, trzeba pomieszczenie myć regularnie, dokładnie i odpowiednimi preparatami. Nie znaczy to jednak, że sprawdzą się tylko silne chemiczne preparaty. Jest kilka produktów spożywczych, które są ekologiczne, ekonomiczne i najpewniej większość z nich można znaleźć w każdej kuchni. Jakie są domowe sposoby na czyszczenie łazienki i czym myć płytki łazienkowe?

Przez podwyższony poziom wilgotności, jaki panuje w łazience, powstaje środowisko sprzyjające rozwojowi pleśni i grzybów. Zachowanie czystości w łazience pozwala uniknąć drobnoustrojów lubiących wilgoć. To z kolei znacząco wpływa na zdrowie domowników, dłuższą żywotność fug i mebli oraz rozwiązanie problemu z nieprzyjemnym zapachem. Czym wyczyścić kafelki łazienkowe i jak zlikwidować przykry zapach z brodzika? Wystarczy stosować kilka prostych domowych sposobów.

JAK USUNĄĆ NAGROMADZONY KAMIEŃ?

Jednym z najbardziej uciążliwych problemów w łazience jest obecność kamienia. Zbiera się w miejscach kontaktu z wodą – na armaturze łazienkowej, na płytkach i w muszli klozetowej. Chociaż kamień pojawia się właściwie w każdej łazience, to nie wszędzie stanowi równie poważny kłopot. Wiele zależy od tego, jaki jest poziom twardości wody. Jak usunąć kamień z płytek łazienkowych i innych powierzchni? Z pewnością można sięgnąć po specjalistyczne preparaty. Jednak domowy środek do czyszczenia łazienki znajduje się na kuchennym blacie lub w szafce. Co to takiego i co jeszcze

sprawdzi się, kiedy domownicy zastanawiają się, czym umyć między innymi płytki w łazience?

KWASEK CYTRYNOWY NA UPORCZYWY KAMIEŃ I RDZĘ

Z odsieczą w walce z kamieniem przychodzi dobrze znany kwas cytrynowy. Jest ekologiczny, ekonomiczny i skuteczny. Działa podobnie jak naturalne kwasy. Oznacza to, że po kontakcie z kamieniem i rdzą wchodzi z nimi w reakcję i rozpuszcza. Sam sposób użycia jest prosty. Wystarczy przekroić cytrynę i przecierać powierzchnię pokrytą kamieniem lub rdzą. Po chwili zaczną się one rozpuszczać. Można też sięgnąć po kwas cytrynowy w proszku. Dodając do niego wodę, uzyska się roztwór, który zadziała równie efektywnie. Przygotowany środek nakłada się na pokryte kamieniem miejsce i zostawia jakiś czas. Później wystarczy umyć powierzchnię miękką szmatką i wodą. To skuteczny domowy sposób na czyste fugi i armatury. Większy problem stanowi kamień, który gromadził się przez dłuższy czas. Tutaj dochodzi kolejna kwestia, czyli częstotliwość mycia. Czyszczenie płytek łazienkowych domowymi sposobami to jedno, ale liczy się też regularność.

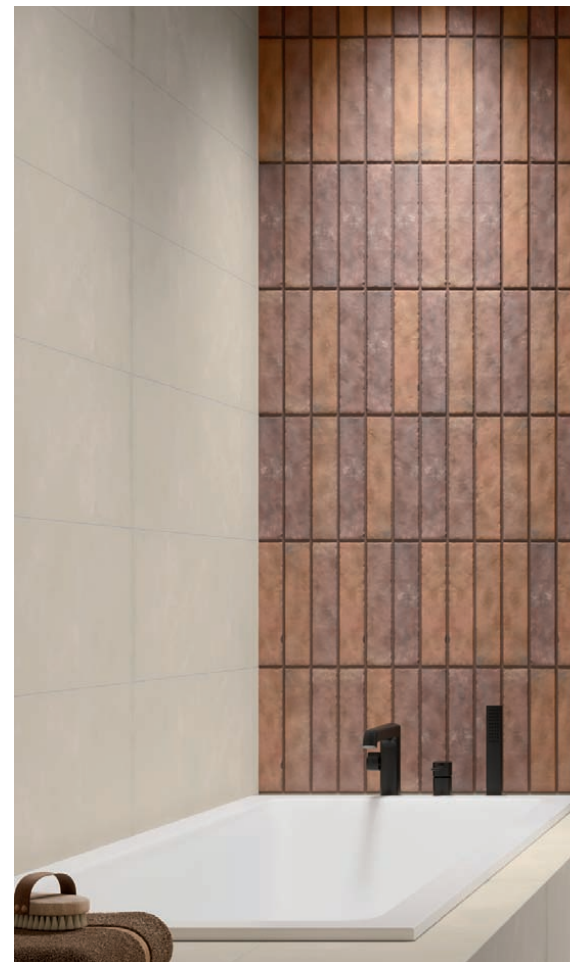



SYSTEMATYCZNOŚĆ TO PODSTAWA

Aby zabrudzenia nie były uporczywe, to czyszczenie płytek łazienkowych i innych powierzchni oraz sprzętów należy robić systematycznie. Nawet jeśli domownicy posiadają profesjonalne środki i wiedzą, czym myć łazienkę, to w przypadku kiedy myją ją rzadko, mogą okazać się mało skuteczne i zabrudzeń będzie ciężko się pozbyć. Znacznie łatwiej usunąć świeży brud i kamień, niż taki, który gromadził się przez tygodnie, jeśli nie miesiące. Niewielki, ale regularny wysiłek podejmowany w związku z przecieraniem i myciem łazienki pomoże utrzymać ją w czystości i wbrew pozorom pozwoli zaoszczędzić dużo czasu. Wracając do tematu głównego, w zależności od tego, gdzie pojawia się zabrudzenie i jak jest ono głębokie, traktuje się je inaczej. Co sprawdzi się przy czyszczeniu szklanych powierzchni w kabinie?

JAK WYCZYŚCIĆ SZKLANE KABINY Z OSADÓW?

Na szybach kabiny prysznicowej zacieki z mydła i kamienia mogą być prawdziwą zimą. Szkło eksponuje wszelkie niedoskonałości i zabrudzenia, stąd nawet niewielkie zabrudzenie jest bardzo widoczne. Doskonale sprawdza się wspomniana cytryna. Nie uszkodzi powierzchni szkła, a przy tym pomoże rozprawić się z brudem. Innym sposobem jest wykorzystanie delikatnego płynu do naczyń i gąbki lub szmatki.



Żeby zaoszczędzić czas na czyszczeniu szyb kabiny prysznicowej, najlepiej od razu skoncentrować się na modelach z szybami pokrytymi powłoką hydrofobową. Dzięki niej woda nie spływa strumieniami a kroplami, przez co nie powstają nieestetyczne zacieki. Ważne jednak, że do mycia kabin z powłoką hydrofobową wykorzystuje się specjalne środki. Nieodpowiednie preparaty mogłyby uszkodzić powłokę, która straciłaby swoje właściwości.

Często używanym do czyszczenia środkiem jest soda oczyszczona, ale w przypadku takich materiałów jak szkło, należy z niej zrezygnować. Ma ona silne właściwości ściernie, dlatego może przyczyniać się do powstawania rys. A czy sprawdzi się w takim razie jako domowy sposób na czyszczenie fug?

W zakamarkach zawsze gromadzi się najwięcej uciążliwych zabrudzeń, z którymi później trudno się uporać. W przypadku łazienki takimi zakamarkami będą fugi pomiędzy płytkami. Stanowią idealne miejsce dla rozwoju pleśni i grzybów, a osady z kamienia są trudne do usunięcia. Niekoniecznie to, czym można czyścić kafelki łazienkowe, będzie wystarczające w przypadku fug. Oczywiście można sięgnąć po ocet bądź cytrynę, ale w tym przypadku lepiej postawić na coś mocniejszego. Tutaj sprawdzi się wspomniana wcześniej soda oczyszczona. A jeszcze lepiej, kiedy zrobi się mieszanekę z sody oczyszczonej, wody i octu. Taki preparat wystarczy nanieść na fugi szczoteczką do zębów i przecierać, a później zmyć

wodą. Innym skutecznym sposobem jest zastosowanie pasty do zębów. Ona także ma właściwości ściernie. Innym powszechnym łazienkowym kłopotem bywa nieprzyjemny zapach.

JAK UDROŹNIĆ RURY I POZBYĆ SIĘ BRZYDKIEGO ZAPACHU?

W brodziku istotne jest nie tylko mycie jego widocznej części, ale także odpływu. W tym celu należy odstąpić pokrywę odpływu i wyczyścić sitko. Jeżeli jest taka możliwość, to warto wyjąć i przepłukać również syfon.

W przypadku brodzika i rur skuteczną w walce z nieprzyjemnym zapachem ponownie okazuje się cytryna. Można ją wykorzystać zarówno przy czyszczeniu brodzika, jak i wtedy, kiedy potrzebne jest mycie odpływu. Ma właściwości dezynfekujące i świetnie neutralizuje zapachy. Tak samo dobrym sposobem jest zastosowanie sody oczyszczonej. Wystarczy wsypać ją do rury, a następnie spuścić ciepłą wodą.

Zastanawiając się nad tym, czym myć płytki i inne elementy łazienki, w pierwszej kolejności warto sięgnąć po domowe sposoby, a jest ich całkiem sporo. W większości przypadków wystarczy zastosować preparaty obecne w każdym domu. Cytryna, ocet, soda oczyszczona, pasta do zębów i delikatne detergenty z reguły są wystarczające. Myjąc łazienkę regularnie, na przykład raz na tydzień, nie trzeba będzie sięgać po bardziej inwazyjne metody lub – co gorsza – przyspieszać remontu.

Tekst: ekspert RONAL Bathrooms



Stratos Black. Bateria umywalkowa podtynkowa w nowoczesnym czarnym wykończeniu. Elementem sterującym jest regulator ceramiczny. Rozmiar rozety: 20 cm x 10 cm. **FERRO, www.ferro.pl**



Logawater Soft. Nowoczesne i kompaktowe zmiękczacze wody Logawater Soft marki Buderus chronią rury wodociągowe i sprzęt AGD przed osadzaniem się kamienia – kratka na sól, kolorowy wyświetlacz i opcjonalne połączenie z aplikacją zapewniają wygodną obsługę. **BUDERUS, www.buderus.pl**



Natrysk punktowy Otava. Wygodę użytkowania natrysku zapewnia 3-funkcyjna rączka oraz punktowy uchwyt, umożliwiający regulację kąta padania strumienia. Natrysk wyposażony jest w system czyszczenia easy clean, który zapobiega osadzaniu się kamienia. **306,27 zł, KFA ARMATURA, www.kfa.pl**



AMALIA D35S2+D35F1. Odkryj minimalistyczną kabinę RONAL z innowacyjnym systemem dolnych rolek i wspornikiem zapewniającym pełną stabilność konstrukcji. Szkło 8 mm w standardzie pokryte jest polimerową powłoką Aquaperle. **RONAL BATHROOMS, www.ronalbathrooms.com**

RONAL

glass[®]
1989

Karol



MEBLE DO ŁAZIENKI

NA CO WARTO POSTAWIĆ I DLACZEGO?

Łazienka to jedno z najważniejszych miejsc w każdym domu. Choć często jest mniejsza od innych pomieszczeń, jej funkcjonalność i estetyka mają ogromne znaczenie, ponieważ to właśnie tu zaczynamy i kończymy każdy dzień. Wybór odpowiednich mebli łazienkowych jest zatem kluczowy, aby stworzyć przestrzeń nie tylko wygodną i praktyczną, ale także przyjemną dla oka. Oto kilka aspektów, które warto wziąć pod uwagę przy wyborze mebli łazienkowych.

MATERIAŁY ODPORNE NA WILGOĆ

Łazienka jest miejscem, gdzie panuje wysoka wilgotność oraz często zmieniająca się temperatura. Należy, więc wziąć pod uwagę to, z jakich materiałów zostały wykonane meble łazienkowe jeszcze przed ich zakupem. Najpopularniejszym wyborem są meble wykonane z płyty MDF lub HDF pokryte folią, laminatem lub lakierem. MDF i HDF są materiałami trwałymi oraz odpornymi na wilgoć. Dodatkowo, są łatwe do utrzymania w czystości i dostępne w wielu kolorach i wzorach. Innym wyborem gwarantującym długą trwałość i niezawodność są meble wykonane z drewna egzotycznego takiego teak czy iroko, które charakteryzują się naturalną odpornością na wilgoć i pleśń. Jest to idealny wybór dla osób, które cenią ciepłe, naturalne materiały w łazience. Meble odpowiednio zabezpieczone przed wilgocią np. olejowane lub lakierowane mogą być wyjątkową ozdobą łazienki i służyć w nie naruszonym stanie przez wiele lat. Należy jednak pamiętać, że drewno wymaga regularnej konserwacji. Co ciekawe, coraz częściej spotyka się meble wykonane ze stali nierdzewnej, która jest odporna na korozję i nie wymaga skomplikowanej pielęgnacji. Meble z tego materiału doskonale sprawdzają się w łazienkach, szczególnie w industrialnych aranżacjach. Jeśli natomiast zależy nam na łazience utrzymanej w nowoczesnym i eleganckim stylu warto zastanowić się nad meblami z dodatkiem szkła hartowanego, które oprócz tradycyjnego użycia w kabinach prysznicowych, może być także stosowane jako elementy szafek czy półek.

FUNKCJONALNOŚĆ PRZEDE WSZYSTKIM

Podstawowym kryterium przy wyborze mebli do łazienki powinna być ich funkcjonalność. Łazienka często bywa pomieszczeniem o ograniczonej przestrzeni, dlatego meble łazienkowe powinny oferować jak najwięcej miejsca do przechowywania, nie



Szafka podumywalkowa 80 LARGA by Cersanit.
Kolekcja LARGA by Cersanit to konceptowe meble łazienkowe, które oferują szerszą perspektywę aranżacji wnętrza. Dzięki możliwości wyboru radełkowanych, metalowych uchwytów w kolorze chrom, czarnym lub złotym, meble pozwalają na pełne dopasowanie do indywidualnych potrzeb i stylu łazienki.
902 zł, CERSANIT, www.cersanit.com.pl



Meble Chrome. To część konceptu, który obejmuje ponad 250 produktów połączonych ze sobą wspólnym designem. Modułowe i funkcjonalne meble wykonane z trwałych materiałów do środowisk mokrych, będą długo służyły swoim przeznaczeniem.
1720 zł / szafka Chrome 600, RAVAK, www.ravak.pl

Deftrans, kolekcja Isole. Modułowy charakter mebli pozwala je dowolnie łączyć. Delikatny frez nadaje szafkom oryginalności, a dostępne w trzech kolorach uchwyty (czerni, złoto i chrom) oraz opcjonalnie dostępne nóżki umożliwiają modyfikację zabudowy według własnych upodobań.
3444 zł, DEFTRANS/MARKA DEFRA, www.defra.pl



WYBÓR ODPOWIEDNICH MEBLI TO KLUCZOWA DECYZJA PRZY PROJEKTOWANIU ŁAZIENKI

zajmując przy tym zbyt wiele miejsca. W mniejszych łazienkach szczególnie ważne jest, aby każdy element był maksymalnie funkcjonalny. Warto, zatem postawić na klasyczne rozwiązania takie jak szafki podumywalkowe zapewniające przestrzeń do przechowywania niezbędnych rzeczy pod umywalką lub szafki wiszące, które nie zajmują cennego miejsca na podłodze. Funkcjonalnym rozwiązaniem dla każdej łazienki mogą okazać się meble modułowe. Jest to świetna propozycja dla osób ceniących sobie elastyczność i możliwość dostosowania przestrzeni do własnych potrzeb. Meble modułowe można swobodnie konfigurować, dopasowując je do kształtu i rozmiaru łazienki.

PRAKTYCZNE ROZWIĄZANIA

Nowoczesne meble łazienkowe są często wyposażone w systemy cichego domykania, które zapobiegają gwałtownemu zamknięciu się drzwi i szuflad. Takie systemy nie tylko zwiększają komfort użytkowania zapobiegając np. przed przytraśnięciem palców, a także przedłużają żywotność mebli. Praktycznym i estetycznym dodatkiem do mebli łazienkowych będzie zintegrowane oświetlenie LED. Oświetlenie wokół lustra czy wewnątrz szafek ułatwi codzienną pielęgnację i doda wnętrzu nowoczesnego charakteru. Jeśli zależy nam na rozwiązaniach wielofunkcyjnych to warto wziąć pod uwagę szafki z wbudowanym lustrem, które sprawdzą się szczególnie w przypadku małych łazienek, ponieważ nie zajmą dodatkowego miejsca. Takie szafki pozwalają na przechowywanie drobnych przedmiotów, jednocześnie pełniąc funkcję lustra, które jest niezbędne w każdej łazience.

DODATKI I AKCESORIA

Praktyczne dodatki mogą znacznie zwiększyć funkcjonalność oraz komfort korzystania z łazienki. Szuflady z pełnym wysuwem dodatkowo wyposażone w organizery mogą okazać się świetnym sposobem na utrzymanie porządku w łazience. Dzięki zastosowaniu organizerów lub koszyków przedmioty mają swoje miejsce, co ogromnie ułatwia codzienne korzystanie z łazienki. Brak miejsca na przechowywanie często stanowi problem w łazienkach, dlatego coraz popularniejsze stają się schowki wbudowane w ściany lub pod umywalkami, pełniące funkcję np. kosza na pranie. Kolejnym praktycznym rozwiązaniem jest montaż półek nad wanną lub prysznicem, co pozwoli na oszczędzenie miejsca na innych powierzchniach i jednocześnie zapewni łatwy dostęp do kosmetyków podczas kąpieli. Podsumowując, wybór odpowiednich mebli to kluczowa decyzja przy projektowaniu łazienki. Wybierając odpowiednie możemy stworzyć przestrzeń, która będzie służyła nam przez wiele lat, będąc miejscem relaksu i komfortu. Niezależnie od tego, czy preferujemy nowoczesny minimalizm, klasyczną elegancję, czy surowe industrialne aranżacje, na rynku znajdziemy meble, które sprostają naszym oczekiwaniom. Ważne jest, aby były odporne na wilgoć i łatwe do utrzymania w czystości. Pamiętajmy również o drobnych akcesoriach, które dopełnią całość i uczynią łazienkę jeszcze bardziej funkcjonalną.

Katarzyna Patoleta, ekspert Ravak Polska

Rigo. Nowoczesne i wyrafinowane meble łazienkowe. Meble łazienkowe z frontami 3D dostępne w połączeniu z umywalkami zintegrowanymi i nablatowymi.
RONAL BATHROOMS, www.ronalbathrooms.com





Deszczownica Silia. Łączy w sobie styl quiet luxury i funkcjonalność, które zostały docenione nie tylko przez użytkowników, ale też branżą wnętrzarską. Uchonorowana prestiżowymi nagrodami Red Dot w konkursie Red Dot Design Award: Product Design 2024, A' Design Award 2024, Dobry Design 2023 oraz Diament Meblarstwa 2024. **DEANTE**, www.deante.pl

Desire Corner LED. Narożna wanna wolnostojąca z efektywnym podświetleniem w dolnej części wanny. Sterowanie dotykowe – przytrzymaj dłoń dłużej by włączyć ściemnianie/rozsjaśnienie LED-ów. Dostępna w dwóch rozmiarach 184 x 84 i 170 x 77 cm. **RIHO**, www.riho.pl



KOMFORT W ŁAZIENCIE,

czyli jak stworzyć idealne miejsce relaksu i funkcjonalności



Łazienka to naturalnie miejsce codziennej higieny, ale coraz częściej postrzegamy ją jako przestrzeń, w której możemy się zrelaksować i odprężyć. Aby osiągnąć pełen komfort, warto połączyć dwa kluczowe aspekty: estetykę i funkcjonalność. To elementy, których nie może zabraknąć w projekcie komfortowej łazienki.

ESTETYKA, KTÓRA KREUJE PRZYJEMNĄ PRZESTRZEŃ

Estetyka łazienki ma ogromne znaczenie, również w kontekście komfortu. Niezależnie od tego, czy podążamy za nowymi trendami decydując się na styl quiet luxury, czy też urzekają nas naturalne materiały oraz subtelne akcenty kolorystyczne, projekt łazienki po prostu musi nam się podobać. To pierwszy krok na drodze do dobrego samopoczucia, które wynika z przyjemności przebywania w tym wnętrzu. Wybór odpowiednich płytek, armatury, oświetlenia oraz wszelkich dodatków pomaga więc tworzyć taką estetykę, jaka podziała na nasze zmysły kojąco. Warto być jednak czujnym, by poszczególne elementy dobierał w myśl spójności stylu, który według projektu ma zapanować w łazience.

Jasne barwy, takie jak beż, pastelowe odcienie czy ponadczasowa biel, optycznie powiększają przestrzeń i wprowadzają

poczucie spokoju. Należy przy tym zwrócić uwagę, że nie tylko ceramika może być biała. Ciekawy efekt daje biała armatura, zwłaszcza w matowym wykończeniu, która balansuje na granicy, pomiędzy klasyką a nowoczesnością. To wykończenie, które ostatnio cieszy się ogromnym zainteresowaniem wśród projektantów wnętrz. Wnosi do projektu lekkość, stanowi nienachalne powiązanie z klasyką, ale równie dobrze może też służyć do łamania utartych schematów w aranżacjach wręcz awangardowych. W praktyce oznacza to, że z powodzeniem można zastosować białą armaturę niemal w każdym projekcie, co czyni ją uniwersalnym rozwiązaniem projektowym.

Dla innych komfort kryje się w ciemnych barwach, niemal w półmroku. Takie preferencje dążą do aranżacji, które z łazienki tworzą swoisty azyl odcięty od świata. W projekcie takiej przestrzeni często znajdują się czarne granitowe umywalki, czy miski WC z dodatkami w wykończeniu szczerotkowane złoto. To w połączeniu z ciepłym, rozproszonym światłem i nastrojową muzyką sprzyja relaksowi. Wystarczy wyobrazić sobie aromatyczną kąpiel w takiej łazience – kwintesencja komfortu.

Trendy ostatnich lat skłaniają nas do lokowania w każdym możliwym miejscu roślin doniczkowych. Wprowadzenie natury do wnętrza z pewnością dodaje mu uroku i poprawia jakość powietrza, jednak otaczanie się żywymi roślinami bezsprzecznie ma dobry wpływ na nasze samopoczucie.



Wanna Fuerta Mineral.

To wyjątkowy produkt, wykonany z odlewu mineralnego, który łączy trwałość z elegancją. Jej piękna, obła forma wprowadza harmonię do każdej łazienki. Dostępna w trzech rozmiarach: 70 x 160, 75 x 170 i 80 x 180 cm, idealnie dopasuje się do różnych przestrzeni.

Od 5621 zł, SANPLAST, www.sanplast.pl

Kontakt z naturą, nawet w formie roślin doniczkowych, może obniżyć poziom stresu, poprawiać nastrój i zwiększać poczucie szczęścia. Ten trend ma swoje korzenie w rosnącej świadomości ekologicznej oraz w chęci tworzenia bardziej zrównoważonych i zdrowych środowisk życia.

FUNKCJONALNOŚĆ, KTÓRA ODPOWIADA ZA WYGODĘ

Choć estetyka ma decydujący wpływ na nasze dobre samopoczucie w danym wnętrzu, to funkcjonalność zapewnia wygodę użytkowania. Ergonomiczne rozwiązania, wysokiej jakości materiały oraz nowoczesne technologie mogą znacznie podnieść komfort użytkowania każdej przestrzeni. W przypadku łazienki kluczowa jest ergonomia i układ przestrzenny, czyli przemyślane rozmieszczenie urządzeń sanitarnych, takich jak umywalka, toaleta czy prysznic. Nie bez znaczenia pozostaje fakt, jak poszczególne elementy komponują się w spójną całość, ale ważniejsze jest czy ich ustawienie gwarantuje wygodne użytkowanie – rozmieszczenie wieszaków na ręczniki, wysokość montażu półki, ergonomia baterii umywalkowej czy pojemność szafek do przechowywania kosmetyków i akcesoriów. Istotny jest również wybór łatwych do utrzymania w czy-

KLUCZOWA JEST ERGONOMIA I UKŁAD PRZESTRZENNY, CZYLI PRZEMYŚLANE ROZMIESZCZENIE URZĄDZEŃ SANITARNYCH

stości materiałów, co dotyczy się zwłaszcza armatury łazienkowej. Wygodnym rozwiązaniem okazuje się w tym przypadku wykończenie: szczotkowana stal, szczotkowane złoto oraz matowe nero i titanium, na którym nie widać odcisków palców oraz drobnych zachłapań, o które nietrudno w łazience. Synonimem komfortu jest tu również trwałość. Wysokojakościowe materiały wykorzystane do produkcji wanny, prowadnic drzwi prysznicowych czy deszczownicy przekładają się na długotrwałe użytkowanie bez ryzyka szybkiego zużycia i konieczności częstych wymian lub remontu. To inwestycja, która się opłaca. Polscy producenci często stosują w swoich produktach rozmaite technologie, które wprowadzają nieco luksusu, wygody, a co za tym idzie komfortu w czystszej postaci. Przykładem takiej technologii może być system Anti-twist



Płytki z kolekcji Enis. Są odpowiedzią na potrzeby wszystkich tych, którzy preferują rysunek betonu w subtelniejszej wersji. Ich uniwersalny wzór, stonowana kolorystyka szarości i beży (light grey, grey, light beige) oraz matowe i półpolerowane wykończenie stwarza ogromne możliwości aranżacyjne.

PARADYŻ, www.paradyz.com

Balance Stone. Kolekcja stworzona przez Macieja Zienia. Ma ciepły, beżowy odcień z delikatnymi refleksami w odcieniach szarości. Inspiracją do powstania kolekcji była Alpine, portugalska odmiana marmuru o wyjątkowej kolorystyce i głębi.

TUBADZIN,
www.tubadzin.pl

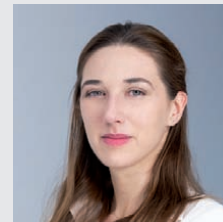

ZMIĘKCZACZE WODY TO LEPSZE SAMOPOCZUCIE KAŻDEGO DNIA

Nowoczesne i kompaktowe zmiękczacze wody chronią rury wodociągowe i sprzęt AGD przed osadzaniem się kamienia – kratka na sól, kolorowy wyświetlacz i opcjonalne połączenie z aplikacją zapewniają wygodną obsługę.

Twarda woda powoduje osadzanie się kamienia, który skraca żywotność rur wodociągowych oraz urządzeń gospodarstwa domowego, takich jak pralki i zmywarki. Skóra i włosy również cierpią z powodu twardej wody podczas kąpieli. W takiej sytuacji najlepszym rozwiązaniem jest kompaktowy zmiękczacze wody pitnej. Urządzenie wykorzystuje proces wymiany jonowej do wymiany wszystkich jonów wapnia i magnezu zawartych w wodzie i powodujących jej twardość, na jony sodu. Rezultatem jest przyjemnie miękka woda.

Anita Grunwald,
Bosch Home Comfort Group,
www.buderus.pl

REKLAMA

Lepsze samopoczucie każdego dnia

Zmiękczacze wody Logawater Soft

Odkryj zalety optymalnej jakości wody:

- gładka skóra i lśniące włosy,
- ochrona tkanin,
- mniejsze zużycie środków piorących i czyszczących,
- dłuższa żywotność urządzeń i armatury w Twoim domu.

Buderus

Systemy grzewcze przyszłości.



Obserwuj nas na Facebook:



Infolinia: 801 777 801
www.buderus.pl

Oltens Molle Slim. Bateria umywalkowa o minimalistycznym i nowoczesnym stylu wyposażona została w głowicę ceramiczną, która gwarantuje precyzyjną obsługę. **OLTENS, www.oltens.com**



zapobiegający skręcaniu się węża, system Anti-calc ułatwiający usuwanie osadu kamiennego, wielofunkcyjna słuchawka czy powłoka antybakteryjna, zapobiegająca rozwojowi drobnoustrojów. Przykładów jest wiele, dlatego warto uprzedzić wybór baterii czy miski WC dokładnym zapoznaniem się z jej specyfikacją techniczną, by wybrać tę, która rzeczywiście odpowiada na nasze potrzeby. Ciekawym przykładem funkcjonalności, która przekłada się na komfort w łazience jest bateria prysznicowa z termostatem, który gwarantuje utrzymanie stabilnej temperatury wody, nawet gdy w instalacji występują skoki ciśnienia. Taka bateria zwykle posiada blokadę na 38°C, przez co zapobiega przypadkowemu zwiększeniu temperatury, zapewniając nie tylko komfortową, ale i bezpieczną kąpiel. To bardzo ważne, gdy wśród domowników są dzieci lub osoby starsze. Na niektórych bateriach można dodatkowo ustawić pożądaną wartość z zakresu od 34 do 42°C, z dokładnością do 1°C, dzięki czemu możemy liczyć na prysznic w temperaturze, która relaksuje nas najbardziej.

Łazienka idealna to taka, która łączy w sobie piękno i praktyczność. Dbając o estetykę wnętrza i jednocześnie wprowadzając funkcjonalne rozwiązania, możemy stworzyć przestrzeń, która będzie nie tylko cieszyć oko, ale także zapewniać wygodę i relaks. Warto więc śledzić najnowsze trendy i dostosować je do własnych potrzeb, aby cieszyć się komfortem na najwyższym poziomie.

Tekst: Magdalena Paszkowska,
Product Manager w Deante

Armatura KLUDI-BOZZ. Odkryj doskonałą harmonię funkcji i estetyki dzięki armaturze KLUDI-BOZZ, teraz w kolorze złotym. Nowa powierzchnia PVD złoty szczotkowany zachwyca eleganckim wyglądem, precyzją wykonania i trwałością. **KLUDI, www.kludi.com**



RIHO

Bilbao Solid Color

Powrót do natury

Kamienny szary, zielony mech czy antracytowy mat to trudny wybór dla fanów wnętrz inspirowanych przyrodą. Sprawdź produkty Solid Surface, wanny Bilbao i umywalki Escala, barwione w masie w odcieniach naturalnych kolorów ziemi.



riho.pl

RIHO Polska sp. z o.o. www.riho.pl
handel@riho.pl (42) 250 62 58

Obraz Scanno

To dynamiczna i energetyczna dekoracja, która wzbogaci wnętrze o wibracje pozytywnej energii. Intensywny pomarańczowy kolor przyciąga uwagę i dodaje przestrzeni ciepła oraz życia. Wymiary: 80 x 60 cm.

HOME&YOU,
www.home-you.com

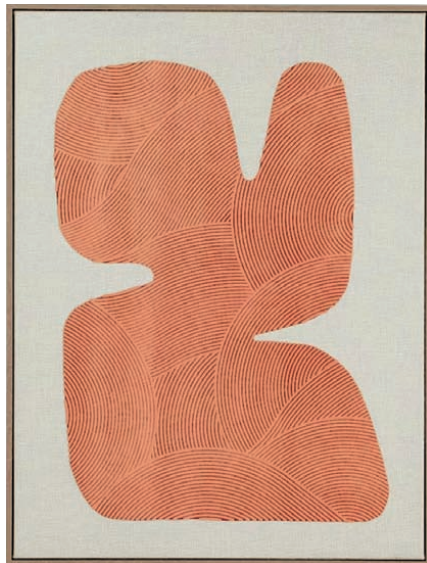

Wazon Keld

Szklany flakon na kwiaty, w pięknym żółtym odcieniu. Wymiary: średnica: 19 cm, wysokość: 25 cm.

45 zł, JYSK,
www.jysk.pl



Budzik Monocle

Stylowy budzik został wykonany z aluminium i jest dostępny w kilku wersjach kolorystycznych.

68 zł, KARLSSON,
www.fabrykaform.pl

STREFA NOCNA

Dekoracja sypialni w odcieniach koloru Pureed Pumpkin to doskonały sposób na wprowadzenie ciepła i przytulności do wnętrza. Ten głęboki, ziemisty odcień pomarańczy idealnie komponuje się z naturalnymi materiałami, takimi jak drewno czy len, tworząc harmonijną przestrzeń.



Narzuta SENSO

Musztardowa narzuta SENSO wprowadzi do wnętrza stylowy akcent oraz przytulny klimat. Pasuje do nowoczesnych, ale także i klasycznych wnętrz. Wykonana z wysokiej jakości materiałów, jest przyjemna w dotyku, więc doskonale nada się na długie, jesienne wieczory. Narzuta dostępna jest w kilku kolorach i rozmiarach.

119 zł, SALONY AGATA,
www.agatameble.pl



Stolik Shiro

Stolik Shiro to idealny akcent do eklektycznych wnętrz. Wykonany z metalu i drewna, w przyciągającym musztardowym kolorze, z ukrytym schowkiem pod blatem. Doskonale sprawdzi się w salonie lub sypialni, dodając stylu i funkcjonalności.

DKWADRAT,
www.dkwadrat.pl

Tapicerowane łóżko AVEIRO

Zaprojektowane tak, aby sprawiać wrażenie unoszenia się nad podłogą. Wprowadza do wnętrza element lekkości i unikalnego stylu. Dostępne w wielu wybarwieniach tapicerki.

FDM FABRYKA DOBRYCH MATERACY, www.fdm.pl



Łóżko Fiore

To doskonale rozwiązanie dla sypialni o ograniczonej przestrzeni. Jego konstrukcja, wzorowana na łóżkach kontynentalnych, zajmuje mniej miejsca niż tradycyjne łóżka ramowe. Składa się z dwóch boksów z praktycznymi pojemnikami na pościel. Wysoki zagłówek z gęstymi, pionowymi przeszyciami nadaje elegancji, podkreślając wyrazistość.

FIORE, www.comforteo.eu



PUREED PUMPKIN IDEALNY DO SYPIALNI

Kolor Pureed Pumpkin, wytypowany przez Instytut Pantone na sezon jesienny, to ciepły, głęboki odcień pomarańczowego. Jest idealny do stworzenia przytulnej i komfortowej atmosfery, odpowiedniej na chłodne jesienne wieczory. Zdecyduj się na tapicerkę łóżka w tym właśnie kolorze – będzie ona wyrazistym elementem wnętrza. Jeśli jednak wolisz bardziej subtelną zmianę, dodaj akcesoria, takie

jak poduszki, narzuty czy zastawy w tym odcieniu. Zestawiając Pureed Pumpkin z neutralnymi barwami, takimi jak beż, szarości, czy nawet ciemne brązy, możesz uzyskać harmonijną i ciepłą przestrzeń, która będzie zachęcać do odpoczynku i relaksu. Kolor ten doskonale sprawdzi się w sypialni, dodając jej charakteru i ciepła oraz sprawi, że każdy poczuje się w takim wnętrzu doskonale.

Dominik Dziedzic, kierownik sprzedaży i marketingu
FDM Fabryka Dobrych Materacy, www.fdm.pl



Sztuczna roślina w doniczce

Dla zapominających podlewać – współczesne sztuczne kwiatki doniczkowe potrafią dekorować równie efektownie co żywe rośliny.

29,90 zł, LEROY MERLIN,
www.leroymerlin.pl



Lampa Loftlight

Projekt Bosca wyróżnia się swoją wyjątkową koncepcją, gdzie jedna stalowa kula z dwoma eleganckimi elementami mosiężnymi tworzą zgrany, designerski duet. Malowana proszkowo struktura odzwierciedla estetykę jednego z naszych najbardziej cenionych projektów.

LOFTLIGHT,
www.loftlight.pl



Lampa stołowa

Elegancka lampa, która posiada ceramiczną podstawę z terakoty i cylindryczny klosz z tkaniny. Kwintesencja stylu boho.

225 zł, LEROY MERLIN,
www.leroymerlin.pl



TAPETUJEMY.PL



Dywan Archia

Dywan z kolekcji Archia ze specjalną obróbką powierzchni typu heat-set frisé, dzięki której odczujesz większą trwałość i miękkość. Doskonale sprawdzi się także w pomieszczeniach wyposażonych w ogrzewanie podłogowe.

Od 189 zł, BONAMI SELECTION, www.bonami.pl



Poduszka Outline

Wykonana z mieszanki bawełny i lnu ma lamówkę wokół krawędzi, aby stworzyć bardziej wyrazistą sylwetkę. Wymiary: 50 x 50 cm.

MOMA STUDIO,
www.momastudio.pl



Stolik kawowy Shanti

Stolik kawowy Shanti Orange Terakota to esencja współczesnego designu inspirowanego naturą i kulturą. Jego ciepły, pomarańczowo-terakotowy odcień wprowadza do wnętrza atmosferę spokoju i komfortu.

PLANETA DESIGN,
www.planetadesign.pl

Polecane PRODUKTY

Zastanawiasz się, jak wyposażyć swoje wnętrze i otoczenie domu? Przygotowaliśmy dla Ciebie szeroką gamę propozycji.



Bona Pet System™. Oferuje rozwiązanie oparte na bezpiecznej technologii nasyconej tlenem. Czyści dokładnie trudne zaschnięte plamy, zabrudzenia wnoszone na butach, bałagan po zwierzętach, ale też neutralizuje zapachy po wypadkach pupili, jednocześnie delikatnie traktując drewniane podłogi.
BONA, www.bona.pl



Lodówka SJ-NFA35IHXA-EU. Z modulem oczyszczającym powietrze we wnętrzu chłodziarki i panelem chłodzącym MetalCooling to wybór na lata. Dzięki niezależnym obiegom powietrza w komorze chłodziarki i zamrażarki nie ma efektu przenoszenia się zapachów między komorami. Ten model został wyposażony także w kompresor inwerterowy. Lodówka generuje zaledwie 39 dB hałasu.
SHARP, www.sharphome.eu



Lodówka Candy Fresco 500 CNCQ4T620EB. Symbol innowacji i komfortu. Stylowa lodówka o imponującej pojemności aż 409 litrów, przy zachowaniu standardowej szerokości 60 cm, która dba o świeżość naszych produktów. Szuflada Fresh 0°C Area troszczy się o mięsa i ryby, utrzymując je w idealnej temperaturze bliskiej zeru. Z kolei Adaptive Humidity Area utrzymuje wilgotność na poziomie 80%.
CANDY, www.candy.pl



Lustro łazienkowe Bernstein VARO FRAME z oświetleniem LED i ogrzewaniem. Pomoże Ci rozpocząć dzień z niezakłóconym odbiciem. Zintegrowane ogrzewanie zapobiega zaparowaniu a funkcja pamięci zapisuje ustawienia. Ponadto czujnik bezdotykowy, wysokiej jakości metalowa rama, regulacja jasności światła oraz 5-letnia gwarancja. Dostępne w rozmiarach 60 cm, 80 cm, 100 cm, 120 cm.
BERNSTEIN, www.bernstein-badshop.com/pl



Akrylowa wanna do zabudowy Lugo Wall (180 x 80 cm). To wyjątkowy model z poszerzonym rantem od strony ściany. Powstała półka ma aż 12 cm. Można na niej trzymać kosmetyki lub wykorzystać do montażu baterii nawannowej.
RIHO, www.riho.pl



Logawater Soft. Nowoczesne i kompaktowe zmiękczacze wody Logawater Soft marki Buderus chronią rury wodociągowe i sprzęt AGD przed osadzeniem się kamienia – kratka na sól, kolorowy wyświetlacz i opcjonalne połączenie z aplikacją zapewniają wygodną obsługę.
BUDERUS, www.buderus.pl



Kieliszki Rainbow marki KROSNO. Odkryj ręcznie malowane opalizujące kieliszki Rainbow do serwowania wina białego i czerwonego. Wykonane z najwyższej jakości kryształowego szkła Crystalline z efektem opalu, pięknie odbijają światło w milionach kolorów.
119,99 zł, KROSNO, www.krosno.com.pl



Oltens Molle Slim bateria umywalkowa stojąca wysoka grafit 32403400. To idealne rozwiązanie dla minimalistycznych przestrzeni o skandynawskim charakterze. Idealnie sprawdzi się także w nowoczesnych wnętrzach, podkreślając ich unikatowy styl. Bateria Slim idealnie wpisuje się w trend łazienek w stylu Slim, który pozwala na lepsze zagospodarowanie mniejszych przestrzeni.
OLTENS, www.oltens.com



Sofa Blues. Modułowa sofa Blues oferuje pełną personalizację dzięki osobno tapicerowanym elementom. W wersji DAY i NIGHT, dostępna w tkaninie lub skórze, z trzema opcjami podłokietników, a także dekoracyjną kędź na poduszkach. Od 1916 zł, INNE MEBLE, www.innemeble.pl



Gniazdo z bolcem 230V 16A. Komplet zawiera ramkę szklaną pojedynczą LIVOLO oraz wkład gniazda wtykowego. Front wykonany z hartowanego szkła kryształowego, niezwykle łatwy do utrzymania w czystości. Idealnie wpasowuje się w nowoczesne oraz eleganckie wnętrza. LIVOLO, www.livopolpolska.com



Stara Cegła Stopnica Skalna. To idealny wybór zarówno na parapety i schody. Wykonana z najwyższej jakości materiałów, co gwarantuje trwałość i styl. Wymiary płytki: część górna: szer. ok. 13,5 cm, dł. ok. 27 cm, część czółowa: wys. 6,5 cm, szer. 13,5 cm, grub. 1,5 cm lub 3,5 cm. ELKAMINO DOM, www.elkaminodom.pl



Meble z kolekcji Lazio. Wyposażone w efektowne, złote uchwyty i złote, metalowe nóżki, prezentują się lekko i luksusowo. Ich bezkompromisowy styl pozwala aranżować stylowe, a zarazem funkcjonalne wnętrza, zachwycające nowoczesnością w ponadczasowym wydaniu. MEBLE WÓJCIK, www.meblewojcik.com.pl



P/Exa Line. Kabina Walk-In serii Exa Line wyróżnia się eleganckimi, matowymi białymi detalami oraz unikalnym sitodrukiem, który stanie się ozdobą łazienki. Nowoczesny design i funkcjonalność idealnie wpisują się we wnętrza zaaranżowane w każdym stylu. Od 1283 zł, SANPLAST, www.sanplast.pl

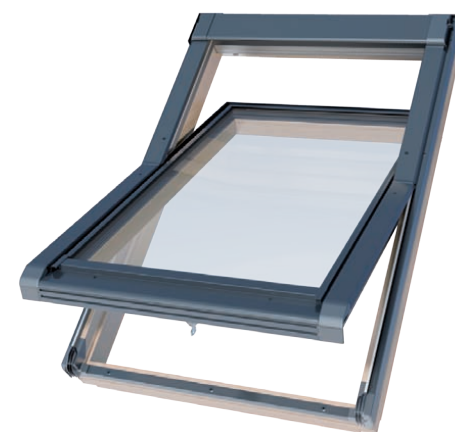

Drewniane okno ISOV I22. 3-szybowe okna dachowe to rozwiązanie, które zaprojektowano z myślą o oszczędzaniu energii cieplnej, nawet w przypadku najbardziej wymagających konstrukcji budowlanych. Pakiety szybowe o grubości 36 mm wyposażone są w dwie powłoki niskoemisyjne, co pozwala na uzyskanie maksymalnych zysków z promieniowania słonecznego i ograniczenie strat ciepła. OKPOL, www.okpol.pl



Rodzina opraw Venn. Dzięki eleganckiemu wzornictwu nawiązującemu do modernistycznej architektury, zapewnia ciepłą poświatę otoczenia, a w wersjach z readerami również funkcjonalne światło do czytania. Wszechstronna rodzina lamp Venn to oprawy podłogowe, biurkowe oraz kinkiety emitujące światło rozproszone typu ambient oraz światło kierunkowe idealne do czytania. ASTRO LIGHTING, www.aurorats.pl



Uniwersalny Stół pod Wędzarnię Borniak. Idealny na wędzarnię lub jako blat roboczy do grilla i doskonale rozwiązanie do przyrządzania posiłków na świeżym powietrzu. Wszechstronne rozwiązanie dla każdego kulinarnego entuzjasty. BORNIAC, www.borniak.pl



Listwa ścienna Z1360. Przykładowa aranżacja z zastosowaną sztukaterią sufitową w średnim rozmiarze z drobną listwą na suficie. Listwa ścienna w średnim rozmiarze oraz wysoka listwa przypodłogowa. 97,89 zł/szt., EFEKCIARNIA, www.efekciarnia.pl

POLECANE ADRESY

TARGOWISKO RÓŻNOŚCI

9DESIGN www.9design.pl
ALIPLAST www.aliplast.pl
AURORA www.aurorats.pl
BELIANI www.beliani.pl
BLOW UP DESIGN www.blowupdesign.pl
BONA www.bona.pl
BONAMI www.bonami.pl
BORNIAK www.borniak.com
CALVADO www.calvado.com
COMFORT4U www.comfort4u.eu
CORAM www.coram.pl
COSTWAY www.costway.pl
CZERWONA MASZYNA www.czerwonomaszyna.pl
DEKORIA www.dekoria.pl
DEKORIAN HOME www.dekorianhome.pl
DE'LONGHI www.delonghi.com
DENON www.salonydenon.pl
DESENIO www.desenio.pl
EDINOS www.edinos.pl
EFEKCIARNIA www.efekciarnia.pl
EMAKO www.emako.pl
ERKADO www.erkado.pl
FABRYKA FORM www.fabrykaform.pl
FAKRO www.fakro.pl
FDM www.fdm.pl
FIDE www.fide.pl
GARDEN LIVING www.gardenliving.pl
GARNECZKI www.garneczki.pl
HOME&YOU www.home-you.com
HÖRMANN www.hormann.pl
HURTOWNIA AWGIFTS POLSKA www.awgifts.pl
IKEA www.ikea.pl
INNEMEBLE www.innemeble.pl
IZAKPOL www.izakpol.pl
JYSK www.jysk.pl
KAVE HOME www.kavehome.com/pl
KIK www.kik.pl
KOMANDOR www.komandor.pl
KROSNO www.krosno.com.pl
LE PUKKA www.lepukka.pl
LOVESIMPLE CREATIONS www.lovesimple.pl
LUBIANA www.porcelana.pl
MARCIN DEKOR www.marcindekor.com.pl
MEBLE WÓJCIK www.meblewojcik.com.pl
MESMETRIC www.mesmetric.com
MIDSTY www.midsty.com
MILOO HOME www.miloohome.pl
NESLING www.nesling.pl
OKPOL www.okpol.pl
PLANETA DESIGN www.planetadesign.pl
PGC POLSKA GRUPA CERAMICZNA www.pgc.net.pl,
www.emporiaazienki.pl
POLSKA GRUPA PORCELANOWA www.porcelana.pl
PUFA DESIGN www.pufadesign.pl
RAUMPLUS www.raumplus.pl
REHAU www.rehau.com/pl
ROSART www.rosart.eu
ROSENTHAL www.rosenthal.pl
SALONY AGATA www.agatameble.pl

SELSEY www.selsey.pl
SF MEBLE www.sfmeble.pl
SHARP www.sharphome.eu
SKLEP LUBIANA www.sklep.lubianahurt.pl
TAKE ME HOME www.takemehome.pl
VILLA ITALIA www.villaitalia.pl
WESTWING NOW www.westwingnow.com
YESTERSEN www.yestersen.com

AGD

AMICA www.amica.pl
BOSCH www.bosch-home.pl
CANDY www.candy.pl
DYSON www.dyson.pl
ELECTROLUX www.electrolux.pl
ELICA www.elica.pl
FRANKE www.franke.pl
GORENJE www.gorenje.pl
HAIER www.haier-europe.com/pl
HISENSE www.hisense.pl
HOOVER www.hoover.pl
MELITTA www.melitta.pl
MIELE www.miele.pl
PHILIPS www.philips.pl
SAMSUNG www.samsung.com
SIEMENS www.siemens-home.bsh-group.com/pl
SMEG www.smeg.pl
SOLGAZ www.solgaz.eu
TEKA www.teka.com/pl
VESTFROST www.teka.com/pl

KUCHNIA

ALVEUS www.alezlew.pl
AMIX www.amix.pl
BLUM www.blum.com
COMITOR www.comitor.pl
GTV www.gtv.com.pl
HÄFELE www.hafele-systemy.pl
HETTICH www.hettich.com
JUAN www.juan.pl
KRISPOL www.krispol.pl
KUCHINOX www.kuchinox.pl
LAVEO www.laveo.pl
NOLTE www.nolte.pl
PEKA www.peka.pl
REJS www.rejs.eu
TRES www.tresgriferia.com

NA ŚCIANĘ I PODŁOGĘ

4 WALL www.4wall.pl
ARBITON www.arbiton.pl
BALTIC WOOD www.balticwood.pl
CERAMIKA PARADYŻ www.paradycz.com
CERAMIKA TUBADZIN www.tubadzin.pl
CERAMSTIC www.ceramstic.com
CERRAD www.cerrad.com
CHAPEL PARKET www.chapelparket.pl
CHENE www.chene.pl
CLASSEN www.classen.pl
DLH www.dlh.pl

ECLISSE www.eclisse.pl
ELABRICK BY ELASTOLITH www.elastycznyklinkier.pl
ELKAMINO DOM www.elkaminodom.pl
FINISHPARKIET www.finishparkiet.com.pl
FIRANKI.PL www.firanki.pl
INNE TAPETY www.innetapety.pl
LAKMA www.lakma.pl
MURASPEC www.muraspec.pl
OPOCZNO www.opoczno.eu
QUICK STEP www.quick-step.com.pl
RAW DECOR www.rawdecor.pl
REMMERS www.remmers.pl
RÖBEN www.roben.pl
TAPETUJEMY www.tapetujemy.pl
TAPNAP www.tapnap.pl
TIKKURILA www.tikkurila.pl
UBIERZ SWOJE ŚCIANY www.ubierzswojesciany.pl
WINEO www.wineo-polska.pl

CERAMIKA I ARMATURA

ARMATURA KRAKÓW www.grupa-armatura.com
BIOBIDET www.biobidet.pl
BISK www.bisk.pl
CERSANIT www.cersanit.com.pl
DEANTE www.deante.pl
FERRO www.ferro.pl
GEBERIT www.geberit.pl
HYDROSAN www.hydrosan.eu
IDEAL STANDARD www.idealstandard.pl
INDUSTONE www.industone.com
KALDEWEI www.kaldewei.pl
KERMI www.kermi.pl
KFA ARMATURA www.kfa.pl
KLUDI www.kludi.com/pl
LUXUM www.luxum.pl
NEW TRENDY www.newtrendy.pl
OLTENS www.oltens.com
RADAWAY www.radaway.pl
RAVAK www.ravak.pl
RAVON www.ravon.pl
RIHO www.riho.pl
ROCA www.roca.pl
RONAL www.ronalbathrooms.com
SANPLAST www.sanplast.pl
SANSWISS www.sanswiss.com
SCHEDPOL www.schdpol.pl
TECE www.tece.pl

OSWIETLENIE

ARDANT www.ardant.pl
AQFORM www.aqform.com
COSMOLIGHT www.cosmolight.pl
KANLUX www.kanlux.com
KONTAKT SIMON www.kontakt-simon.pl
KOS www.kos.pl
LIVOLO www.livolopolska.com
LUMIGO www.lumigo.pl
NOWODVORSKI LIGHTING www.nowodvorski.com
OSPEL www.ospel.com.pl
SKLUM www.sklum.com



3(36)2024

WYDAWCA



WYDAWNICTWO DOBRY DOM
35-302 Rzeszów, ul. Wrzesława Romańczuka 6
tel. 17 852 52 20
www.wnetrzadomow.pl, www.grupadobrydom.pl

REDAKCJA

redakcja@wydawnictwodobrydom.pl
tel. 509 395 396

REKLAMA

reklama@wydawnictwodobrydom.pl
tel. 669 446 464

SPRZEDAŻ CZASOPISM

www.prasaonline.pl
tel. 601 213 376

KOLOR Z OKŁADKI

PANTONE® Pureed Pumpkin 17-1449 TCX

ZDJĘCIE Z OKŁADKI

SHUTTERSTOCK

© COPYRIGHT BY WYDAWNICTWO DOBRY DOM 2024

Opracowanie graficzne i merytoryczne magazynu stanowi własność wydawcy. Kopiowanie oraz wykorzystywanie w jakikolwiek sposób materiałów bez pisemnej zgody wydawcy jest zabronione. Wydawca nie odpowiada za treść reklam oraz artykułów sponsorowanych zamieszczonych w katalogu. Ceny prezentowanych produktów są uaktualnione w okresie redagowania pisma (wrzesień 2024).

W przypadku kontaktu z redakcją informujemy, iż Administratorem danych osobowych jest Wydawnictwo Dobry Dom z siedzibą w Rzeszowie przy ulicy Wrzesława Romańczuka 6. Możesz zapoznać się z naszą polityką prywatności, która znajduje się pod adresem www.grupadobrydom.pl/politykaprywatnosci

ZNAJDZIESZ NAS NA:



www.wnetrzadomow.pl

PRODUCENT PŁYTEK

na ściany | podłogi | tarasy | schody | parapety



tel. +48 46 856 40 40 | tel. +48 602 292 707

biuro@elkaminodom.pl | www.elkaminodom.pl

Elkamino Dom

HOESCH

feels so
sophisticated



REKLAMA

LaBrillante – Harmonia formy i funkcji, która rozświetla Twoją łazienkę.

Odkryj LaBrillante – wannę przyścienną wykonaną z odlewu mineralnego, która łączy elegancję z funkcjonalnością. Jej obłe kształty i praktyczna półka przyścienna zapewniają nie tylko wyjątkowy komfort, ale także idealnie komponują się z nowoczesnym wnętrzem Twojej łazienki.

www.hoesch.de