

WNE TRZA DOMÓW



ISSN 2080-3125 INDEKS 254495
9 772080 312243 0 4

Kuchnie Łazienki Salony Sypialnie



Zainspiruj się kolorem

KABINY PRYSZNICOWE



reddot winner 2024

KOLEKCJA
EVENTA BLACK CHROME



7 lat gwarancji



Najlepsza ochrona szkła
przed zabrudzeniami



ZESKANUJ KOD I ZOBACZ WIĘCEJ

newtrendy.pl



AQUATEC

Design, jakość, czysta przyjemność.
Strumienie wody, które rozpieszczają
Twoje zmysły.

Tworzymy rozwiązania, które podnoszą jakość życia naszych Klientów, zapewniając im komfort, innowacyjność oraz oszczędność. Pomagamy w realizacji marzeń o prywatnym azylu relaksu i strefie wodnego SPA dostępnej na wyciągnięcie ręki, w domowym zaciszu. Niezależnie od wielkości przestrzeni od przestronnych pokoi kąpielowych po kompaktowe, małe łazienki dostarczamy rozwiązania prysznicowe, które idealnie wpisują się w potrzeby naszych Klientów i zapewniają niezrównany komfort każdego dnia.

na zdjęciu wylewka kaskadowa natynkowa XL/ wersja chromowana

aquatec.pl
e-mail: info@aquatec.pl



Zima to czas, w którym nasze domy stają się prawdziwymi azylami – miejscami pełnymi ciepła, w których chronimy się przed zimą, odnajdujemy spokój i zbieramy siły na nadchodzący rok, dlatego z wielką radością oddajemy w Wasze ręce ostatnie w tym roku wydanie magazynu „Wnętrza Domów”. Na łamach tego czasopisma skupiamy się na aranżacjach, które otulają nas komfortem, pobudzając do stworzenia przestrzeni pełnych spójności i przytulności. Ten numer jest wyjątkowy nie tylko ze względu na bogactwo inspiracji i porad, ale także przez wybór koloru, który nadaje mu niepowtarzalny charakter. Iguana 18-0525 TCX to odcień pełen subtelnej elegancji, który doskonale łączy naturę z nowoczesnym stylem. Pokazujemy, jak go wykorzystać, aby wnętrza nabrały wyrazu, ciepła i stylowego sznytu, który otuli Was w mroźne dni.

Jak zawsze, zapraszamy do odkrywania wyjątkowych realizacji architektów, którzy swoją kreatywnością i dbałością o detale wnoszą świeże spojrzenie do przestrzeni mieszkalnych. Oglądając te inspirujące wnętrza, możecie czerpać pomysły, które pomogą Wam stworzyć swoje wymarzone miejsce. Każda prezentowana realizacja to dowód na to, jak wiele możliwości oferuje współczesna architektura i jak różnorodne są sposoby na stworzenie przestrzeni pełnych charakteru i harmonii.

Co więcej w tym numerze? Zapraszamy Was do odkrycia magii soft minimalizmu – stylu, który redefiniuje prostotę, nadając jej łagodności i subtelnych akcentów. Poznacie, jak harmonijnie połączyć oszczędność form z przytulnością, tworząc przestrzeń wyrafinowaną, lecz pełną spokoju. Nieco odważniejszym podejściem do koloru jest color drenching, metoda dekoracyjna, która pozwala w pełni zanurzyć się w jednej, głębokiej barwie. Opowiemy, jak użyć tej techniki unikając efektu przytłoczenia przestrzeni. Zimową porą szczególnie cenimy sobie odpowiednie oświetlenie, które tworzy przyjemną atmosferę i podkreśla detale wnętrza. Dlatego przedstawiamy artykuł o tym, jak zadbać o oświetlenie, które sprawdzi się nie tylko od święta. W tym numerze nie mogło zabraknąć naszego „prezentownika”, który zainspiruje Was do stworzenia niepowtarzalnych, świątecznych dekoracji. Na koniec zachęcamy do spojrzenia w przyszłość – przyglądamy się trendom łazienkowym i kuchennym na 2025 rok, abyście mogli już teraz przygotować się na zmiany i innowacje, które zmienią oblicze tych kluczowych przestrzeni.

Życzymy przyjemnej lektury i wielu inspiracji na kolejne miesiące. Niech Wasze domy rozkwitną nowymi pomysłami, a każda chwila spędzona w nich będzie źródłem radości i spokoju.

Zespół redakcyjny „Wnętrza Domów”



LIVOLO
LIVE ON LOVE



REKLAMA

Komfort pracy w Twoich rękach

Nieograniczone możliwości zamknięte w designerskiej formie.

Poznaj nowoczesny system kompleksowego sterowania Livolo.

Dzięki możliwości konfiguracji funkcji, jeden estetycznie wyglądający panel może łączyć w sobie zarówno włącznik światła, jak i kontakt.

Sprawdź wszystkie możliwości zamknięte w minimalistycznej formie włączników dotykowych i zaznaj nowego komfortu mieszkania!



Wygodny i prosty w obsłudze **pilot** pozwala sterować dotykowymi wkładkami Livolo



Aplikacja mobilna w Twoim telefonie pozwoli na kontrolę domu niezależnie od Twojej lokalizacji



Multifunkcyjność - kompleksowe rozwiązanie łączące różne funkcje

Włącz się na **przyszłość**.



www.livolopolska.com

WNE TRZA DOMÓW

INSPIRACJE

8 Iguana 18-0525 TCX – kolor numeru

MODA WNĘTRZ

- 14 Z wizytą u hiszpańskiej szefowej kuchni – Gabriela Palatchi
- 58 Color drenching, czyli kolorowy trend we wnętrzach
- 78 Gobeliny i makramy – nie tylko do wnętrz w stylu boho
- 82 Renesans sztukaterii – rodzaje i montaż krok po kroku

TAK MIESZKAJĄ POLACY

- 20 Pod skosami – poddasze w stylu japońskim – Pracownia architektury wnętrz Decoroom
- 26 Chill w nadmorskiej oazie – mJoy
- 32 Truflowy balans – Design M Design
- 38 Wnętrza w stylu japońskim – harmonia i minimalizm w Józefosławiu – Mag Living Design
- 44 Luksus w miniaturze – Lilla Home

SPIS TREŚCI



66

PREZENTOWNIK

50 Magia świąt – inspirujące dekoracje, które wprowadzą nas w świąteczny nastrój

SALONY

- 52 Strefa dzienna – komfortowa przestrzeń w kolorze Iguana
- 54 Oświetlenie – nie tylko od święta
- 62 Przytulny salon w bloku – jak go urządzić?
- 66 Dywany nowoczesne w przestrzeni domu – jakie wybrać do poszczególnych pomieszczeń?
- 72 Soft minimalizm – gorący wnętrzarski trend

KUCHNIE

- 88 Strefa kuchenna – wyposażenie kuchni w harmonii z naturą
- 90 Trendy kuchenne 2025
- 96 Jak zaprojektować funkcjonalną i stylową kuchnię?

ŁAZIENKI

- 100 Strefa łazienkowa – salon kąpielowy wyróżniający się organicznością i uniwersalnym charakterem
- 102 Trendy łazienkowe 2025
- 106 Wanna w małej łazience – czy to możliwe?
- 110 Jak samodzielnie odnowić łazienkę w jeden weekend?
- 114 Ewolucja łazienek – od funkcjonalnych pomieszczeń do domowych spa
- 118 Kabin prysznicowych – styl, funkcjonalność i komfort w Twojej łazience
- 122 Na jakiej wysokości zamontować baterię prysznicową i deszczownicę?

SYPIALNIE

126 Strefa nocna – sypialnia, która uosabia pragnienie życia w równowadze z przyrodą

POLECAMY

128 Polecane produkty – inspirujące propozycje do domu

8



DRZWI IDEALNE DO KAŻDEGO WNĘTRZA



REKLAMA

Najwyższa jakość
Włoski design
Mistrzostwo w detalach
Trwałość i niezawodność
Prosty montaż

Wybierz pewność – ECLISSE to marka rozpoznawana na całym świecie dzięki jakości i innowacji



CZERWONA MASZYNA

**PANTONE®****Iguana**
18-0525 TCX

IGUANA

KOLOR NUMERU

Aranżacje wnętrz ostatnich i nadchodzących sezonów upływają pod znakiem natury. Pośród inspiracji otaczającym nas światem, ogromną rolę odgrywają różnorodne odcienie zieleni, pojawiające się w modzie i we wnętrzach. Nic więc dziwnego, że jednym z podstawowych kolorów wybranych przez Instytut PANTONE® na jesień-zimę 2024/2025 stał się odcień Iguana.

PANTONE® Color Institute w swoim raporcie na tegoroczne London Fashion Week zaprezentował paletę pełną wyrazistych, mocnych tonów inspirowanych przeszłością, jak i nowoczesnymi, futurystycznymi wizjami. Oprócz dziesięciu wiodących barw sezonu jesień-zima 2024/2025, eksperci wyróżnili pięć klasycznych odcieni, które staną się bazą wszelkich połączeń kolorystycznych. Tuż obok ciepłego beżu, rustykalnego brązu, głębokiego błękitu i eleganckiej szarości, w tym zestawieniu znajduje się bogata i żywa zieleń mchu, podkreślająca uznanie dla natury – Iguana 18-0525. Kolor ten jest wyrazem powrotu do korzeni, uosabia pragnienie życia w równowadze z przyrodą, ale także stanowi odpowiedź na poszukiwanie ciepłych, przytulnych przestrzeni w zimowych miesiącach. Iguana wyróżnia się swoją organicznością i uniwersalnym charakterem. Zieleń ta łączy w sobie mrok lasów i świeżość porannej rosy, idealnie wpisując się w paletę kolorów przenikających między naturą a nowoczesnością. Iguana jest także częścią szerszej palety, która oddaje nastrój nowoczesnej elegancji połączonej z inspiracją w stylu retro. Balansuje ona między głębokimi, ziemistymi tonami a jaskrawymi barwami, zapewniając wszechstronność i swobodę twórczą.



MOMA STUDIO



MORE MADAM





ANOTHER DESIGN, FERM LIVING



H&M



IKEA



WESTWING

TAPETUJEMY.PL



KOLOR TEN JEST MANIFESTACJĄ DAŻENIA DO HARMONII Z OTOCZENIEM I SAMYM SOBĄ

Iguana PANTONE® 18-0525 doskonale oddaje związek człowieka z naturą. Jest uosobieniem spokoju i równowagi, a także wprowadza do wnętrza niepowtarzalną atmosferę wyciszenia, zachęcając do relaksu i kontemplacji. Jako barwa natury, w psychologii kolorów symboli-

zuje życie, odnowę i harmonię, dając poczucie świeżości i bliskości z otaczającym światem przyrody. W aranżacjach wnętrz staje się czymś więcej niż tylko kolorem – manifestacją dążenia do harmonii z otoczeniem i samym sobą. Zieleń od lat jest jednym z kluczowych trendów w świecie wnętrz i designu. W sezonie jesień-zima 2024/2025 osiąga ona całkowicie nowy poziom, oferując przekrój od jaśniejszych, po te najciemniejsze odcienie: iguanę, pistację, miętę, szalwię, oliwkę, czy butelkową zielen. Barwy te podkreślają naszą tęsknotę za spokojem, naturą oraz wyrafinowaną elegancją. Doskonale wpasowują się we współczesne, ekologiczne trendy projektowe dążące do prostoty i bliskości z naturą.



Lampa stołowa z plisowanym kloszem. Postaw na minimalizm w designerskiej odsłonie: lampa o subtelnych liniach i lekkiej aczkolwiek bardzo nowoczesnej formie.

199 zł, PLANETA DESIGN, www.planetadesign.pl



BELIANI



WESTWING

Odcień Iguany doskonale wpisuje się w klimat sezonu jesienno-zimowego, podczas którego szczególnie poszukujemy w naszych wnętrzach ciepła i przytulności, a jednocześnie pragniemy czuć kontakt z naturą. Ta głęboka zieleń, w połączeniu z naturalnymi materiałami, takimi jak drewno, rattan, len czy wełna, podkreśla organiczny, ekologiczny charakter przestrzeni, tworząc zrównoważone wnętrza pełne harmonii. Kluczowy jest jednak umiar – Iguana, choć intensywna, nie powinna dominować przestrzeni. Subtelne akcenty, jak ramki na zdjęcia, wazony, świece czy lampy w tej barwie, wprowadzą delikatne ożywienie, natomiast tekstylia, takie jak zasłony czy narzuty, dodadzą wnętrzu miękkości i ciepła. A co z meblami? Elegancko tapicerowane sofy, krzesła czy zagłówki w tym odcieniu mogą stać się centralnym punktem wnętrza, łącząc wyrafinowany styl z naturalnym charakterem. Zieleń jest także doskonałym wyborem na akcentującą ścianę – w formie tapety o subtelnym wzorze roślinnym lub geometrycznym, wniesie do przestrzeni nie tylko naturalny spokój, ale i dynamiczną energię. Osoby, które chciałyby jeszcze bardziej podkreślić jej organiczny charakter, mogą postawić na tapetę imitującą naturalne materiały w tym kolorze. Zieleń Iguana doskonale komponuje się z neutralnymi barwami: beżami, szarościami, bielą oraz głębokimi brązami, które podkreślają jej ziemisty, naturalny charakter. Dzięki temu wnętrza zyskują ponadczasową elegancję, przekształcając się w przestrzenie pełne spokoju i wyrafinowanej estetyki, idealne na jesienne oraz zimowe wieczory.

Tekst: Patrycja Kierepka, Tapetujemy.pl

SOFY, KRZESŁA CZY ZAGŁÓWKI
W TYM ODCIENIU MOGĄ STAĆ
SIĘ CENTRALNYM
PUNKTEM WNEŹRZA



INNE MEBLE



design

planetadesign.pl





Z WIZYTĄ U HISZPAŃSKIEJ SZELOWEJ KUCHNI

Gabriela Palatchi to mieszkająca w Madrycie twórczyni, która w mediach społecznościowych pokazuje, jak łączy życie prywatne z zarządzaniem kuchnią. Razem z Westwing odwiedzamy jej pełne żywych barw, eklektyczne wnętrza.

Odwiedziliśmy zlokalizowany w Madrycie dom hiszpańskiej szefowej kuchni i bizneswoman, Gabrieli Palatchi. Wnętrze składa się z trzech pięter, pełnych koloru i niepowtarzalnego stylu. Zakochaliśmy się w nietuzinkowej kolekcji ceramiki oraz starannie dobranych do aranżacji meblach, łączących trendy z duchem stylu vintage.

Ponieważ meble Gabrieli mają mocne barwy, zaaranżowała każde pomieszczenie, przypisując do niego tylko jeden kolor przewodni. Dzięki temu całość nie jest przytłaczająca.

KOLOR, KOLOR I JESZCZE RAZ KOLOR

Jak zachować spójność w eklektycznym wnętrzu? Wybierz jeden barwny element dekoracyjny i trzymaj się jego gamy kolorów podczas dobierania mebli.

Salon charakteryzuje się obecnością wielu obłych kształtów. Meble o zaokrąglonych formach, takie jak sofa „Alba” lub stolik kawowy, Gabriela urozmaica kolorem przewodnim (tutaj: czerwień), dodając im jeszcze więcej charakteru.



JEŚLI CHODZI O MÓJ DOM, ZWYKLE INSPIRUJE MNIE JEDEN KOLOR LUB ODCIEŃ

WYWIAD Z BOHATERKĄ

Kim jest Gabriela Palatchi?

Urodziłam się w Barcelonie w 1990 roku. Mieszkałam w Szwajcarii, Ameryce, Turcji, a teraz jestem w Madrycie. Jestem miłośniczką designu i jedzenia. Kolekcjonuję przedmioty vintage.

Kiedy i skąd wzięło się Twoje zamiłowanie do gotowania?

W domu zawsze jedliśmy bardzo dobrze, zarówno moja babcia, jak i mama są świetnymi kucharkami. Moja miłość do gotowania zaczęła się podczas pobytu w Szwajcarii, kiedy miałam zaledwie 12 lat. Zaczęłam gotować dla siebie i kolegów z klasy. Pamiętam, że pierwszą rzeczą, którą ugotowałam, było risotto, ponieważ moja mama powiedziała mi, że jeśli wiesz, jak zrobić dobre risotto, jesteś dobrym kucharzem. Zaczęłam więc od tego, co uważałam za najtrudniejszą rzecz do zrobienia.

Co najbardziej lubisz w swojej pracy?

Uwielbiam pracować z moimi klientami. Mam szczęście mieć takich klientów jak Dior, Mango, Hermes, Loewe, Ruinart, La Veste, Maria de La Orden, Destree, Jo Malone, La Mer i wielu innych z sektora mody i urody. Uwielbiam to, że daje mi to możliwość robienia czegoś zupełnie innego, na różne sposoby i w różnych stylach. Nie lubię robić ciągle tego same-

go... Moi przyjaciele postrzegają mnie jako niespokojną osobę, lubię ciągle się zmieniać, a moja praca mi na to pozwala.

Co inspiruje Cię do tworzenia nakryć stołu?

W mojej pracy czerpię inspirację od moich klientów, niezależnie od tego, czy chodzi o ich kolekcje, czy o to, co zamierzają zaprezentować. Ale jeśli chodzi o mój dom, zwykle inspiruje mnie jeden kolor lub odcień.

Co sprawiło, że wybrałaś ten dom?

Jak wyglądał proces projektowania?

Szukaliśmy idealnego dla nas domu kilka długich miesięcy, ale nic nie mogliśmy znaleźć. Kiedy go zobaczyliśmy, byliśmy pod wrażeniem. Wszystko, czego szukaliśmy. Mieszkanie ma klimat londyńskiej „Muzy”. Jest bardzo przytulne i ma dużo prywatności.

Opowiedz nam o układzie domu i o tym, jak wpłynął on na sposób, w jaki go urządziliście.

Dom ma 3 piętra. Na pierwszym piętrze znajduje się salon, kuchnia, pokój dzienny, jadalnia i pokój Farah. Na pierwszym piętrze znajduje się główna sypialnia i moje biuro, a na trzecim piętrze pokój gościnny.

Wiele osób decyduje się na monochromatyczne wnętrza z obawy przed mieszaniem i dopasowywaniem: jakieś wskazówki, jak to zrobić z powodzeniem?

Lubię, gdy każdy pokój ma własną osobowość i to moja rada – przypisz pomieszczeniu osobowość, którą chcesz, aby miało i nadaj mu kolor, który łączy się z tą osobowością.



Do wnętrza pasują



Lustro z drewnianą ramą
Stream, 1629 zł
WESTWING COLLECTION
westwing.pl

Wazon z ceramiki
Blom, 179,90 zł
WESTWING COLLECTION
westwing.pl



Lampa podłogowa
z metalu Arturo, 999,90 zł
WESTWING COLLECTION
westwing.pl



Narożna sofa modułowa Lennon
8639 zł, WESTWING COLLECTION
westwing.pl

Stolik kawowy z drewna ze
szklanym blatem Miya, 3639 zł
WESTWING COLLECTION, westwing.pl



PRZYPISZ POMIESZCZENIU OSOBOWOŚĆ, KTÓRĄ CHCESZ, ABY MIAŁO I NADAJ MU KOLOR

Co sprawia, że element wnętrza (mebel, dekoracja) jest wyjątkowy?

Dobra anegdota, gdzie go kupiłeś, z kim... a przede wszystkim to, że jest w stylu vintage.

W ciągu ostatnich kilku lat dużo się przeprowadzałeś (kraj, dom) – w jaki sposób różne rozdziały Twojego życia i korzenie wpływają na Twój styl aranżacji wnętrza?

Myślę, że dzięki wszystkim miejscom, w których mieszkałam i podróżowałam, widziałam wiele stylów, wiele elementów, kolorów. Uwielbiam mieszać wszystkie te „skarby” razem.

Czy w domu, w którym teraz jesteście, wszystkie elementy są nowe, czy też mają swoją historię?

Bardzo lubię znajdować skarby z drugiej ręki. Mój mąż i ja uwielbiamy szukać, targować się. To coś, co nas łączy i świetnie się bawimy podróżując z tą misją.

Czy Twoja pasja do gotowania wpływa na wystrój domu? Na przykład na jadalnię.

Jestem podekscytowana posiadaniem jadalni. Nigdy wcześniej jej nie mieliśmy i jest to moje ulubione pomieszczenie w domu. Jest tak zaprojektowana, że można w niej przebywać godzinami – wygodna i przytulna.

Co jest dla Ciebie najważniejsze w kuchni?

Entuzjazm i miłość. Z tymi składnikami wszystko wychodzi lepiej.

I na koniec, Twój ulubiony element z Westwing Collection?

Sofa Lenon! Mam ją w dwóch kolorach. Polecam ją każdemu.

Tekst i zdjęcia: Westwing

WESTWING



 /costwaypl

 /costway.pl

COST
WAY

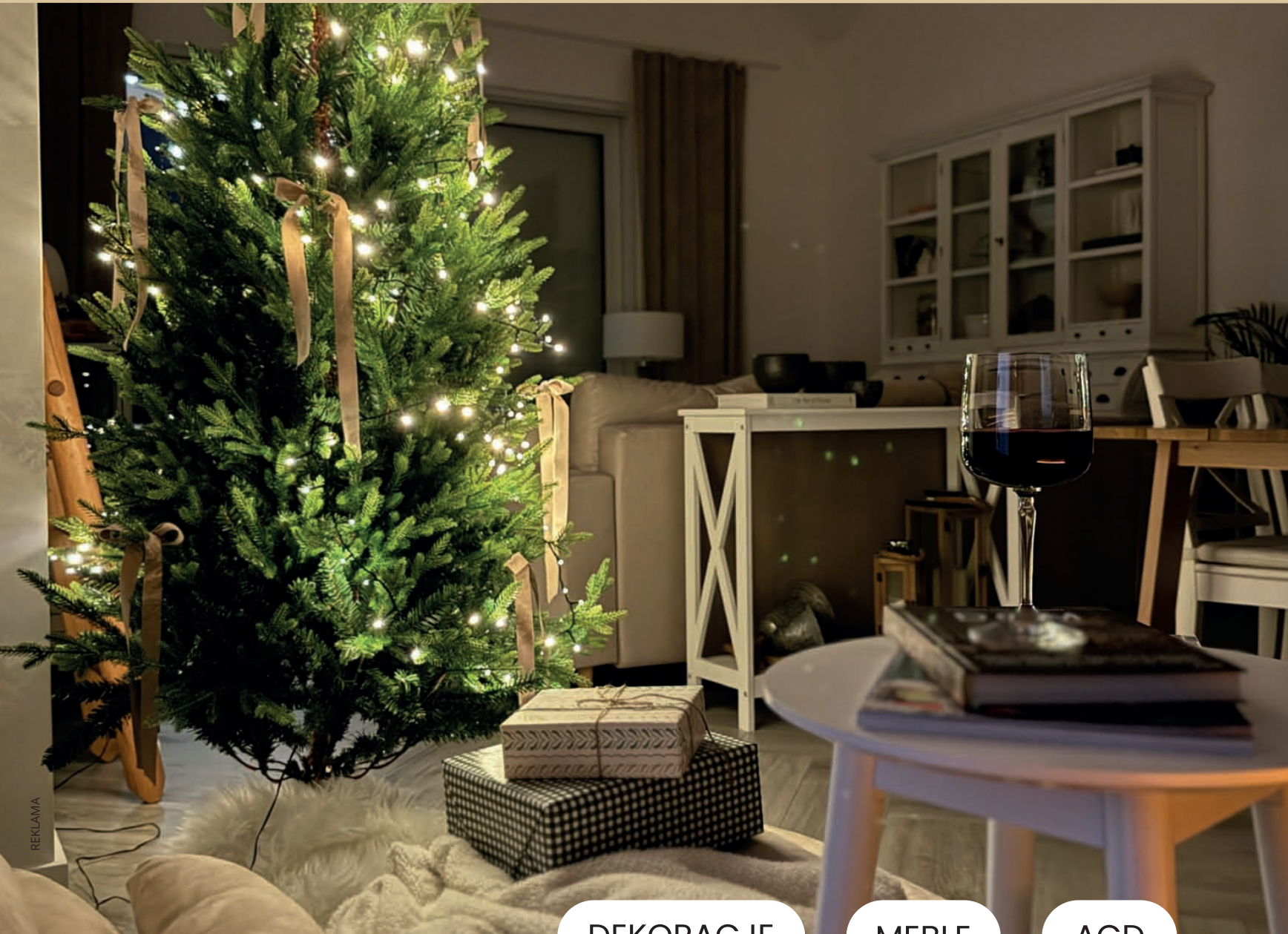

DEKORACJE

MEBLE

AGD

Świąteczna atmosfera
z Costway.pl

PROJEKT: Pracownia architektury
wnętrz DECOROOM
STYLIZACJA: ANGELIKA FRONT
ZDJĘCIA: MAREK KOPTYŃSKI
TEKST: JAGODA MÓWIŃSKA





POD SKOSAMI

PODDASZE W STYLU JAPANDI

Mieszkania na poddaszach dawniej były domeną artystów, którzy chętnie aranżowali tam swoje atelier. Dziś przyciągają koneserów, którzy dostrzegają ich potencjał i niepowtarzalny charakter. Właśnie tak było w przypadku klimatycznego mieszkania na poddaszu w Browarach Wrocławskich, które zaprojektowała pracownia Decoroom.

Browary Wrocławskie są integralną częścią miejskiej tkanki i rozpoznawalnym punktem na mapie stolicy Dolnego Śląska. Czerwone cegły, loftowy styl i widok na malowniczą okolicę tworzą tu niepowtarzalny klimat. Właśnie w takim miejscu, na jednym z poddaszy, powstało mieszkanie zaprojektowane z myślą o miłośnikach współczesnej prostoty i japońskiej estetyki. Realizację powierzono architektom z pracowni Decoroom, a inwestorzy aktywnie uczestniczyli w procesie projektowym. Efekt? Przestrzeń harmonijna, wyrazista, a przede wszystkim – idealnie trafiająca w gusta i potrzeby właścicieli.

Strefa dzienna była dla architektów wyzwaniem – nie tylko ze względu na skosy. Zastany układ funkcjonalny został zmieniony – zdecydowano się na połączenie salonu z kuchnią, które pierwotnie były rozdzielone. W związku z tym drewniane belki, które odgrywają w tym wnętrzu istotną rolę musiały zostać poddane obróbce. Istotnym założeniem było tu maksymalne wykorzystanie przestrzeni. Stąd decyzja o wykonaniu zabudów na wymiar wykonanych w stolarni Decoroom, które pozwoliły odpowiednio zorganizować między innymi przechowywanie w kuchni. Jasne fronty z forniru, brak dekoracyjnych frezów i uchwyty to ukłon w stronę japońskiego minimalizmu. W kuchni na ścianie pod skosem znalazły się belki, które stanowią wyjątkowy dekoracyjny akcent. Ze względu na nie – strefę roboczą oraz większość szafek przeniesiono na przeciwną ścianę. W tej części znalazł się również drewniany okrągły stół jadalniany wraz z wygodnymi krzesłami. Nad nim góruje lampa z ceramicznym kloszem o nieregularnym kształcie nawiązująca do stylu japandi, wybrana przez właścicieli mieszkania. Umowną granicę między kuchnią a salonem wyznacza podłoga – obok aneksu ułożono gres, a w pozostałej części zastosowano naturalną dębową deskę, która dodaje tu ciepła i przytulności.





MINIMALIZM OSWOJONY

Salon, podobnie jak kuchnia jest utrzymany w stylu japońskim. Rzemiosło, duża ilość naturalnego drewna i proste, minimalistyczne formy tworzą tu harmonijną całość, która sprzyja wypoczynkowi, a jednocześnie świetnie koresponduje z charakterem poddasza. Pośrodku stanął komfortowy narożnik tapicerowany jasną tkaniną wraz z okrągłym stolikiem kawowym i fotelem w tapicerce z tkaniny boucle. Przytulności dodaje tu jasny dywan, a dopełnieniem całości jest wisząca dekoracyjna lampa – taka sama jak nad jadalnianym stołem. Półki w kształcie drabiny nonszalancko oparte o ścianę, idealnie dopełniają tę aranżację.

W sypialni króluje minimalizm – na próżno szukać tu zbędnych detali. Poza sofą z funkcją spania znalazło się tu biurko do pracy zdalnej i fotele do czytania. Podobnie jak w strefie dziennej – tu również podłogę zdobi naturalne drewno, które dobrze koresponduje z belkami. To wnętrze pełne swobody, które sprzyja regeneracji, ale również – ułatwia skupienie przy pracy. Brak niepotrzebnych przedmiotów, stonowana kolorystyka i naturalne materiały tworzą kompozycję, z której emanuje spokój i ciepło. To idealna przestrzeń do relaksu, sprzyjająca jednocześnie twórczym działaniom.

RZEMIOSŁO, DUŻA ILOŚĆ
DREWNA I PROSTE,
MINIMALISTYCZNE FORMY
TWORZĄ HARMONIJNĄ CAŁOŚĆ







WANNA Z FUNKCJĄ PRYSZNICA GWARANTUJE KOMFORT W CODZIENNYM UŻYTKOWANIU

ŁAZIENKA – SPOKÓJ I HARMONIA

Łazienka jest konsekwentną kontynuacją całej aranżacji. To minimalistyczna, harmonijna i pozbawiona zbędnych dekoracji przestrzeń, która sprzyja relaksacji. Dominują tu beże, biele i akcenty w kolorze złota. Po lewej stronie znalazła się zabudowa pozwalająca na przechowanie ręczników, środków czystości czy kosmetyków, o minimalistycz-

nych frontach z jasnego forniru o wyraźnie zarysowanych słojach. Po prawej umieszczono szafkę umywalkową wykonaną z tego samego materiału. Nad nią zawisło duże okrągłe lustro, które optycznie powiększa przestrzeń oraz dekoracyjne oświetlenie. Wanna z funkcją prysznicą gwarantuje komfort w codziennym użytkowaniu. Całość jest spójna, nowoczesna i ponadczasowa.



RIGO – nowoczesne i wyrafinowane meble łazienkowe. Meble łazienkowe z frontami 3D dostępne w połączeniu z umywalkami zintegrowanymi i nablutowymi.

RONAL BATHROOMS, www.ronalbathrooms.com



Lusterko kosmetyczne prostokątne z podświetleniem LED. Wyróżnia się wysoką jakością i trwałością wykonania, dzięki czemu doskonale sprawdzi się w codziennej pielęgnacji i makijażu. Możliwość doboru spośród trzech opcji oświetlenia LED i regulowaniu jasności, zapewnia idealne światło do makijażu.

135 zł, COSTWAY, www.costway.pl



WAPse-kpl-mb/Luxo – Luxo. To kompletne wanny narożne i przyściennne z obudową i systemem przelewowo-odpływowym. Dostępne w 3. rozmiarach i kilku wariantach kolorystycznych. Stanowią idealny element domowego SPA.

Od 5.288 zł, SANPLAST, www.sanplast.pl

bioBidet

CZY NADAL UŻYWASZ PAPIERU ZAMIAST CZYSTEJ CIEPŁEJ WODY?

AUTOMATYCZNE DESKI MYJĄCE
JUŻ OD 2150 ZŁ

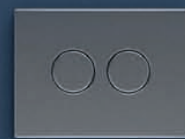

www.biobidet.pl

T: 539 677 188

REKLAMA

Wyłączny dystrybutor na Polskę USPA Europe | BioBidet BBC Innovation - Happy House | NIP: 118-091-06-48 |
ul. Warszawska 284 | 05-092 Łomianki | e-mail: biobidet@biobidet.pl | tel 22 490 83 82 | tel. kom 539 677 188|



CHILL W NADMORSKIEJ OAZIE

Szum fal, krzyk mew i aromat morskiej bryzy – te elementy tworzą wyjątkową atmosferę nad Bałtykiem. Pani Ewa, miłośniczka spacerów brzegiem morza, uczyniła te doznania codziennością, kupując mieszkanie blisko plaży. Po latach postanowiła je odnowić, tworząc wnętrze łączące nowoczesność z klasyką, pełne elegancji i funkcjonalności.

Niemalże każdy marzy o miejscu, gdzie można uciec od codziennego zgiełku. W przypadku tej realizacji, projektanci z biura projektowego mJoy, stworzyli przestrzeń jasną, łatwą w utrzymaniu, funkcjonalną, ale z eleganckim charakterem, w której ciemniejsze akcenty dodają głębi. Ważnym elementem były także kwestie praktyczne – zwiększono liczbę zabudów stolarskich, szaf oraz innych miejsc na rzeczy osobiste, w tym przechowywanie sprzętów codziennego użytku, takich jak odkurzacz, deska do prasowania czy drabina. Mieszkanie przeszło całkowitą metamorfozę. Nowa elektryka i grzejniki o klasycznym, przyciągającym wzrok designie to dopiero początek zmian. Każde pomieszczenie zyskało własną, niepowtarzalną duszę.

Projektanci postawili na wybór trwałych i wysokiej jakości materiałów, które nie tylko doskonale wpisują się w estetykę wnętrza, ale także są praktyczne i łatwe w utrzymaniu czystości. Na blatach zastosowano konglomeraty kwarcowe, które charakteryzują się dużą odpornością na zarysowania, uderzenia i wysokie temperatury, co sprawia, że są idealnym rozwiązaniem w kuchni. Ściany ozdobiono eleganckimi, włoskimi spiekami kwarcowymi, które dodają przestrzeni nowoczesnego charakteru, a jednocześnie są wyjątkowo trwałe i odporne na wilgoć.

Podłoga została zaprojektowana tak, aby wiernie odwzorowywała naturalne drewno, zapewniając ciepły, przytulny klimat, ale jednocześnie zachowując wszystkie zalety nowoczesnych materiałów. Jest wodoodporna, co ma szczególne znaczenie w nadmorskim lokum, gdzie wilgotność powietrza bywa wyższa, a kontakt z wodą jest nieunikniony. Pani Ewa zdecydowała się zrezygnować z drewna na rzecz materiałów, które nie wymagają czasochłonnej pielęgnacji.



Krzesło object080. Stalowa konstrukcja obleczona w miękki materiał dostępny w wielu wersjach kolorystycznych.
NG DESIGN, www.ngdesign.pl

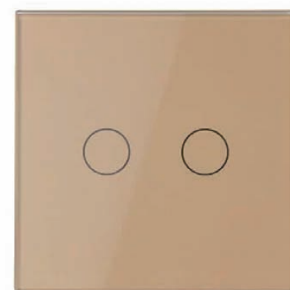

Podwójny panel szklany LIVOLO 702 w kolorze szampańskim. Front wykonany z hartowanego szkła kryształowego, niezwykle łatwy do utrzymania w czystości. Idealnie wpasowuje się w nowoczesne oraz eleganckie wnętrza.
LIVOLO, www.livolo.com.pl



Wazon Sparkle marki KROSNO. Poznaj szklany wazon z kolekcji Sparkle – esencję elegancji i wyrafinowanego rzemiosła. Ten wyjątkowy, ręcznie formowany wazon z ryflowanymi zdobieniami to idealne połączenie stylu retro i nowoczesnego designu, który doda blasku każdemu wnętrzu.
99,99 zł, KROSNO, www.krosno.com.pl



Drzwi chowane w ścianie. To rozwiązanie szczególnie polecane tam, gdzie zależy nam na maksymalnym wykorzystaniu przestrzeni. Mechanizm drzwi przesuwanych pozwala na ich pełne ukrycie w ścianie, dzięki czemu można zaoszczędzić miejsce potrzebne na otwieranie skrzydła drzwiowego.
ECLISSE, www.eclisse.pl



W salonie umieszczono dwie sofy z funkcją spania, które zapewniają dodatkowe miejsca noclegowe, a w sypialni znajdują się dwa osobne łóżka, co pozwala komfortowo ugościć kilka osób jednocześnie. Dzięki temu przestrzeń mieszkalna jest funkcjonalna i elastyczna, idealnie dostosowana do potrzeb gospodyni, która chciała zapewnić wygodne warunki do spania dla jak największej liczby gości.

Szczególną uwagę zwracają meble pokryte fornirem, który nadał im elegancki, szycorny charakter. Klasyczne

ne frezowania harmonijnie łączą się z nowoczesnymi elementami. Zaoblone krawędzie dodają wnętrzu lekkości i przytulności. Brak firan i zasłon pozwala światłu swobodnie wypełniać przestrzeń, podczas gdy rolety umożliwiają stworzenie intymnej atmosfery. W ościeżach okien zastosowano okładzinę fornirowaną. W ten sposób okna zyskały oryginalną ozdobę i są jednocześnie spójne z resztą mieszkania. Całości dopełnia ręcznie malowany obraz nad kanapą, który swoją kolorystyką idealnie współgra z całością wnętrza – łączy ulu-

bione przez inwestorkę ciemne, intensywne barwy z jasnymi akcentami.

Blasku nabrał przestronny balkon z zapierającym dech w piersiach widokiem na wysokie drzewa. Czuć, że to miejsce ma w sobie magię, zostało zaaranżowane z myślą o stworzeniu przestrzeni idealnej do relaksu i wspólnego spędzania czasu z rodziną. Komfortowe fotele zapewniają wygodę, a starannie dobrane elementy wystroju sprawiają, że balkon przypomina dodatkowy pokój na świeżym powietrzu.



W łazience dokonano całkowitej zmiany układu funkcjonalnego, tworząc nowoczesne i praktyczne wnętrze. Pralkę i suszarkę umieszczono poziomo po obu stronach umywalki, dyskretnie schowane w zabudowie, co zachowuje estetykę przestrzeni. Duży, komfortowy prysznic oraz liczne zabudowy stolarskie zapewniają dużo miejsca na kosmetyki i środki czystości. Dodatkowo, w szafce gospodarczej można przechowywać mopa, odkurzacz i miski. Ściany i podłogi pokryto spiekami w dużym formacie 120 x 275 cm, które, z minimalną ilością fug, nadają wnętrzu nowoczesny, elegancki wygląd. Przestronności dodaje duże lustro oraz konglomeratowa umywalka zintegrowana z blatem.

Mieszkanie pani Ewy stało się czymś więcej niż tylko funkcjonalnym i estetycznym wnętrzem – to miejsce, które nabrało wyjątkowego charakteru i emocjonalnej wartości. Wnętrze mieszkania, zaprojektowane z dbałością o detale, nie tylko spełnia praktyczne potrzeby, ale również tworzy atmosferę sprzyjającą wspólnemu spędzaniu czasu, delectowaniu się posiłkami, relaksowi na balkonie czy wyjściom na pobliską plażę. Jest przestrzenią, w której właścicielka czuje się swobodnie i do której chętnie wraca z rodziną, aby odpocząć od codziennych obowiązków.



RIHO

Bilbao Solid Color

Powrót do natury

Kamienny szary, zielony mech czy antracytowy mat to trudny wybór dla fanów wnętrz inspirowanych przyrodą. Sprawdź produkty Solid Surface, wanny Bilbao i umywalki Escala, barwione w masie w odcieniach naturalnych kolorów ziemi.

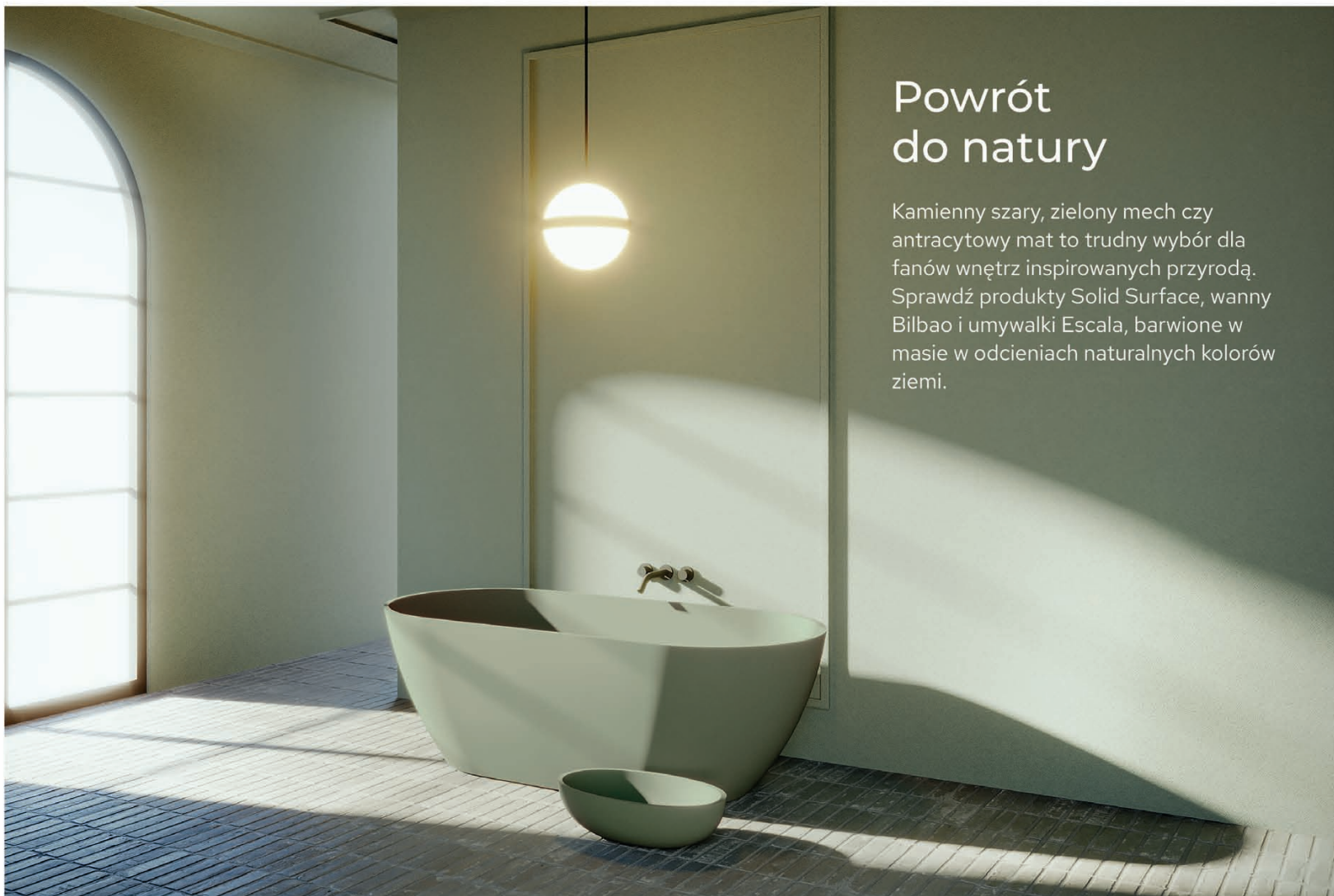

riho.pl

RIHO Polska sp. z o.o. www.riho.pl
handel@riho.pl (42) 250 62 58



PROJEKT: **MACIEJ PĘCZEK, DESIGN M DESIGN, www.designmdesign.pl**

ZDJĘCIA: **ANNA KĄDZIOŁKA**

TEKST: **GABRIELA KRAWCZYK-SUDÓŁ**

TRUFLOWY BALANS

Katowice – dynamicznie rozwijająca się pod względem gospodarczym, komunikacyjnym i turystycznym stolica Śląska, z bogatą ofertą kulturalną. Dawniej utożsamiane z ciężkim przemysłem i kopalnianym krajobrazem. Obecnie pełne kontrastów: z jednej strony zabytkowe kamienice, z drugiej nowoczesne wieżowce. W jednym z nich, w ścisłym centrum miasta, znajduje się 100-metrowy luksusowy apartament na wynajem krótkoterminowy.

Usytuowany na ósmym piętrze z imponującym widokiem na panoramę Katowic, utrzymany został w minimalistycznym i nowoczesnym stylu. Ideą projektu było stworzenie ciepłych i eleganckich wnętrz. Architekt – wierny ponadczasowym rozwiązaniom – aranżację pomieszczeń utrzymuje w kolorystyce naturalnego, ciepłego beżu i intrygującego, truflowego brązu. Bazę materiałową tworzą motywy drewna oraz kamienia. Zestawiono różnorodne faktury – ciepłe deski, chłodny, stonowany gres, strukturalne tapety i miękkie tapicerki. Zrównoważony dobór eleganckich, czarnych elementów dopełnia wnętrze i nadaje mu charakteru. Wszystkie pomiesz-

czenia zostały maksymalnie otwarte, a dzięki naturalnej, białej, drewnianej podłodze, płynnie łączą się ze sobą. W całym mieszkaniu pojawia się motyw koła wnoszący do pomieszczeń harmonię i dynamizm.

W atmosferę całego wnętrza wprowadza przestronny przedpokój. Zachowany w powściągliwym klimacie umiejętnie łączy ze sobą beżowe barwy z drewnianą zabudową. Liczne schowki sprzyjają funkcjonalności oraz wspierają estetyczny ład pomieszczenia. Już od pierwszego wejrzenia urzeka swoją prostotą i elegancją. Salon wyróżnia jasna przestrzeń, z dużą ilością naturalnego światła otrzymanego za sprawą okazałych przeszkleń, z panoramicznym widokiem na miasto, pobliski Spodek, Muzeum Śląskie czy Strefę Kultury. Jego centralnym punktem jest ogromny, mięsisty narożnik w stonowanym, beżowym odcieniu, który nadaje wnętrzu atmosferę ciepła i przytulności. Został wykończony tkaniną niezwykle przyjemną w dotyku. Dzięki dodatkowym poduszkom można swobodnie dopasować pozycję do swoich potrzeb i zatopić się w błogim relaksie. Uwagę pomieszczenia przykuwają również ściany wykończone eleganckim gresem wielkoformatowym imitującym marmur, który sprawia, że salon nabiera prestiżowego charakteru. Na tle marmurowej ściany doskonale prezentuje się telewizor będący nie tylko źródłem rozrywki, ale również efektowną ozdobą. Dopełnieniem całości są charakterne, czarne, okrągłe stoliki kawowe.



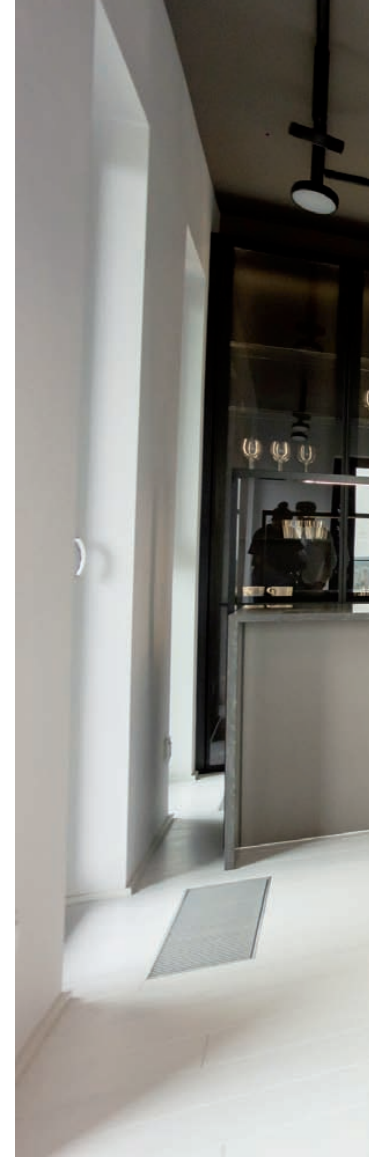

Obok znajduje się strefa jadalniana. Wypełnia ją czarny, rozkładany stół w okrągłej formie, dynamiczny regał oraz kubelkowe, obrotowe krzesła. Unikalne siedziska z funkcją powrotu do pozycji wyjściowej wykonane są z miękkiej tkaniny – tej samej, którą pokryto narożnik w salonie, nadając w ten sposób spójności całej przestrzeni. Część sufitu podkreślono brązowym kolorem. To rozwiązanie przyniosło zaskakujący efekt, bowiem trufłowaty odcień świetnie komponuje się z pozostałymi barwami, którymi wypełniono wnętrze. W wykwintnej kuchni utrzymanej w tej samej tonacji, elegancki design łączy się z przytulnym komfortem. Jej głównym elementem jest wyspa, nad którą zastosowano innowacyjną lampę, która zapewnia, po pierwsze, wystarczającą ilość światła w czasie przygotowywania posiłków, po drugie – walory estetyczne. Aranżację całego wnętrza podkreśla płyta indukcyjna w wbudowanym okapie. Na przeciwnej ścianie zaprojektowano wysoką zabudowę meblową mieszczącą sprzęty AGD, w tym chłodziarkę do wina. Zastosowanie spójnej kolorystyki i materiałów podkreśla wrażenie otwartej przestrzeni. Gabinet tworzy wygodna kanapa i liczne schowki. W tym pomieszczeniu dominują odcienie ciepłego beżu z domieszką brą-

zu i czerni – jej oczywiście nie mogło zabraknąć. W umiejętny sposób wprowadza do pomieszczenia kontrast i dodaje wyrazistości. Sprytnym rozwiązaniem jest zabudowanie komina monolityczną bryłą z wbudowanym, szerokim blatem do pracy, w niezwykle ciekawej formie. Na ścianach zastosowano jasną strukturalną tapetę z motywem tkaniny. Elegancka, subtelna, o nietuzinkowej fakturze, czyni wnętrze wyjątkowym.

W sypialni nad jasnym tapicerowanym łóżkiem zastosowano przyciągającą uwagę kompozycję czarnych, okrągłych kinkietów. Swoją efektowną formą dodają wnętrzu oryginalnego stylu. Stanowią jego piękną ozdobę, zastępując obraz i inne dekoracje, jednocześnie dając miękkie, przyjemne i bardzo nastrojowe światło. Zaplanowana pojemna szafa z delikatnym rysunkiem drewna gwarantuje komfort i wygodę użytkownika. Drewniane motywy potęgują wrażenie przytulności. Podobnie jak w gabinecie, ściany pokryte zostały miękkimi tapetami odzwierciedlającymi strukturę materiału. Luksusowa i przytulna zarazem sypialnia oferuje idealny odpoczynek po długim dniu, a dostęp do tarasu pozwala rozpocząć dzień od delektowania się filiżanką kawy i podziwiania bezkresnego widoku.

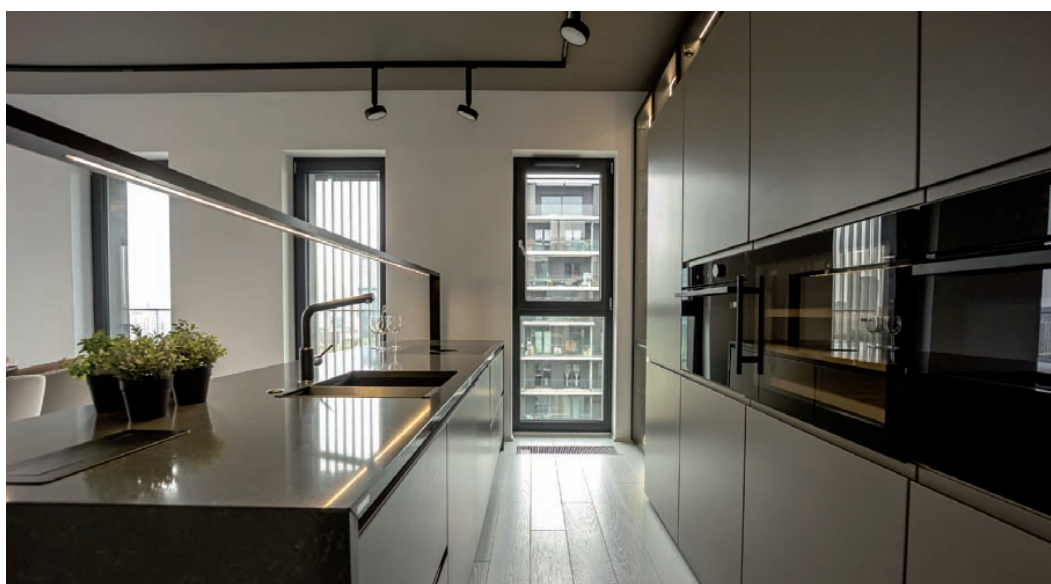



DREWNIANE MOTYWY
WE WNĘTRZACH POTĘGUJĄ
WRAŻENIE PRZYTYLNOŚCI



APARTAMENT WYKOŃCZONY WYSOKIEJ JAKOŚCI MATERIAŁAMI I UDOGODNIENIAMI

Znajdująca się obok łazienka została utrzymana w stylistyce nawiązującej do całego apartamentu. Na ścianach pomieszczenia architekt zaproponował jasny gres, ze wzorem marmuru, który w połączeniu z beżami i odcieniem trufłowego brązu daje oczekiwany, minimalistyczny efekt. W opisywanym wnętrzu zaprojektowano dużą umywalkę w niecodziennej formie, z bateriami wychodzącymi wprost z dużego lustra. Ponadto wnętrze stanowi wysoka i szeroka strefa prysznicowa oraz zabudowa z WC, z licznymi miejscami do przechowywania.

Ten starannie zaprojektowany apartament wykończony wysokiej jakości materiałami i udogodnieniami, oferuje połączenie stylu i funkcjonalności. Przeznaczony jest dla konsekwentów designu i wygody. Jednocześnie funduje niepowtarzalne widoki – uosobienie upragnionego balansu w zabieganym świecie.



MEBLE ŁAZIENKOWE

JAKIE SĄ NAJNOWSZE TRENDY?

VIGOUR DERBY, KOLEKCJA MEBLI ŁAZIENKOWYCH

Wybór mebli łazienkowych to kluczowy element aranżacji. Ważna jest funkcjonalność, jak i estetyka. Jakie są aktualne trendy na rynku? Co ciekawego znajdziesz w salonach łazienek Elements? Tego wszystkiego dowiesz się z artykułu!

Kolorystyka w tym sezonie jest wyjątkowo zróżnicowana. Dużą popularnością cieszą się barwy ziemi – beże i brązy. Warto również zwrócić uwagę na klasyczne rozwiązania, takie jak białe i czarne meble, na przykład kolekcja Vigour Derby. Proste szafki z wykończeniem matowym lub na wysoki połysk, dodają wnętrzem elegancji. Dodatkowo, stonowana i uniwersalna kolorystyka wnoszą do łazienki harmonię, spokój i równowagę.

Ale to nie wszystko. Coraz częściej stawia się też na barwy intensywniejsze, odważniejsze. Popularnością cieszą się odcienie zielonego i niebieskiego. Niekiedy dominują również subtelniejsze pastele typu pudrowy róż, miętowy. Równie silnym trendem jest ryflowane wykończenie mebli. Idealny przykład to seria mebli My Way z oferty Elements. Tekstura dodaje meblom elegancji i głębi, a przy tym podkreśla ich nowoczesny wygląd. Takie rozwiązanie sprawdza się w minimalistycznych łazienkach.

Wiele mebli łazienkowych jest też projektowanych w sposób uniwersalny. Co znaczy, że niektóre modele mogą być wykorzystane nie tylko w łazienkach. Trafnym przykładem jest szafka pod umywalkę z kolekcji Louis. Mebel bez umywalki sprawdzi się jako toaletka w niewielkiej sypialni lub garderobie.

Warto zwrócić uwagę również na nieoczywiste uchwyty. Współczesne meble łazienkowe są często ozdabiane dekoracyjnymi detalami – od kolorowych, przez metalowe, aż po geometryczne formy jak te w kolekcji MORRE. To świetny element ozdobny aranżacji.

Zapoznaj się z pełną ofertą mebli łazienkowych dostępnych w salonach Elements – teraz są one dostępne w wyjątkowo atrakcyjnych cenach.

Salony łazienek Elements oferują nie tylko meble, ale także ceramikę, płytki, armaturę, kabiny prysznicowe, wanny oraz dodatki od renomowanych światowych producentów. Zlokalizowane w 20 miastach Polski, umożliwiają skorzystanie z pomocy ekspertów, którzy doradzą w wyborze odpowiednich rozwiązań do łazienki.

www.elements-show.pl



DEFTRANS, KOLEKCJA MOR-RE / CZARNY MAT



DEVO, KOLEKCJA MYWAY / PARISIAN BLUE



ORISTO, KOLEKCJA LOUIS / GRANATOWY MAT



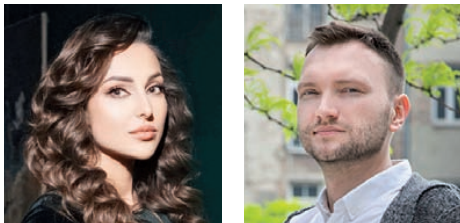

PROJEKT: **MAG LIVING DESIGN**
 ZDJĘCIA: **KĄTY PROSTE / PAWEŁ BIEDRZYCKI**
 TEKST: **MAGDALENA ŚWIECZKA**

WNĘTRZA W STYLU JAPANDI

HARMONIA I MINIMALIZM W JÓZEFOSŁAWIU

Zapraszamy do odkrycia wyjątkowego wnętrza 90-metrowego bliźniaka w podwarszawskim Józefosławiu, gdzie styl Japandi w harmonijny sposób łączy skandynawską prostotę z japońskim duchem zen. Stworzona przestrzeń zachwyca minimalistycznym podejściem, przemyślanym doбором materiałów oraz integracją z otaczającym ogrodem.

Styl japandi, będący połączeniem japońskiej estetyki i skandynawskiego minimalizmu, stawia na funkcjonalność oraz naturalne materiały. W projekcie tego domu skoncentrowano się na stworzeniu przestrzeni, w której każdy element odzwierciedla harmonię i prostotę. Właściciele zdecydowali się na współpracę z projektantem wnętrz tuż po zakupie lokalu. To umożliwiło wprowadzenie kluczowych zmian budowlanych i instalacyjnych, zanim deweloper wylał fundamenty. Podczas projektowania kluczową rolę odegrały porządek i spójność. Zrezygnowano z klasycznych balustrad, a tradycyjne listwy przypodłogowe zamieniono na minimalistyczne aluminiowe, co podkreśliło lekkość wnętrza. Centralnym punktem przestrzeni stała się tzw. Zielona Ściana, stworzona z żywych roślin, która wprowadza do domu naturalny element i poprawia jakość powietrza.

Inspiracje do wnętrza dostarczyli inwestorzy, a architekt zajął się opracowaniem projektu oraz doбором materiałów. Efekty tej współpracy można podziwiać w towarzyszącej sesji zdjęciowej. Harmonijny dobór kolorów – od bieli i beżu po stonowane brązy – tworzy ciepłą, przyjazną atmosferę, a każdy detal, od mebli po oświetlenie, został starannie przemyślany.



WNĘTRZA EMANUJĄ SPOKOJEM, A ICH PRZEMYŚLANA ARANŻACJA ZACHĘCA DO CODZIENNEGO RELAKSU

PRZESTRZEŃ, KTÓRA SPRZYJA RELAKSOWI I ODPRĘŻENIU

Wnętrza tego bliźniaka emanują spokojem, a ich przemyślana aranżacja zachęca do codziennego relaksu. Na parterze zastosowano posadzkę z barwionego mikrocementu, co nadaje nowoczesny charakter. Na piętrze pojawiły się deski warstwowe, które ocieplają przestrzeń. W holu umieszczono szklane drzwi w aluminiowej ramie z dymionym szkłem, które wprowadzają do wnętrza lekkość.

Zgodnie z zasadami stylu japoński, ściany pokryto tynkiem dekoracyjnym oraz drewnianymi lamelami, które wprowadzają naturalny element. Meble zaprojektowane na wymiar doskonale wkomponują się w kolorystykę wnętrza, a kontrastujący czarny osprzęt elektryczny dodaje charakteru. Ogrzewanie podłogowe i drewniane żaluzje sterowane aplikacją to innowacyjne rozwiązania, które zwiększają komfort codziennego życia.

W salonie szczególną uwagę przyciąga ściana z roślinności, która jest zasilana specjalnie zaprojektowaną instalacją. Pastelowe i beżowe elementy wyposażenia harmonizują z ceglana ścianą, tworząc przestrzeń sprzyjającą relaksowi. Wygodne fotele z regulowanym oparciem zapraszają do odpoczynku, a w domowym gabinecie minimalistyczne meble umożliwiają skupienie na pracy, nie przytłaczając przestrzeni.





Piekarnik SHARP KA-75L64BNH-PL. Piekarnik z technologią AirStream ułatwia jednoczesne pieczenie na kilku poziomach. Dwa wentylatory sprawiają, że powietrze jest równomiernie rozprowadzane we wnętrzu piekarnika. W tym modelu nie zabrakło także kurtyny powietrznej.
SHARP, www.sharphome.eu



Płytki Stara Cegła. Nadadzą charakteru wnętrzom. Idealnie prezentować się będą na ścianie w pokoju czy kuchni, ale również świetnym rozwiązaniem jest położenie ich na kominku. Płytki są estetyczne i wytrzymałe, dlatego na długo będą cieszyły oczy domowników, jak i gości.
ELKAMINO DOM, www.elkaminodom.pl



SARA ECO 2. To dobrze znana kolekcja niewidocznych drzwi, które sprawdzą się w każdym pomieszczeniu. Powierzchnia skrzydła przygotowana jest do malowania lub tapetowania. Dzięki temu drzwi mogą zostać pokryte farbą lub tapetą w dowolnie wybranym przez nas kolorze.
DRE, www.dre.pl



Krzesło Japandi boucle. Doskonałe połączenie dwóch wyjątkowych światów: minimalistycznej elegancji japońskiego designu i przytulności skandynawskiego stylu.
890 zł, PLANETA DESIGN, www.planetadesign.pl

W POMIESZCZENIACH
DOMINUJE ZASADA PROSTOTY
I FUNKCJONALNOŚCI



MINIMALIZM, KTÓRY ZACHWYCA PROSTOTĄ

W pozostałych pomieszczeniach również dominuje zasada prostoty i funkcjonalności. W kuchni zastosowano blat z konglomeratu oraz minimalistyczny zlew, co wpisuje się w estetykę japońską. Wolnostojąca lodówka typu „french door” oraz fronty mebli z ramką i uchwytami krawędziowymi harmonizują z resztą wnętrza, a subtelne oświetlenie LED pod szafkami dodaje nowoczesnego akcentu.

Sypialnia, urządzona z myślą o komforcie, z drewnianymi meblami i przytulną tapetą, sprzyja wyciszeniu. W łazience, wykończonej eleganckim gresem, znajduje się wolnostojąca wanna oraz szafka z umywalką nablatową. Drewniane lamele na ścianie dodają naturalnego ciepła, a grafitowa armatura podtylnkowa wzmacnia nowoczesny charakter. W toalecie lustra optycznie powiększają przestrzeń, tworząc wrażenie lekkości.

Odwiedzając ten dom, można poczuć wyjątkowy klimat i harmonię, które płyną z przemyślanych wyborów estetycznych i funkcjonalnych. Za projekt i realizację odpowiada studio projektowe MAG LIVING DESIGN – Magdalena Świeczka. Dzięki kreatywności i zrozumieniu potrzeb klientów, każde wnętrze może stać się nie tylko piękne, ale także wygodne i inspirujące.





PŁYTKI STARA CEGŁA

Pokrycie ścian czy podłóg cegłą nie zawsze się sprawdza z powodu jej wagi oraz wielkości.

Świetną alternatywą są płytki cementowe Stara Cegła, które imitują prawdziwą cegłę.

Zastosowanie płytek ma wiele korzyści.

Między innymi atrakcyjna cena czy możliwości samodzielnego ułożenia na wybranej powierzchni. Kolejną zaletą jest fakt, że płytki Stara Cegła mogą mieć zastosowanie w różnych przestrzeniach. Po odpowiednim zabezpieczeniu płytek mogą być one położone na ścianie, na podłodze w domu jak również na elewację zewnętrzną czy udoskonalić przestrzeń ogrodową i tarasową. Mogą być położone również na schodach i parapetach. Bez obawy płytki Stara Cegła można wykorzystać w przestrzeni zewnętrznej, ponieważ są odporne na zmienne warunki atmosferyczne przez co nie tracą na wyglądzie i wytrzymałości.

Poza wyjątkowymi walorami estetycznymi cegła na taras i podłogę ma wiele innych atutów. Jednym z podstawowych jest wspomniana już solidność oraz trwałość. Na uwagę zasługuje też łatwość utrzymania – można ją czyścić zwykłą wodą, a najlepsze rezultaty daje zastosowanie myjki ciśnieniowej. Płytki ceglane nie wchłaniają zanieczyszczeń, a zaimpregnowane będą się świetnie prezentować przez bardzo długi czas.

Dostępna jest imitacja starej cegły w wielu wariantach różniących się m.in. rozmiarem płytek czy kolorem. Dzięki temu stworzenie wymarzonej aranżacji jest bardzo proste. Popularnością cieszą się zarówno płytki w odcieniu naturalnym, jak i biała cegła dekoracyjna. Ciekawy efekt pozwolą też uzyskać materiał w odcieniu grafitowym lub szarym. Krótkie lub długie lico umożliwia też dobór odpowiednich proporcji płytek do powierzchni ściany i charakteru pomieszczenia. To wszystko sprawia, że retro cegła pięknie prezentuje się w każdym wnętrzu, niezależnie od jego architektury czy wystroju.

ul. Średnia 33,
05-822 Milanówek

Tel. 509 477 770; 46 856 40 40

Elkamino Dom

www.elkaminodom.pl





LUKSUS W MINIATURZE

Little Lilla Home to mały miejski domek, który został utkany z marzenia. Właścicielka pracowni Lilla Home wymarzyła sobie dom dla siebie i swojej rodziny, który miałby parametry apartamentu, ale swoją bryłą i estetyką nawiązywałby do wymarzonych domów w klimacie farmhouse oraz dałby komfort życia na wsi w miejskim otoczeniu.

Małgorzacie udało się stworzyć azyl, w którym cała rodzina ładuje baterie, odpoczywa, pracuje i celebrytuje codzienność, udowadniając, że nie potrzeba 200 mkw do spełnienia marzenia o domu. Little Lilla Home (jak pieszczotliwie nazywają go właściciele), powstał na bazie gotowej konstrukcji z prefabrykatów o powierzchni 80 mkw, ale został powiększony o całoroczny ogród zimowy o powierzchni 25 mkw oraz zadaszoną werandę. W ten sposób uzyskano 100 mkw powierzchni parteru i dodatkową przestrzeń na poddaszu. Ważnym elementem bryły domu są duże, czarne okna ze szpro-

sami w amerykańskim stylu, wykonane na specjalne zamówienie. Z kolei okno balkonowe, z przesuwными skrzydłami, prowadzi do wspomnianego wcześniej ogrodu zimowego, w którym toczy się rodzinne życie. W centralnym punkcie tej przestrzeni znajduje się ogromny stół z litego drewna dębowego, przy którym odbywają się wszystkie spotkania rodzinne. W tej części są też dwa miejsca wypoczynkowe, w formie fotela i szezlonga, a także drewniane półki z ziołami, które mają w tym miejscu genialne warunki do życia. Ogród zimowy został wyposażony w klimatyzację oraz specjalne rolety, które chronią tę część domu przed silnym, letnim słońcem. Podłoga ogrodu zimowego jest podgrzewana, a ceglane płytki przywołują sielski klimat wiejskich domów. W części salonowej domu właścicielka zdecydowała się na otwarcie wizualne przestrzeni i pozostawienie odkrytej więzby dachowej. Istniejące belki zostały obłożone drewnem przez zaprzyjaźnionego stolarza i wykończone specjalnie przygotowaną mieszanką olejów. Dzięki temu zabiegowi, biblioteczki, kredens i inne meble, pochodzące z różnych miejsc, zyskały to samo, spójne wykończenie kolorystyczne drewnianych elementów.

PROJEKT: MAŁGORZATA WOJDAL LILLA HOME
ZDJĘCIA: FOLLOW THE FLOW STUDIO
TEKST: opracowano na podstawie tekstu
MAŁGORZATY WOJDAL







Część wypoczynkową tworzą: wykonana na zamówienie (pod konkretny wymiar) sofa, wygodny stolik kawowy oraz ściana z biokominkiem. Ta część została obłożona białymi deskami, żeby podkreślić wysokość wnętrza. Po obu stronach kominka dumnie prezentują się witryny biblioteczne z ozdobną drabinką. Za sofą właścicielka zdecydowała się na wykończenie ściany boazerią angielską, która jednocześnie stanowi półkę dla obrazów i świeczników. Po drugiej stronie przestrzeni dziennej znajduje się kuch-

nia. Królową tej części domu jest ogromna wyspa, wykonana przez stolarza na zamówienie. Jest wykończona białym z lapitec'u i znajduje się w jej obrębie cała mokra strefa, czyli zmywarka oraz duży, farmerski zlewozmywak. Wykonane na zamówienie meble uzupełnia kredens, który był od dawna marzeniem właścicielki. Na ścianach w kuchni pojawiły się prace znanej artystki Margo Hupert. Jasna kolorystyka mebli została uzupełniona kremowym sprzętem kuchennym oraz bateriami i lampami z mosiężnym wykończeniem. Jednym z pomieszczeń w tym niewielkim domu, jest pomieszczenie gospodarcze, które zostało sprytnie połączone z funkcją garderoby. Wszystkie techniczne sprzęty zostały zabudowane przez stolarza, tworząc spójną całość z pozostałymi szafami. Przestrzeń pod schodami prowadzącymi na poddasze stała się wygodnym miejscem do przechowywania. Tłem dla schodów są z kolei półki, na których właściciele mają swoją dodatkową domową bibliotekę.

WYKONANE NA ZAMÓWIENIE
MEBLE UZUPEŁNIA KREDENS,
KTÓRY BYŁ OD DAWNA
MARZENIEM WŁAŚCICIELKI



Łazienka w odniesieniu do powierzchni domu stanowi jego dużą część, bo z założenia miała być wygodna. Zmieściła się tam wolnostojąca wanna, prysznic oraz drewniane meble z wysoką witryną, które zapewniają masę miejsca do przechowywania. Z kolei biała zabudowa po stronie geberitu ukrywa kolejne półki, tworząc wygodną i optymalnie zaplanowaną przestrzeń. Nietypowym rozwiązaniem są zasłony w łazience, które dodają jej przytulności i elegancji.

KLIMAT SYPIALNI NAWIĄZUJE NIECO DO WNĘTRZ UTRZYMANYCH W STYLU HAMPTON

Klimat sypialni nawiązuje nieco do wnętrz utrzymanych w stylu Hampton. Jedną ze ścian zdoła imitująca tkaninę o grubym, lnianym splocie w granatowe pasy. Niewidoczna na zdjęciu szafa z shutters'owymi frontami uzupełnia nadmorski nastrój tego pomieszczenia. Podstawy stolików nocnych wykonane zostały z litego drewna, natomiast blaty zostały odlane z cementu. Mocnym punktem sypialni jest łóżko kontynentalne w beżowym wykończeniu. Foyer jest przedłużeniem zadanej werandy. Zdobę je ceglana podłoga i drewniana konsola, która w okresie świątecznym staje się ważnym akcentem witającym gości. Ten niewielki domek inspirowany posiadłościami w klimacie farmhouse, spełnia wszystkie oczekiwania właścicieli i mimo swoich niewielkich gabarytów może śmiało konkurować z największymi rezydencjami.





FDM.pl

Dbamy o Twój DOBRY sen



REKLAMA

Kompleksowe wyposażenie sypialni. Salony firmowe:

Czeladź, ul Będzińska 80, Centrum Handlowe M1
Gliwice, ul. Zwycięstwa 52A, Gliwice Centrum Handlowe





Choinka z papieru. Imponująca, nowoczesna i bardzo efektowna choinka z papieru w kolorze czerwonym, wysokość 90 cm.

PLANETA DESIGN,
www.planetadesign.pl



Ozdoby z SERII Winter Collage Accessories. To ozdoby marki Villeroy & Boch, które równie pięknie prezentują się na choinkowych gałązkach, jak i stroikach czy w oknach. Komplet obejmuje 3 szklane ozdoby wyposażone w eleganckie złote detale.

FABRYKA FORM,
www.fabrykaform.pl



Anioł szklany. Z limitowanej kolekcji Winter Wonderland. Elegancka ozdoba świąteczna, dzięki zdobieniu cekinami przyciąga uwagę gości i nada szyku. Idealna do postawienia lub zawieszania. Wymiary (wysokość x średnica): 15,5 x 6,5 cm.

EMPIK,
www.empik.com

MAGIA ŚWIĄT

Kula śnieżna Winter Glow.

Porcelanowa figurka choinki pod szklanym kloszem stanowiąca nowe spojrzenie na klasyczną świąteczną dekorację jaką jest kula śnieżna.

VILLEROY & BOCH,
www.fide.pl



Figurka konika na biegunach. To urokliwa dekoracja w stylu retro, łącząca świąteczne motywy. Figurkę uzupełniają dodatkowe elementy, takie jak miś, choinka i prezenty, które dodają mu wyjątkowego charakteru.

74,99 zł, TK MAXX



DESIGNED BY FREEPIK



Patera z kolekcji Winter Bakery Delight.

Szklowana porcelana została ozdobiona częściowo malowanymi ręcznie motywami kojarzącymi się z zimą i Bożym Narodzeniem.

VILLEROY&BOCH,
www.fide.pl



Bombka szklana choinkowa.

Z dodatkiem brokatu i perełek przyciąga wzrok niezwykle ręcznie wykonanym wzorem złotych gałązek. To niezwykle dodatek, którego nie może zabraknąć w nadchodzącym sezonie na choince.

EUROFIRANY, www.eurofirany.com.pl

Figurka Mikołaj. Dekoracja świąteczna wykonana z białego, wytrzymałego tworzywa sztucznego. Elegancki ubiór został ozdobiony srebrnymi dodatkami. Wymiary: 18 x 10 cm.

MIA HOME, www.miahome.pl



Bombki choinkowe Merry Christmas. Zestaw dekoracyjnych bombek do powieszenia na choince lub stroiku, wykonane z mocnego, nietłukącego tworzywa typu polyfoam. Średnica: 7 cm.
H&S DECORATION,
www.dekoracjadomu.pl



Szklana ozdoba. Duża ozdoba ze szkła w kształcie czerwonego samochodu z choinką to uroczy świąteczny element dekoracyjny. Dzięki przymocowanej wstążce może zawisnąć na choince lub jako dekoracja okna.
34,99 zł, H&M, www.hm.com



Bombka Prism. Model z transparentnego szkła z geometrycznym wzorem w odcieniu złota będzie piękna i ponadczasową dekoracją świątecznego drzewka.
209,90 zł/8 szt., BIZZOTTO,
www.westwing.pl



Ozdobny świąteczny wianek kolekcja Frosty Christmas. To elegancki dodatek, który doda Twojemu wnętrzu wyjątkowego, bożonarodzeniowego klimatu. Doskonale sprawdzi się zarówno na świątecznym stole, jak i zawieszony na drzwiach.
69,99 zł, EMPIK, www.empik.com



Dziadek do orzechów złoty. Elegancka figurka dziadka do orzechów, zdobiona finezyjnymi detalami, emanuje świątecznym klimatem.
99 zł, PLANETA DESIGN,
www.planetadesign.pl



Choinka Makrama. Stylowa choinka w formie wypalanej ręcznie makramy, na drewnianym stojaku, do wyboru w dwóch wysokościach i dwóch kolorach: beżowym lub zielonym. Wysokość 110 cm.
PLANETA DESIGN,
www.planetadesign.pl

REKLAMA

Worek pełen prezentów

od **Costway.pl**



 /costway.pl

 /costwaypl

COSTWAY



Zielona poduszka dekoracyjna pepitka

Uosobienie spokoju i natury znajduje swoją formę w tej jasnozielonej poduszce z grubym splocie. Subtelny wzór pepitki przypomina o delikatności i harmonii, które można wprowadzić do domowego zacisza.

PODUSZKOWCY, www.poduszkowcy.pl

Sofa Beo

Sofa Beo w intrygującym, oliwkowym odcieniu, wykończona welurową tkaniną Monolith, która pokryta jest powłoką ochronną water repellent, utrudniającą wchłanianie rozlanych płynów. Ozdobne przeszycia dodają klasy oraz sprawiają, że sofa nada się nie tylko w salonie, ale także i w gabinecie.

3199 zł, SALONY AGATA, www.agatameble.pl



Lampa stołowa Monze

Wykonana z metalu z błyszczącym jasnozielonym wykończeniem. Dostępna w innych kolorach i kilku rozmiarach.

KAVE HOME, www.kavehome.com



Stolik Bubble

Ten stylowy mebel łączy nowoczesny design z funkcjonalnością, tworząc idealny dodatek do każdego pomieszczenia.

129 zł, PLANETA DESIGN, www.planetadesign.pl



Wazon

Wyróżnia się oryginalną, elegancką formą oraz delikatnym, zielonym odcieniem, który wprowadzi do domu świeżość i subtelny akcent natury. Wykonany z ręcznie dmuchanego szkła, co oznacza, że każdy egzemplarz jest niepowtarzalny.

EVA SOLO, www.czerwonamaszyna.pl

Krzesło Borneo

Swą wyjątkowość zawdzięcza oryginalnemu połączeniu materiałów i stylowej kolorystyce. Siedzisko wykonane z miękkiego i szlachetnego materiału w kolorze naturalnej zieleni - nadaje szyku i elegancji. Czarne drewno doskonale dopełnia ten projekt.

MILOO HOME, www.miloohome.pl



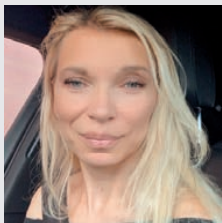

Z CZYM ŁĄCZYĆ KOLOR IGUANA?

Kolor Iguana, będący wyrafinowanym odcieniem zieleni inspirowanym naturą, jest niezwykle wszechstronny i dodaje wnętrzą harmonii oraz spokoju.

Świetnie sprawdza się jako akcent, ale też jako główny kolor we wnętrzach, nadając im stylowego i organicznego charakteru. Kolor Iguana doskonale komponuje się z neutralnymi tonami, jak beże, piaskowe odcienie, kremy oraz ciepłe biele. Te kolory podkreślają naturalność zieleni, wprowadzając spójny i wyciszający klimat. W połączeniu z szarością lub czernią nadaje wnętrzą elegancji i głębi. Kolor Iguana pięknie wygląda w otoczeniu naturalnego drewna – zarówno jasnych, jak i ciemnych odcieni. Dobrze współgra również z elementami złota, mosiądzu czy miedzi, które dodają mu szczypty luksusu.

Aby kolor Iguana harmonijnie współgrał z resztą wnętrza, warto pomyśleć o dodatkach, które subtelnie podkreślą jego charakter. Zielone rośliny, dywany w odcieniach ziemi, miękkie tekstylia, jak welurowe poduszki lub zastony w kolorach beżu, sprawią, że wnętrze stanie się bardziej przytulne.

Agnieszka Szczepańska, architekt wnętrz,
www.planetadesign.pl

Świecznik Aslak

Szklany świecznik o wymiarach: śr. 8 cm x wys. 8 cm, w kolorze zielonym. Pozwala stworzyć niepowtarzalny klimat wnętrza oraz zapewnić dodatkowe, subtelne oświetlenie.

JYSK,
www.jysk.pl



Świecznik No. 56

Ceramiczny świecznik marki Ro Collection przeznaczony na 4 klasyczne długie świece. Ma elegancką, błyszczącą powierzchnię.

FABRYKA FORM,
www.fabrykaform.pl

STREFA DZIENNA

Dekorowanie salonu w kolorze Iguana to sposób na wprowadzenie do wnętrza przyjemnej świeżości i naturalnej harmonii. Ten inspirowany naturą odcień zieleni świetnie sprawdza się zarówno w małych, jak i dużych przestrzeniach, wprowadzając równowagę i elegancję. Nadaje salonowi charakter relaksacyjnej oazy, idealnej do codziennego odpoczynku i spotkań z bliskimi.



Koc z bawełny

Narzuta tkana z nici pochodzących w 100% z wyrzuconej odzieży, dzięki czemu każda partia ma unikalną paletę kolorów. W całości wykonany ręcznie. Wymiary 125 x 175 cm.

MADAM STOLTZ,
www.moremadam.pl



Lampa Konko

Metalowa lampa podłogowa z kolekcji Konko, idealna do wnętrza w minimalistycznym stylu. Klosz malowany proszkowo najwyższej jakości farbą matową. Dostępna w kilkunastu kolorach z palety Pantone.

LOFTLIGHT,
www.loftlight.pl



MOMA STUDIO



Stolik pomocniczy Componibili

Componibili – największy bestseller firmy Kartell. Nowa wersja, wykonana z tworzywa pochodzącego z recyklingu jest tak samo wytrzymała i praktyczna, jak wersja oryginalna.

679,90 zł, KARTELL,
www.westwing.pl

OŚWIETLENIE

NIE TYLKO OD ŚWIĘTA

MONO. Budowa lampy stojącej MONO pozwala na wygodną regulację kąta padania światła, a opatentowany system ONE CLICK na sprawną wymianę żarówek. Od 495 zł, **NOWODVORSKI LIGHTING**, www.nowodvorski.com



Oświetlenie pełni kluczową rolę w aranżacji wnętrza. Już dawno przestało mieć znaczenie tylko funkcjonalne. To ono tworzy klimat miejsca, w którym przebywamy i zdecydowanie oddziałuje na estetykę pomieszczenia.

Dobrze rozmieszczone punkty świetlne mają nie tylko wpływ na atmosferę w domu, ale mogą także optycznie wydzielić przestrzeń, podkreślić kolory oraz kształt bryły pomieszczenia. Jednak w okresie jesienno-zimowym, to oświetleniu właśnie zawdzięczamy klimatyczny nastrój w domu. Poprawia ono nasze samopoczucie, sprzyja relaksowi i znacznie zwiększa nasz komfort, szczególnie po zmroku. A ten zapada o tej porze roku wyjątkowo wcześniej...

JAK ROZMIEŚCIĆ PUNKTY OŚWIETLENOWE?

Tak naprawdę rozplanowanie punktów oświetleniowych powinniśmy zaplanować już w czasie wykańczania domu lub mieszkania. Szczególnie, jeśli chodzi o kinkiety, uznawane najczęściej za lampy tworzące klimat w domu. Jeśli nie udało nam się tego zaplanować, warto rozważyć w pomieszczeniu dodatkowe lampy – stołowe lub podłogowe, a także listwy led czy popularne ostatnio lampy akumulatorowe lub na baterie (tzw. lampy mobilne). Te ostatnie możemy zaaranżować tak naprawdę wszędzie – także w miejscach, gdzie nie mamy dostępu do zasilania jak np. konsola za kanapą czy kominek. Punktem wyjścia do rozplanowania oświetlenia jest zawsze główne jego źródło, czyli żyrandol, plafon czy system szynowy. Zwykle jest ono montowane na suficie i jego zadaniem jest oświetlić całe pomieszczenie. Miejscem, w którym najczęściej korzysta się z tego typu oświe-

lenia są pomieszczenia funkcjonalne takie jak kuchnia, salon coraz rzadziej sypialnia, w której podczas odpoczynku raczej nie potrzebujemy tak dużego źródła światła. To oświetlenie ogólne jest naszym punktem wyjścia do zaplanowania kolejnych. Pamiętajmy, że w czasach, kiedy pomieszczenie może pełnić wiele funkcji (np. w nowoczesnych pomieszczeniach w większości kuchnia jest połączona z salonem), oświetlenie może pełnić także rolę wydzielenia przestrzeni. Możemy to zrobić za pomocą barwy, ale nie tylko. Kluczową rolę w tego typu pomieszcze-

PUNKTEM WYJŚCIA DO
ROZPLANOWANIA OŚWIETLENIA
JEST GŁÓWNE JEGO ŹRÓDŁO

Linea No. 5. Ta nowoczesna lampa to połączenie wyrafinowanego designu i funkcjonalności, która idealnie dopełni każde wnętrze. Dwa geometryczne okręgi oraz pionowy element tworzą efekt przestrzenności, przyciągając wzrok i dodając wnętrzu charakteru.

ALTAVOLA DESIGN, www.altavola-design.pl



nie (oprócz kierunku padania światła) jest rodzaj klosza. To decyduje o rozproszeniu światła, a także, w przypadku klosza bardzo kryjącego, nawet właśnie o kierunku jego padania. Materiał, z którego zrobiony jest klosz, ma więc kluczowe znaczenie dla rozproszenia światła, a nawet jego kierunku. Lampy z transparentnymi kloszami zapewniają bardziej rozproszone światło, które oświetla dużą powierzchnię. Czasem zastępuje ono nawet oświetlenie główne – górne. Klosze zamknięte kierują światło punktowo, co sprzyja nastrojowemu oświetleniu i akcentowaniu wybranych stref. Lampa wisząca nad stołem powinna mieć klosz, który rozprasza światło na dół, tworząc przyjemną atmosferę do spożywania posiłków. Nie ma potrzeby, by klosze w jadalni rozpraszały światło dalej niż krawędź stołu.

NIE MA POTRZEBY, BY KLOSZE W JADALNI ROZPRASZAŁY ŚWIATŁO DALEJ NIŻ KRAWĘDŹ STOŁU

GDZIE UMIESZCZAĆ LAMPY STOŁOWE I PODŁOGOWE?

I to jest kluczowe pytanie. Wszystko zależy od tego jakie funkcje pełni dane pomieszczenie i jak spędzamy w nim czas. Ważne są także proporcje pomieszczenia i jego wielkość oraz natężenie stosowania różnych źródeł światła. Zastanówmy się jak często będziemy używać lamp podłogowych i stołowych jednocześnie? Czy sama lampa stojąca da wystarczające źródło światła, czy lepiej wybrać dwie? Co do zasady, lampy stołowe stosujemy jako dodatkowe źródło światła w salonie, sypialni czy biurze. Idealne komponują się na stolikach nocnych, komodach lub biurkach, gdzie dodają miękkości i tworzą przytulną atmosferę. Bardzo efektywnym pomysłem jest postawienie lampy na komodzie, nad którą wisi lustro. Da to fantastyczny efekt wizualny i wzmocni światło płynące z lampy. Lampy podłogowe natomiast sprawdzą się w dużych przestrzeniach, np. obok sofy, fotela do czytania lub w rogach pomieszczeń, gdzie doświetlą mniej widoczne strefy. Warto wybierać lampy z regulacją kąta padania światła, aby dopasować je do własnych potrzeb.

JAK ZA POMOCĄ OŚWIETLENIA STWORZYĆ W DOMU PRZYJEMNĄ, CIEPLĄ ATMOSFERĘ?

Aby uzyskać ciepłą i przytulną atmosferę, oprócz wyboru i rozmieszczenia źródeł światła, warto zwrócić uwagę na kilka dodatkowych aspektów.

Pierwszym z nich na pewno jest wybór żarówek o cieplej barwie. Żarówki o temperaturze barwowej 2700-3000K emitują światło przypominające zachód słońca, co nadaje wnętrzu ciepła. Starajmy się unikać we wnętrzach, w których odpoczywamy, światła zimnego. Ewentualnie w łazience czy w pracowni, gdzie potrzebujemy wykonywać jakieś inne czynności wymagające skupienia, zdecydujmy się na światło neutralne (4000K). Zbyt zimne światło na pewno nie sprzyja relaksowi i nie tworzy klimatycznego nastroju we wnętrzu.

Drugą ważną rzeczą, jest stosowanie rozproszonego w przestrzeni światła. Zamiast jednego intensywnego źródła, wybierzmy kilka punktów świetlnych o niższej mocy, takich jak lampy stołowe, podłogowe czy kinkiety. Dzięki temu uzyskamy bardziej subtelne i miękkie oświetlenie. Kolejną istotną sprawą, o której warto pamiętać, jest to, by wybierać klosze z naturalnych materiałów. Lampy z kloszami wykonanymi z tkaniny lub papieru rozpraszają światło, tworząc łagodną poświatę.



WHEEL LUX. Lampy z kolekcji WHEEL LUX zapewniają ciekawy efekt świetlny, a jednocześnie przykuwają uwagę nietypową formą i zestawieniem kontrastujących faktur. Wykonane są ze stali i sklejki drewnianej wybarwionej w kolorze czerni i złota.

Od 499 zł, **NOWODVORSKI LIGHTING**, www.nowodvorski.com

niach łączonych pełni oświetlenie zadaniowe (każde pomieszczenie pełni inną funkcję), czyli np. oświetlenie nad blatem kuchennym czy wyspą. Jeśli wybierzemy mu ciepłą barwę np. listw led, takie oświetlenie będzie pełniło także funkcję dekoracyjną, ocieplającą całe wnętrze.

Kolejną rzeczą, która pomoże nam stworzyć przytulny klimat w domu, są wszelkie dodatkowe lampy – wspomniane kinkiety na ścianie, lampa stołowa na komodzie czy lampa podłogowa przy kanapie. Ważna uwaga, by stworzyć klimat w domu, tych punktów dodatkowego oświetlenia nie może być zbyt dużo, by wzajemnie się nie zagłuszały. Powinny ze sobą korespondować. Idealnie, gdyby można było regulować intensywność ich światła. Czasem efekt bardziej „rozmyślonego” niż punktowego światła można osiągnąć zmieniając po prostu klosz, nie trzeba wymieniać czy przestawiać lampy. Punkty świetlne w na-

szym domu, za pomocą których możemy działać najwięcej, jeśli chodzi o klimat i nastrój, to tzw. oświetlenie akcentowe, czyli takie, które służy do podkreślania wybranych (małych) elementów wnętrza, takich jak obrazy, dekoracje czy półki. Ważną zasadą w tym przypadku jest, aby zachować proporcje i niezbędne odległości, by tych punktów nie było zbyt dużo. Dobrze jest planować ich umieszczenie po zmroku, kiedy będą zapalone.

WYBÓR LAMP A KĄT PADANIA ŚWIATŁA

Planując oświetlenie pamiętajmy nie tylko o jego rodzaju i rozmieszczeniu, ale także o kierunku świecenia. Ono także powinno być harmonijne i spójne. Lampy stołowe zwykle świecą ku górze i w dół, wszelkie podświetlenia półek w dół, podobnie jak oświetlenie nad stołem. Biermy to pod uwagę planując oświetlenie domu. Rzecz, która ma tu także kluczowe znaczenie



1
LAMPA LEILANI
ITALUX,
www.mlamp.pl

2
OPRAWA MOBILNA ZEPPA PORTABLE
ASTRO LIGHTING,
www.astrolighting.com

3
MODERN GLASS MINI LED
Od 880 zł,
AQFORM,
www.aqform.com

4
AMARA
DOMODES,
www.domodes.pl

5
LAMPA CANNES
COSMOLIGHT,
www.cosmolight.pl

6
GWIAZDA ŚWIĄTECZNA OLIVIA
115 zł,
MARKSLOJD,
www.ardant.pl

| 1. Lampa Leilani marki Italux to **elegancja w złotej oprawie**. Jej subtelny design rozświetli salon, sypialnię lub jadalnię, dodając wnętrzu klasy i przytulnej atmosfery. Idealny wybór do stylowych przestrzeni.

| 2. Oprawa posiada czterostopniową **regulację intensywności świecenia** i akumulator wytrzymujący nawet 160 godzin pracy na jednym ładowaniu. Ładowanie odbywa się poprzez kabel USB. Oprawa Zeppo Portable dostępna jest w kilku wersjach kolorystycznych.

| 3. SPIDER to oprawa systemowa, która wymaga użycia **kilku elementów składowych**. Dostępna temperatura barwowa: 2700K/3000K/4000K. Zawiera zintegrowane źródło światła.

| 4. Długa lampa wisząca 110 cm z sześcioma mlecznymi kloszami, w złotym odcieniu. **Idealna do oświetlenia stołu w jadalni**, kąjaka wypoczynkowego lub przestrzeni biurowej. Podsufitka z subtelnym, nieregularnym wzorem dodaje unikalnego charakteru.

| 5. Żyrandol w kolorze szcztokowanego mosiądzu, otoczony mlecznymi, pół-przezroczystymi **liśćmi ze szkła**. Seria lamp Cannes nie tylko doda wyjątkowego charakteru i klimatu przestrzeni, ale także wzmocni i podkreśli jej styl.

| 6. Biały lampion świąteczny **w kształcie gwiazdy**, charakteryzuje się designerskim wyglądem. To piękna świąteczna dekoracja o średnicy 75 cm.

LAMPY STOŁOWE I PODŁOGOWE USTAWIAJ W MIEJSCACH, GDZIE SPĘDZAMY CZAS WIECZORAMI

Pamiętajmy także o zaaranżowaniu oświetlenia akcentowego. Użyjmy do tego małych lampek, reflektorów lub taśm LED. Oświetlimy nimi konkretne elementy, jak obrazy, półki z książkami czy rośliny. Takie światło doda głębi i podkreśli ważne detale. Warto wybierać świece i lampy led z regulacją jasności. Żarówki led z możliwością przyciemnienia pozwalają łatwo zmieniać intensywność światła, co sprawia, że pomieszczenie staje się bardziej intymne i relaksujące. Pamiętajmy także, by lampy stołowe i podłogowe ustawiać w miejscach, gdzie spędzamy czas wieczorami, np. w kąjkach do czytania lub obok kanapy, aby stworzyć tam strefy komfortu i relaksu.

Pamiętajmy o zachowaniu umiaru! Stosując zbyt dużo punktów światła, wprowadzamy do pomieszczenia niepotrzebny chaos. Wybierając odpowiednie oświetlenie, możemy zamienić nawet najprostsze wnętrze w przytulną przestrzeń pełną ciepła. Kluczem jest równowaga między oświetleniem ogólnym i akcentowym, a także dbałość o barwę i rozproszenie światła. W okresie zimowym, mamy tak wiele możliwości, jeśli chodzi o światło!

OŚWIETLENIE DEKORACYJNE NA ŚWIĘTA

Czas Świąt to okres, kiedy możemy sobie pozwolić na nieco więcej nonszalancji, jeśli chodzi o oświetlenie. W końcu nic innego

nie tworzy tak klimatu świątecznego jak migoczące lampeczki, świeczki czy błyszczące girlandy. Nie dorówna temu żadna inna dekoracja. I to właśnie głównie na oświetleniu akcentowym powinniśmy się skupić, jeśli chcemy stworzyć w domu klimat ciepła i magii Świąt. Jak jednak rozplanować tę świąteczną iluminację, by nie przesadzić i nie narazić się na widmo kiczowatości i wrażenia zdecydowanego przesytu? W przypadku dekoracji świątecznych obowiązuje podobna zasada jak przy oświetleniu tradycyjnym, z tą różnicą, że jest ono jeszcze bardziej punktowe i rozproszone w większej liczbie miejsc. Ważne zatem jest odpowiednie rozplanowanie oraz ciepła barwa o delikatnych różnicach w natężeniu. Tak więc, aby stworzyć świąteczny nastrój w pomieszczeniu za pomocą oświetlenia dekoracyjnego, warto postawić przede wszystkim na delikatne i ciepłe światelka. W sklepach bez problemu znajdziemy gotowe kurtyny, które możemy zawiesić w oknach lub w przejściach pomiędzy pomieszczeniami. Bezpieczniejszym rozwiązaniem niż tradycyjne świece, będą na pewno świece led. Rozstawione na półkach, komodach czy stolikach dodadzą przytulności i poczucia komfortu. A wizualnie są bardzo podobne do naturalnych. Jeśli chodzi o oświetlenie świąteczne, warto postawić na prostotę formy. Jeśli nie chcemy uzyskać niepożądanego efektu, warto nie przesadzać z formami takimi jak gwiazdki, choinki, chyba że jest to jedyne dodatkowe oświetlenie, które wybierzemy. W przeciwnym razie, zamiast stworzyć aurę magiczności, narazimy się na klimat kiczowatości. A tego nikt z nas nie chce. Szczególnie w tym wyjątkowym i świątecznym czasie!



POMYŚL O NASTROJU

Nastrój w salonie to zastawa m.in. odpowiednio dobranych lamp stojących i kinkietów. Lampy stojące powinny emitować światło o odpowiednim natężeniu, które z jednej strony zapewni nam relaksujący, kameralny nastrój, a z drugiej umożliwi np. oddanie się lekturze. Kinkiety natomiast to lampy typowo dekoracyjne. Tu zdecydowanie rządzi efekt. Warto rozważyć rozwiązanie z dwukierunkowymi źródłami światła albo źródłem światła zdystansowanym od ściany, co pozwoli uzyskać efekt gry światła i cienia. Okazjonalnie, np. podczas świąt dobrze jest zadbać o świetlne dekoracje. Magiczny klimat wprowadzi girlanda umiejscowiona np. nad kominkiem czy przenośne lampki. Przedłużeniem wnętrza jest ogród. Lampy stojące ozdobią wejście do domu, a latarniki nadadzą bajkowy klimat.

Małgorzata Nowodvorska, dyrektor kreatywny Nowodvorski Lighting, www.nowodvorski.com

Tekst: Justyna Smolińska



Nowodvorski
LIGHTING

REKLAMA

Światło Nowodvorski Lighting
inspiruje każdą chwilę.

nowodvorski.com

MONO II



Color drenching to gorący aranżacyjny trend, który w tym sezonie na dobre rozgościł się w domowych wnętrzach. Jego główne założenie to „jedna przestrzeń, jeden kolor”, co oznacza wykorzystanie barw z tej samej kolorystycznej gamy, by urządzić charakter wnętrza ton w ton. Skąpane w spokrewnionych odcieniach pomieszczenia urzekają stylem i hipnotyzują głębią koloru. Pozostawiają jednocześnie dużo miejsca do zabawy odcieniem, fakturą i wzorem, tworząc zaskakujące, spójne stylistycznie, a zarazem wyjątkowo nastrojowe aranżacje.

Nazwa „color drenching” pochodzi z języka angielskiego i oznacza „nasycanie kolorami” bądź „przenikanie się kolorów”. W świecie designu jest to rozwiązanie dekoratorskie polegające na budowaniu aranżacji od podłogi aż po sufit wokół jednej barwy i ogywanie jej różnymi, ale pochodzącymi wciąż z tej samej palety, tonacjami. W praktyce, aby urządzić wnętrze zgodnie z założeniami trendu „color drenching”, najlepiej jest pomalować pomieszczenie jednym kolorem, a następnie uzupełnić je meblami, tekstyliami i dodatkami w zbliżonych do niego odcieniach. Efekt to zaskakujący, spójny kolorystycznie wystrój, w którym z łatwością można wyczuć smak, estetykę i harmonię. Zanurzonym w jednym kolorze wnętrzom daleko przy tym do aranżacyjnej nudy. Wprawdzie dominuje tu jeden kolor, ale urządzając je zgodnie z „color drenching” można bawić się nie tylko odcieniami, ale i wzorami czy

fakturami, korzystając z mnogości dekoratorskich zestawień. Oczywiście w myśl zasady „co za dużo, to niezdrowo”, nie należy też przesadzać, by nie wywołać wrażenia aranżacyjnego chaosu. Zamiast wprowadzać wiele odcieni danego koloru, dobrym pomysłem będzie ograniczenie się do dwóch czy trzech, ale w innych efektach wykończenia. Matowe ściany pomalowane tym samym kolorem stworzą piękne, jednolite tło dla potyskujących mebli czy dodatków w zbliżonym odcieniu, wysuwając je na pierwszy plan. Jeśli trudno jest znaleźć elementy wyposażenia w pasującej tonacji, z pomocą przychodzi DIY. Na rynku dostępny jest szeroki wachlarz farb w bogatej paletce barw przeznaczonych do różnych powierzchni, które pozwolą pomalować praktycznie każdy element domowego wyposażenia na wybrany odcień – mogą to być zarówno ściany, jak i drzwi, ramy okienne, meble, a nawet płytki i kaloryfery.

COLOR DRENCHING, CZYLI KOLOROWY TREND WE WNETRZACH



BECKERS

NIE NALEŻY TEŻ
PRZESADZAĆ, BY
NIE WYWOŁAĆ
WRAŻENIA
ARANŻACYJNEGO
CHAOSU





NIE BEZ ZNACZENIA W ARANŻACJI JEST NASYCENIE BARW

Trend „color drenching” z powodzeniem można zastosować w każdym domowym pomieszczeniu. Sprawdzą się w salonie i sypialni, ale też ładnie zaprezentuje się w kuchni, przedpokoju, biurze czy nawet w łazience. Świetnie pasuje też do wszystkich stylów aranżacyjnych. Niezależnie od tego, czy urządzamy wnętrza klasyczne, nowoczesne, boho, minimalistyczne czy luksusowe, zabawa kolorem pozwoli podkreślić to, co najlepsze w każdym z nich.

Przed przystąpieniem do dekoratorskich zmian zgodnie z „color drenching” warto jednak zastanowić się nad klimatem, który chcemy w danym wnętrzu wykreować. W zależności od wybranego koloru przewodniego, czerpiąc z tego trendu można uzyskać odważne, dramatyczne bądź energetyczne aranżacje, ale i łagodne wnętrza, które wypełnią przytulnością i bez troski spokojem. Nie bez znaczenia w aranżacji jest nasycenie barw. Opcja dla odważnych to mocne tony, takie jak ciemne szarości czy głębokie granaty, które dają wyjątkowo intensywny i pełen ekspresji efekt. Trzeba jednak pamiętać, że ciemne kolory pochłaniają jednocześnie światło, co sprawia, że optycznie pomniejszają pomieszczenia – z tego względu nie są rekomendowanym rozwią-

zaniem do małych czy niskich wnętrz, lecz bez problemu odnajdą się w przestronnych pomieszczeniach. Interesujący, a przy tym bardziej stonowany rezultat w stylu „color drenching” można uzyskać stosując na ścianach jasny kolor jako wiodący. Operowanie jego różnymi odcieniami w elementach wyposażenia i dekoracjach pozwoli stworzyć przytulne, delikatne aranżacje, którym trudno odmówić walorów estetycznych.

Istotną rolę w „color drenching” gra także temperatura stosowanych kolorów. Chłodne, wprowadzające poczucie odprężenia, świetnie sprawdzą się w pomieszczeniach przeznaczonych do odpoczynku. Widowiskowy, monochromatyczny efekt da sypialnia zanurzona w grafitowych tonach, które wykreują kojącą atmosferę z nutą ekstrawagancji. Zabawa różnymi odcieniami szarości w tkaninach i dodatkach, pomoże wyróżnić ciekawe akcenty dekoracyjne, a przy okazji zbudować niepowtarzalny nastrój. Ciepłe tonacje zastosowane w kuchni czy jadalni pozwolą natomiast z dobrą energią rozpocząć nowy dzień. Prawda jest jednak taka, że w „color drenching” każdy kolor ma swój potencjał. Posługując się umiejętnie jego odcieniami, temperaturą, nasyceniem można samodzielnie zaprojektować niezwykle spójny i wyrafinowany aranż, nieodbiegający stylem, klasą i pięknem od designerskich wnętrz prezentowanych na łamach ekskluzywnych magazynów wnętrzarskich.

Tekst: Małgorzata Skąpska,
Brand Communication Manager marki Tikkurila





REKLAMA

Smoke

Stwórz wyjątkowy klimat wnętrza, dzięki podłodze z dębowej deski w kolorze smoke – ciepły odcień i klasyczne wykończenie podkreślają elegancję przestrzeni. Perfekcyjnie komponuje się z nowoczesnym designem, tworząc luksusowy charakter.

CHÊNE

podłoga z duszą



Amazaque

Stwórz łazienkę marzeń z podłogą firmy CHÊNE z drewna amazaque – jej głębokie, egzotyczne usłojenie wnosi do wnętrza elegancję i ciepło. Idealnie współgra z białą wolnostojącą wanną, tworząc przestrzeń pełną stylu i harmonii.

www.chene.pl



DEKORAL

PRZYTULNY SALON W BLOKU

Wnętrze powinno odzwierciedlać charakter właściciela, aby móc czerpać z niego odpowiednią dla siebie energię. Jeżeli nudzi Cię skandynawski minimalizm, przyciąga ekstrawagancka kombinacja wzorów, wiesz co oznacza „color blocking”, a rozkład mieszkania Moniki Geller znasz na pamięć – to znaczy, że kolorowa aranżacja inspirowana salonem w stylu retro przeznaczona jest właśnie dla Ciebie. Jak urządzić przytulny salon w bloku z elementami vintage oraz angielskim wdziękiem? Poznaj kilka sprawdzonych sposobów na eklektyczną metamorfozę.

STYLOWY MISZMASZ

Niektórzy architekci cenią sobie estetyczną konsekwencję. Inni puszczają wodze fantazji łącząc elementy charakterystyczne dla różnych wnętrz, czasem skrajnie odmiennych. A to świadczy tylko o jednej zasadzie... Braku jakichkolwiek reguł. Nie bez powodu w głowach milionów widzów zapisały się charakterystyczne obrazy kolorowego salonu Moniki Geller, brytyjskiej chatki z filmu „Holiday” czy ekscentrycznego mieszkania tytułowej Paryżanki „Amelie”. Odejście od schematów, pominięcie zasady „trzech kolorów” i podążanie za intuicją pozwala stworzyć pełne uroku, nonszalancji i fantazji pomieszczenie, które docenią barwne osobowości oraz poszukiwacze indywidualizmu.

EUFORIA KOLORÓW

W bezpiecznych, ale też nieco powszechnych aranżacjach, zazwyczaj dominuje jedna intensywna barwa, której towarzyszą spokojne i neutralne kolory. Jed-

nak w opozycji do skandynawskiej naturalności na czele z szarością, bielą i beżem, coraz szybciej rozwija się trend na kolorowy salon w stylu eklektycznym. Tutaj kolorystyczną kompozycję można porównać do jazdy na rowerze bez trzymanki. Utańczyło się przekonanie, że dobrane duety kolorystyczne to odcienie ułożone po przeciwnych stronach koła barw. Bazując na zasadzie „color blocking” dużo ciekawsze efekty wniosą do przytulnego salonu w bloku barwy ułożone obok siebie – odcień chabra z miętą, pomidorowa czerwień z romantycznym różem, a fiolet z morskim turkusem. To tak zwana konfrontacja dominujących barw, które niegdyś sprawiały wrażenie gryzących się niczym pies z kotem. Pastelowy salon, jak również ten w intensywnych i głębokich odcieniach retro, zapewni porządną dawkę energii, a także pozwoli świetnie zabawić się iluzją i złudzeniem optycznym skutecznie odwracając uwagę od bliskości ścian czy niewielkiej ilości światła naturalnego.





Simon GO – ściemniacz zdalnie sterowany w ramce Simon 55 Nature. Pozwala na ustawienie ulubionego poziomu jasności, co pomaga stworzyć odpowiedni nastrój. Dzięki sterowaniu z dowolnego miejsca na świecie może symulować obecność domowników, co zwiększa poziom bezpieczeństwa naszego domu.

315 zł, KONTAKT-SIMON, www.kontakt-simon.pl



Pomarańczowa poduszka. Dzięki intensywnemu kolorowi ożywi każde wnętrze i doda ciepła podczas zbliżających się jesiennych chłódów. Wykonana z miękkiego, wysokiej jakości materiału, zapewni komfort. Ten stylowy kolorowy akcent to must-have na jesienną metamorfozę mieszkania.

99,99 zł, TK MAXX



Włącznik dotykowy podwójny VL-C702. Front wykonany z hartowanego szkła kryształowego, niezwykle łatwy do utrzymania w czystości. Podświetlany na niebiesko przycisk ułatwiający lokalizację wyłącznika w ciemności.

LIVOLO, www.livolo.com.pl



Panele i listwy ścienne. Aranżacja łącząca panele ścienne oraz listwy ścienne. W górnej części, panel ścienny DORIQUE, w dolnej części, panel ścienny CANELE L, oddziela je listwa ścienna WL10.

273,15 zł/szt (DORIQUE), 273,15 zł/szt (CANELE L), 34,84 zł/szt (WL10), EFEKCIARNIA, www.efekciarnia.pl



TAPETUJEMY.PL

PRZYTULNY SALON Z TAPETĄ, KTÓRA WRACA DO MODY NICZYM BUMERANG

SZTUKA ŁĄCZENIA WZORÓW

W przytulnym salonie w bloku nie powinno zabraknąć wzorów. Deseń na ścianie, dywanie, zasłonach czy kanapie wnosi do wnętrza oryginalność i wyróżnia je na tle innych. A skoro o wzorach mowimy, warto wspomnieć o salonie z tapetą, która wraca do mody niczym bumerang. Kwieciste motywy typowe dla salonu w stylu vintage, angielskim i romantycznym, można łączyć z kratą na tekstyliach okiennych, pasiastym dywanem oraz ciekawym printem pokrywającym poduszki. I w tym momencie warto zadać pytanie: jak łączyć ze sobą wzory w kolorowym salonie, aby całość sprawiała wrażenie doskonale zrealizowanej koncepcji, a nie przypadkowego chaosu? Pierwsza zasada mówi o dominującym kolorze zastosowanych deseni, który stanowi punkt wspólny wykorzystanych wzorów. Jeśli na wzorzystej tapecie w kwiaty wyróżnia się odcień purpury, liliowy fotel w kratę stworzy ciekawy, niebanalny, a jednocześnie harmonijny duet. Wystarczy odejść kilka metrów dalej i obiektywnie ocenić dominującą na wzorzystej powierzchni barwę, a także kolory, które wpisują się w jej ciepły lub chłodny charakter. Druga zasada dotyczy różnorodności skali – mała lubi się z większą, dlatego geometryczny print XL zapewni do-

skonałe towarzystwo drobnym kropkom czy cętkom. Po trzecie, można odnieść się do kontrastu – mocny wzór maków w czerwonym kolorze stworzy ponadczasową i elegancką relację z motywem biało-czarnych pasków. Tutaj trudno będzie ocenić, który z kolorów jest dominantem, co pozwoli stworzyć spektakularną kompozycję. Istotną rolę w salonie w stylu eklektycznym odgrywa samo ułożenie wzoru, a właściwie jego kierunek. Warto zadbać o to, aby wzory przyjmowały różny kąt ułożenia – pionowe, poziome i ukośne. To także ciekawe rozwiązanie, które pozwoli optycznie podwyższyć oraz poszerzyć pomieszczenie lub całkowicie odwrócić uwagę od zaburzonych proporcji kolorowego salonu.

STREFA YIN

Jeśli na ścianach salonu w bloku królują już wzory, sozyste barwy a osobiste dekoracje i pamiątki zajęły już większość wolnych półek – pora poszukać w kolorowym salonie trochę powściągliwości oraz spokoju. Dlatego szara kanapa w salonie doskonale zrównoważy bogactwo wzorów i barw. Podobnie jak salon z białymi meblami, których gładka powierzchnia, prosta forma na nóżkach oraz fronty ujęte w ramkę wniosą element ponadczasowej klasyki i stateczności. Tak uniwersalne rozwiązania pasują nie tylko do salonu w stylu angielskim czy skandynawskim, ale także eklektycznym oraz vintage zapewniając szerokie możliwości aranżacyjne.

Tekst: ekspert Komfort



Borniak

Sekret wyjątkowych smaków tkwi w domowej wędzarni.



Kontrola
temperatury

Automatyczny proces
wytwarzania dymu

Kontrola czasu
wędzenia

Sprawdź jakie to proste !



- wędzenie na zimno
- wędzenie na ciepło
- Amerykańskie BBQ
- suszenie żywności

Więcej przydatnych informacji
znajdziesz na www.borniak.pl



info@borniak.pl 94 124 22 23

DYWANY NOWOCZESNE W PRZESTRZENI DOMU

JAKIE WYBRAĆ DO POSZCZEGÓLNYCH
POMIESZCZEŃ?



Dywan Flow. To elegancja w najczystszej postaci. Czarne, opływowe wzory na jasnym tle tworzą harmonijną kompozycję. Wykonany z najwyższej jakości wełny, stanowi luksusowy dodatek do nowoczesnych wnętrz. DESIGN TOWN, www.designtown.pl



Dywan Eclipse.
 Wchodzi w skład ekskluzywnej kolekcji ręcznie tworzonej w Indiach dywanów. Powstała ona z myślą o ludziach ceniących oryginalne wzornictwo i wysoką klasę materiałów. Eclipse składa się w 100% z wiskozy, dzięki czemu jest wyjątkowo miękki i przyjemny w dotyku. Dostępny w dwóch rozmiarach: 160 x 230 cm, 200 x 300 cm.
Od 1999 zł, 9DESIGN, www.9design.pl

Losy dywanów w polskich mieszkaniach są zawile. Jeszcze niedawno hojnie eksponowane we wnętrzach domów, później wyparte przez praktyczność paneli i surowość drewna. Dziś na nowo odkrywamy ich aranżacyjne możliwości. Czym się kierować, wybierając dywany do poszczególnych pomieszczeń? W tym artykule dywany nowoczesne odkrywają przed Wami wszystkie swoje tajemnice.

TAJNIKI ARANŻACYJNE DYWANÓW NOWOCZESNYCH

Nie tylko kolor jest ważny. W pierwszej kolejności zwróćmy uwagę na to, z jakiego materiału jest wykonany. Na rynku dostępne są dywany z włókien naturalnych, takich jak, między innymi, bawełna, wełna oraz włókien syntetycznych – z wiskozy czy akrylu. Niezależnie od materiału, z którego jest zrobiony, należy zadbać o jego higienę. Częste odkurzanie to podstawa. Pamiętajmy również, by raz na jakiś czas poddać go czyszczeniu na mokro. Dywan do każdego z pomieszczeń możemy wybrać na zasadzie kontrastu, czyli tworząc niebanalne połączenia kolorystyczne (mile widziane wyjść poza schemat czerni-biel) albo

czerpiąc z tej samej gamy kolorów, co reszta wyposażenia. Oba sposoby mają swoje pułapki. Jeśli jesteśmy zwolennikami bezpiecznych rozwiązań, postawmy na dywany nowoczesne w stonowanych kolorach, dopasowanych do kolorystyki i stylu aranżacji. Beże czy szarości będą pasowały do każdego pomieszczenia, niezależnie od stylu aranżacyjnego, jaki w nim panuje. Jeśli dywan ma być elementem przelamującym zachowawczą paletę barw w pomieszczeniu, warto postawić na kontrast, czyli dywan wyróżniający się na tle całego wnętrza. Dobrze, jeśli zadbamy, aby kolor dywanu nie był „samotną wyspą” na neutralnym oceanie barw w pokoju. Dobierzmy do niego dopasowane kolorystycznie akcesoria, dzięki którym uzyskamy harmonijną całość.

O CZYM WARTO PAMIĘTAĆ, WYBIERAJĄC DESIGNERSKIE DYWANY?

Jeśli zależy nam na powiększeniu powierzchni, zdecydujemy się na dywany w jasnych kolorach. Oprócz optycznego oszustwa, pokój nabierze więcej światła. Kolorowe dywany nadają wnętrzu ciepła i przytulności. Soczyste kolory ożywią nijakie pomieszczenia, dlatego warto na nie postawić, jeśli w wystroju pomieszczenia brakuje nam mocniejszego akcentu. Najlepiej sprawdza się zasada przeciwieństw. Do klasycznych, utrzyma-

nych w jednej palecie barw lub minimalistycznych wnętrzach, wybierzmy dywan nowoczesny w zdecydowanym kolorze, najlepiej ze wzorem. W pomieszczeniach pełnych przepychu, utrzymanych w duchu rokoka wybierzmy dywany jednolite, które będą stanowiły przeciwagę dla barokowego bogactwa. Duże dywany optycznie powiększają przestrzeń. Są przy tym praktyczne i estetyczne. Małe dywany, wyznaczają centralne punkty we wnętrzu. Jest to szczególnie istotne w przypadku rozległych metraży, takich jak lofty, w których granice poszczególnych pokoi, nie są jasno wyznaczone. Wówczas niewielkie dywaniki pomogą nam wytyczyć strefy. Dodatkowym plusem jest to, że mniejsze dywany łatwiej utrzymać w czystości, co jest szczególnie istotne, jeśli jesteśmy szczęśliwymi posiadaczami czworonogów. Jeśli marzą nam się większe tekstylia na podłodze, to wybierajmy te, o krótkim włosiu (dywany, nie zwierzaki).

UKŁADY I UKŁADZIKI, CZYLI DYWAN DO SALONU

Salon to miejsce, które zazwyczaj pełni reprezentatywną funkcję. Podczas gdy codzienne obowiązki i napięty harmonogram dnia ograniczają nas do przemieszczania się na linii kuchnia-sypialnia, warto zadbać o to, by przebywanie w pokoju dziennym było przyjemnym doznaniem. Oprócz nowoczesnych mebli wyposażymy go w designerski dywan. Jak go ułożyć, aby

Dywan Neo.
Ręcznie wykonany z plecionych warkoczy jutowych. Jest łatwy w czyszczeniu, cechuje się bardzo długą żywotnością i jest przyjazny dla alergików. Design modelu Neo idealnie wkomponuje się we wnętrze w stylu boho lub rustykalnym.
149 zł, LEROY MERLIN,
www.leroymerlin.pl



Dywan Marimekko.
Oryginalny dywan w 100% wełniany, z pięknym motywem kwiatowym w kolorach czerni i brązu fińskiej marki Marimekko.
Od 7789 zł, MARIMEKKO,
www.calvado.com



Zielony dywan w kwiaty - Striped Tulip Seagrass 160307.
To prawdziwe dzieło sztuki, które wprowadza do wnętrza naturę w pełnym rozkwicie. Wykonany w 100% z wełny nowozelandzkiej, zachwyca nie tylko swoim pięknym wzorem, ale i niesamowitą miękkością, która otuli przy każdym kroku.
Od 2520 zł, CARPETS & MORE,
www.carpetsandmore.pl

MOŻNA SOBIE POZWOLIĆ NA KILKA BARWNYCH DYWANÓW W OBREMBIE JEDNEGO POKOJU

pasował do ustawienia wyposażenia? Styl mieszkania odzwierciedla styl życia mieszkańców, dlatego zachęcamy do eksperymentowania i zabawy formą. Jeśli jednak nie czujemy się najlepiej w aranżacyjnym freestyle'u, warto zastosować się do jednej z poniższych rad. Klasycznym i zawsze słusznym wyborem będzie ułożenie dywanu na środku pokoju, pomiędzy strefą wypoczynku. Jest to rozwiązanie przetestowane przez pokolenia, sygnowane ich pragmatycznym i praktycznym znakiem jakości – czyż może być lepsza rekomendacja? Jeśli wielkość dywanu do salonu stanowi przedmiot naszych rozpatrywań, wybierzmy większy model. Dywan nowoczesny, wypełniający powierzchnię całego pokoju, szczególnie jeśli jest utrzymany w neutralnym kolorze, minimalizuje ryzyko niepowodzenia na tym polu. Innym popularnym rozwiązaniem, jest ułożenie dywanu do połowy me-

bli. Dzięki temu dywan się nie zawija, a jednocześnie pomiędzy sofami, fotelami, a stolikiem kawowym mamy przyjemną tekstylną warstwę, która izoluje nas od zimna, nastrajając do wieczornego lenistwa. Designerski dywan w salonie to nie tylko ozdoba. Nadaje przytulności oraz wizualnie ociepla przestrzeń. Niewątpliwym atutem jest także podkreślenie stylu wnętrza.

PRZYTULNA SYPIALNIA

Puszyste dywany są idealne do sypialni. Dzięki nim przyjemnie jest postawić stopę na podłodze o poranku. Poza tym sypialnia najczęściej połączona jest z garderobą. Przygotowując sobie stylizację (co niekiedy zajmuje dłuższą chwilę...), przyjemniej będzie stąpać po miękkim podłożu. Jeśli chodzi o ustawienie, to możemy zdecydować się na niewielkie dywaniki, na przykład wzdłuż łóżka, okalające dookoła, albo pełnowymiarowy dywan. Tutaj możemy wykorzystać sprawdzone rozwiązanie, układając dywan pod łóżkiem. Możemy też postawić na awangardę, umieszczając dywan na przykład po skosie. Warto pamiętać, że dywany nie tylko zwiększają komfort, ale również wylguszają kroki. Jest to szczególnie ważne w przypadku rodzin posiadających małe dzieci.

DYWAN DO PRZEDPOKOJU

Pierwsza zasada, o której warto pamiętać – unikajmy jasnych dywanów w korytarzu. W tego typu przestrzeni są mało praktyczne – szybko się brudzą, co niestety od razu widać. Przedpokój to wizytówka całego domu. Dlatego, jeśli nie podchodzimy pedantycznie do czystości, lepiej wybrać dywanik w innym kolorze. To, co jest wadą tego typu tekstyliów, paradoksalnie, jest również ich zaletą. Dywany zatrzymują na swojej powierzchni kurz i pył, które przynosimy do domu. Dodatkowym atutem jest to, że chronią podłogę przed uszkodzeniami. Jest to szczególnie istotne w przypadku drewnianej powierzchni, która jest podatna na zarysowania. Jeśli chodzi o wzory, to aby podkreślić nowoczesny charakter mieszkania, już na wstępie, czyli od progu, możemy postawić na geometryczne przywitanie. Dobrze sprawdzają się w tym wypadku niewielkie dywany okrągłe.

DYWANOWE TRIKI

Częstym błędem jest urządzenie poszczególnych pokoi bez aranżacyjnego konceptu. Efekt końcowy często pozostawia wiele do życzenia. By wewnątrz nabrało przemyślanego charakteru, powinniśmy wyznaczyć sobie estetyczny kierunek, który



Dywan Canyon. Oryginalny dywan Canyon w rozmiarze 976.160 x 230 cm i kolorze taupe od marki Obsession idealnie sprawdzi się we współczesnych, nowoczesnych wnętrzach. Jest łatwy w czyszczeniu i odkurzaniu, ma właściwości antyelektrostatyczne.

OBSESSION, www.fabrykaform.pl

usystematyzuje nasze oczekiwania i nada im realnego kształtu. Dzięki temu wybór designerskiego dywanu będzie znacznie łatwiejszy. Dobierając dywan do poszczególnych pomieszczeń, eksperymentuj. Szafuj formą, fakturami, stylami, wzorami, kształtami. Mieszkanie w stylu boho może sobie pozwolić na kilka barwnych dywanów w obrębie jednego pokoju albo dywan cieniowany. Dywaniki wokół łóżka wcale nie muszą być tej samej wielkości ani koloru. Dywany okrągłe można śmiało łączyć z prostokątnymi, zaś różne odcienie tej samej barwy mogą dać zadziwiająco świeży efekt. O czym jeszcze warto pamiętać? Unikajmy dywanów od jednego końca pokoju do drugiego. Zawsze starajmy się pozostawić, chociaż kilkanaście centymetrów odstępu, aby widoczna była podłoga. Dzięki temu unikniemy efektu wykładziny.

Wybór dywanu to rzecz gustu tak jak całe wyposażenie mieszkania. Dopasowany do aranżacyjnego charakteru wnętrza będzie funkcjonalną ozdobą, która może dodać uroku i klimatu. Mamy nadzieję, że ten krótki poradnik, wyposażony w bazę wiedzy, dzięki której bez trudu znajdziecie model, który spełni Wasze oczekiwania.

Tekst: 9design.pl

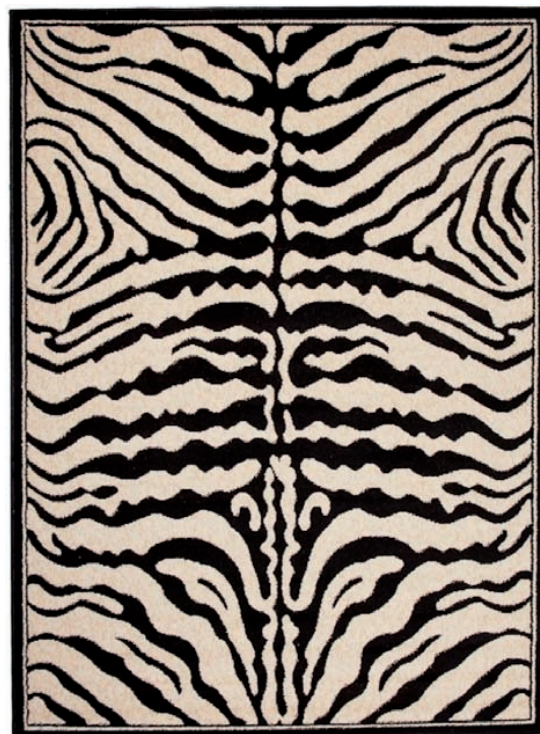

Dywan z motywem zwierzęcym. To stylowy dodatek, który doda wnętrzu charakteru. Jego czarno-biały wzór ożywi każdą przestrzeń. Idealnie pasuje zarówno do nowoczesnych, jak i eklektycznych aranżacji wnętrz.

418,49 zł, DYWAN ATLAS, www.empik.com

Dywan Lorena Canals.

Niezwykle miękki, robiony ręcznie, wełniany dywan. Pasuje do każdego pomieszczenia. Dzięki stonowanej kolorystyce doskonale współgra zarówno ze stylem boho jak i nowoczesnym. Doskonale dopełni każde wnętrze.

LORENA CANALS, www.pakamera.pl



KOMFORT

SATYSFAKCJA ZACZYNA SIĘ OD WYBORU

JAK ZNALEŹĆ IDEALNY DYWAN DO SWOJEGO DOMU?

Dywany pełnią kluczową rolę w aranżacji wnętrza, będąc zarówno praktycznym elementem wyposażenia, jak i istotnym akcentem dekoracyjnym. Upiększają, ocieplają oraz wyciszają przestrzeń, nadając jej wyjątkowego charakteru. Odpowiednio dobrany model może stać się wizytówką pomieszczenia. Kluczowe jest więc właściwe dobranie jego kolorów, struktury oraz rozmiaru, aby harmonijnie wkomponował się w otoczenie. Na co warto zwrócić uwagę przed jego zakupem?



1. Estetyka i kolorystyka

Wybór odpowiedniego stylu – od minimalistycznego, skandynawskiego, poprzez etno, aż po elegancki – może wpłynąć na całość aranżacji pokoju. Dywany w nurcie skandynawskim to przede wszystkim prostota, naturalne materiały i stonowane barwy, natomiast te w wersji etno charakteryzują się odważnymi wzorami i bogatą paletą kolorów.

Kolorystyka odgrywa również kluczową rolę w kształtowaniu nastroju własnej przestrzeni. Jasne, stonowane barwy, takie jak błękit, mięta czy jasny szary, sprzyjają relaksowi oraz koncentracji. Ciepłe barwy, jak beże czy czerwienie, ocieplają pomieszczenie i nadają mu przytulności. Z kolei głębsze odcienie, takie jak butelkowa zieleń, granat, burgund - dodają elegancji i wyrazistości.

2. Trwałość

Dywan to nie tylko ozdoba, ale także element, który musi sprostać codziennemu użytkowaniu, dlatego wybór materiału ma duże znaczenie. Przykładowo te wykonane z wełny nowozelandzkiej wyróżniają się wyjątkową wytrzymałością, sprężystością oraz miękkością, zapewniając komfort przez wiele lat. Ważne jest, aby pranie nie wpływało negatywnie na wygląd, ani strukturę włókien – produkty wysokiej jakości, takie jak te dostępne w sklepach i na stronie internetowej Komfort, zachowują swoją pierwotną miękkość i kolorystykę nawet po wielu czyszczeniach.

3. Funkcjonalność

Wybrany model powinien być dostosowany do charakteru i funkcji aranżacji, w której będzie się znajdował. W pokojach dziecięcych sprawdzą się te miękkie, łatwe do czyszczenia, zapewniające dodatkowo ciepło i bezpieczeństwo.



W eleganckim salonie lepiej postawić na opcję o subtelnej fakturze, która będzie komplementowała pozostałe elementy wystroju. Ponadto, jeśli zastosowano ogrzewanie podłogowe, konieczne jest, aby dywan był odpowiedni do tego rodzaju instalacji. W pomieszczeniach o śliskich powierzchniach dobrze zainwestować w modele z antypoślizgowym spodem dla bezpieczeństwa użytkowników i ochrony podłogi przed zarysowaniami. Coraz więcej osób decyduje się też na dywany na tarasach i balkonach – w takim przypadku należy zwrócić uwagę na ich odporność na czynniki atmosferyczne takie, jak promieniowanie UV czy wilgoć.

4. Wielkość

Dobór odpowiedniej wielkości dywanu pozwala na funkcjonalne podzielenie przestrzeni. W salonie mogą one wyznaczać strefę wypoczynkową. Warto, aby przynajmniej dwie nogi mebli, takich jak sofa czy fotele, znajdowały się na jego powierzchni – taki zabieg optycznie powiększa pomieszczenie i nadaje mu spójności. Z kolei w jadalni zaleca się zachowanie minimum 1 metra marginesu wokół stołu, aby krzesła podczas odsuwania nie zahaczały o krawędzie.

Komfort oferuje szeroką gamę kolekcji dywanów, które można obejrzeć w najnowszym katalogu na sezon 2024/2025. Dzięki bogatej ofercie motywów i tekstur, każdy znajdzie coś dla siebie – zarówno miłośnicy klasycznych, jak i nowoczesnych wnętrz. Wybór modeli z oferty Komfort to gwarancja satysfakcji oraz spełnienie zarówno funkcjonalnych, jak i estetycznych wymagań.

Katalog dywanów na sezon 2024/2025 można pobrać bezpłatnie ze strony [Komfort.pl](https://www.komfort.pl) i otrzymać w sklepach stacjonarnych.





SOFT MINIMALIZM

GORĄCY WNĘTRZARSKI TREND

Soft minimalizm we wnętrzach to niewątpliwie jeden z najbardziej gorących trendów wnętrzarskich 2024/2025. Jeśli kojarzy Ci się on z oszczędnością w formie, to jesteś na dobrym tropie. Jeśli ma do tego dojść jeszcze ciemne wnętrza pozbawione przytulności, to jesteś już na złej ścieżce. Ta wersja minimalizmu jest tego absolutnym zaprzeczeniem. Z jej pomocą stworzysz aranżację, w której nadal dominuje podejście na zasadzie „mniej znaczy więcej”, ale jednocześnie będzie szalenie przytulna i skrojona na miarę nowoczesności.

POZNAJ SOFT MINIMALIZM

Wnętra minimalistyczne są bardzo mocno osadzone w trendach już od wielu lat. W tym roku jednak ta tendencja pojawiła się w nieco innej odsłonie. Soft minimalizm, bo o nim mowa, daje nowe spojrzenie na przestrzeń, w której na próżno szukać zbędnych dodatków czy też elementów wyposażenia. Wprowadza do klasycznego minimalizmu mnóstwo przytulności i jednocześnie nie odbiera mu nowoczesnego wyrazu.

Wnętra w stylu soft minimalizm nadal są dość oszczędne w formie, jednak są ciepłe i zapraszające do wypoczynku. Chłód zostaje zastąpiony barwami ziemi, które występują w towarzystwie naturalnych materiałów - miękkich pledów, wełnianych koców czy też lnianych zasłon.

Do tego nuta wspomnianej nowoczesności w postaci prostych i ostrych linii mebli i pomysł na wnętrze utrzymane w najgorętszych trendach w interior designie gotowe. Czy soft minimalizm jest zarezerwowany wyłącznie dla salonu czy też sypialni? Oczywiście, że nie. Z powodzeniem możesz wprowadzić go również do łazienki, przedpokoju, kuchni, czy też pokoju dziecka. Kwestia odpowiedniego podejścia do tematu, doboru kolorów i właściwych dla danej przestrzeni materiałów.

KOLORY, KTÓRE LUBI CIEPŁY MINIMALIZM

Minimalizm nie musi oznaczać tylko i wyłącznie stawiania na tak zwane bezpieczne kolory. W klasycznej odsłonie występuje głównie w odcieniach szarości, bieli



i czerni. Barw, które nigdy nie wyjdą z mody i wzajemnie się przenikają, tworzą zgrane zestawienia, i co najważniejsze - nie wysuwają się na pierwszy plan. Są tłem aranżacji i tym samym nie przytłaczają pomieszczenia. Soft minimalizm oczywiście nie odzęgkuje się od klasyki gatunku, niemniej daje przestrzeń dla wprowadzenia do pomieszczenia kolorów, które dodadzą mu przytulności. Projektanci udowadniają, że można połączyć prostą linię z przytulnymi i miętymi dla oka tonacjami. Proponują więc m.in. łagodne odsłony koloru pomarańczowego, zieleni, żółtego, beżu i brązu. Stawiają w dużej mierze na kolory ziemi. Znakomicie prezentują się one zarówno na ścianach, jak i w postaci dodatków.

Kolory ziemi możesz wyeksponować także np. na jednej ze ścian i przykleić na nich tapetę. Może wystąpić w wersji pozbawionej ozdób, ale nic także nie stoi na przeszkodzie, aby pojawiły się na niej delikatne zdobienia tudzież motywy.

Wprowadzenie kolorów z palety barw ziemi nie może jednak być zbyt przesadne. Jeśli chcesz utrzymać wnętrze w ramach stylu soft minimalizm, nie przesadz z nimi, zachowaj równowagę pomiędzy ciepłem, a pójściem już trochę w stronę maksymalizmu.

MATERIAŁY W STYLU SOFT MINIMALIZM

Wśród materiałów, które królują w we wnętrzu urządzonym w stylu soft minimalizm bezapelacyjnie rządzi drewno, w tym jego jasne odsłony, takie jak buk, dąb czy też

jesion. Poświęćmy mu jednak osobny akapit. Minimalizm w wersji soft kocha wszystko, co nawiązuje do natury i jednocześnie może wprowadzić do przestrzeni powiew ciepła. Domownicy mają się w niej czuć swobodnie. Nie ma w nich miejsca na zbędne elementy wyposażenia, dominuje oszczędność formy, ale jednocześnie efekt pustki ma być zażegnany raz na zawsze. Pomocne mają być w tym właśnie wspomniane materiały (obok odpowiednio dobrej kolorystyki).

Soft minimalizm promuje ukłon w kierunku betonu i kamienia naturalnego. Pierwszy może pojawić się na ścianie, ale również na podłodze - jest to już kwestia indywidualnych upodobań. Warto jednak postawić tu na zasadę - less is more, stąd też pomysł z jedną ze ścian wydaje się być najbardziej rozsądny. Wielu mogłoby pomyśleć, że beton architektoniczny jest zarezerwowany dla wnętrz w stylu loft - absolutnie nie. Wszystko jest kwestią wprowadzenia go do mieszkania w odpowiedniej proporcji.

Śmiało sięgaj również po kamień naturalny. W zależności od tego, w jakim wnętrzu ma się znaleźć, może wystąpić w roli dodatku na ścianę czy też jako blat kuchenny. Minimalistyczne przestrzenie znakomicie ozdobi m.in. mar-

mur, który święci triumfy popularności już od wielu lat. Nic nie wskazuje na to, aby miało się to zmienić, a na pewno nie w tym roku. Możesz więc być spokojny - inwestycja w niego jest niezagrożona, a przy tym funkcjonalna i szalenie modna.

SOFT MINIMALIZM - DODATKI I TEKSTYLIA

Styl minimalistyczny w wersji soft to ogromne poszanowanie dla natury. Jeśli zdecydujesz się na wprowadzenie do przestrzeni skrojonej na miarę przytulnego minimalizmu zasłony czy też firanki, sięgaj po te, które wykonane są z naturalnych materiałów. Doskonale w tej roli spisują się takie jak m.in. len, bawełna i wełna.

Podobnie jest również z innymi dodatkami, takimi jak koce, dywany, pledy czy też poduszki. Mogą być utrzymane w spokojnej tonacji kolorystycznej, niemniej świetnym sposobem na ciepłe wnętrza będą stosowane, wspomniane już kolory ziemi.

Możesz z powodzeniem zdecydować się także na stworzenie domowej galerii zdjęć np. z zielonymi czy też żółtymi ramkami w roli głównej. Piękna ozdoba, a przy tym bardzo osobista. Personalizacja wnętrza jest bardzo istotna, zwłaszcza, kiedy zależy nam na jego przytulnym charakterze. Nic nie stoi także na przeszkodzie, aby wprowadzić do pomieszczenia kolorowe wazon, świeczniki czy też pojemniki na przyprawy tudzież kosmetyki. Wszystko zależy od tego, o jakiej mówimy. Najważniejsze jest zachowanie harmonii kolorystycznej. Cała reszta, to już kwestia indywidualna.

MINIMALIZM W WERSJI SOFT KOCHA WSZYSTKO, CO NAWIĄZUJE DO NATURY

REKLAMA



NG
DESIGN

still looking for inspiration?

DREWNIANE WYKOŃCZENIA ŚCIAN TUDZIEŻ MEBLI CZY TEŻ PODŁÓG, TO ABSOLUTNY MUST HAVE

DUET IDEALNY: NATURALNE DREWNO I SOFT MINIMALISM

Drewno we wnętrzach soft minimalizm to ukłon w kierunku najbardziej pożądanego materiału wykończeniowego. Mowa zwłaszcza o jego jasnych odmianach. Nie ma znaczenia czy na tapetę weźmiemy salon, łazienkę, kuchnię, przedpokój, czy też sypialnię lub przestrzeń dedykowaną najmłodszemu domownikowi. Drewniane wykończenia ścian tudzież mebli czy też podłóg, to absolutny must have.

Drewniane wykończenie przestrzeni, to znakomity sposób na połączenie funkcjonalności z niesamowitą przytul-

nością. Do tego dochodzi także kwestia ich nienachalnego wpisywania się w nowoczesne aranżacje. Jak widzisz, to kwintesencja stylu soft minimalizm, a przecież o taką nam chodzi tworząc modne wnętrza.

Drewniane elementy mogą pojawić się zarówno na ścianie, jak i na podłodze. Nic nie stoi również na przeszkodzie, aby posłużyły za dekorację mebli. Z pomocą przychodzi m.in. lamele drewniane, które cały czas stanowią jeden z najbardziej poświadczonych elementów dekoracyjnych. Za pomocą lameli można stworzyć np. dekor za telewizorem, bądź też za kanapą w strefie wypoczynkowej. A może ozdobisz nimi któryś z mebli? To idealny pomysł na jego renowację. Lamele to również świetny sposób na stworzenie ścianki działowej i to zwłaszcza w niewielkich przestrzeniach. Zyskujesz jasne rozgraniczenie stref i jednocześnie nie zabierasz dostępu do naturalnego światła, ani nie przytłoczysz wnętrza. Do tego dochodzi aspekt pt. przytulna nowoczesność. Nie zapominajmy

również o funkcjonalności. Lamele, to istny kalejdoskop aranżacyjnych możliwości.

SOFT MINIMALISM KOCHA NATURALNE ŚWIATŁO

Wnętrza soft minimalistyczne uwielbiają przestrzeń i dostęp do naturalnego światła. Są zaprzeczeniem tego, że w minimalizmie chodzi w dużej mierze o to, aby pomieszczenie było ciemne. Jeśli więc jesteś na etapie planowania urządzenia domu czy też mieszkania, stawiaj na duże okna, które zresztą są salone modne w tym roku. Jeśli nie planujesz natomiast remontów czy też wymiany okien, to postaraj się maksymalnie wykorzystać ich potencjał. Ułóż na dnie szafy ciemne zasłony czy też grube firanki. Sięgnij po jasne, które wpuszczają światło i jednocześnie tworzą bardzo przytulny klimat.

Tekst: Hanna Kozok, ekspert Fordekor

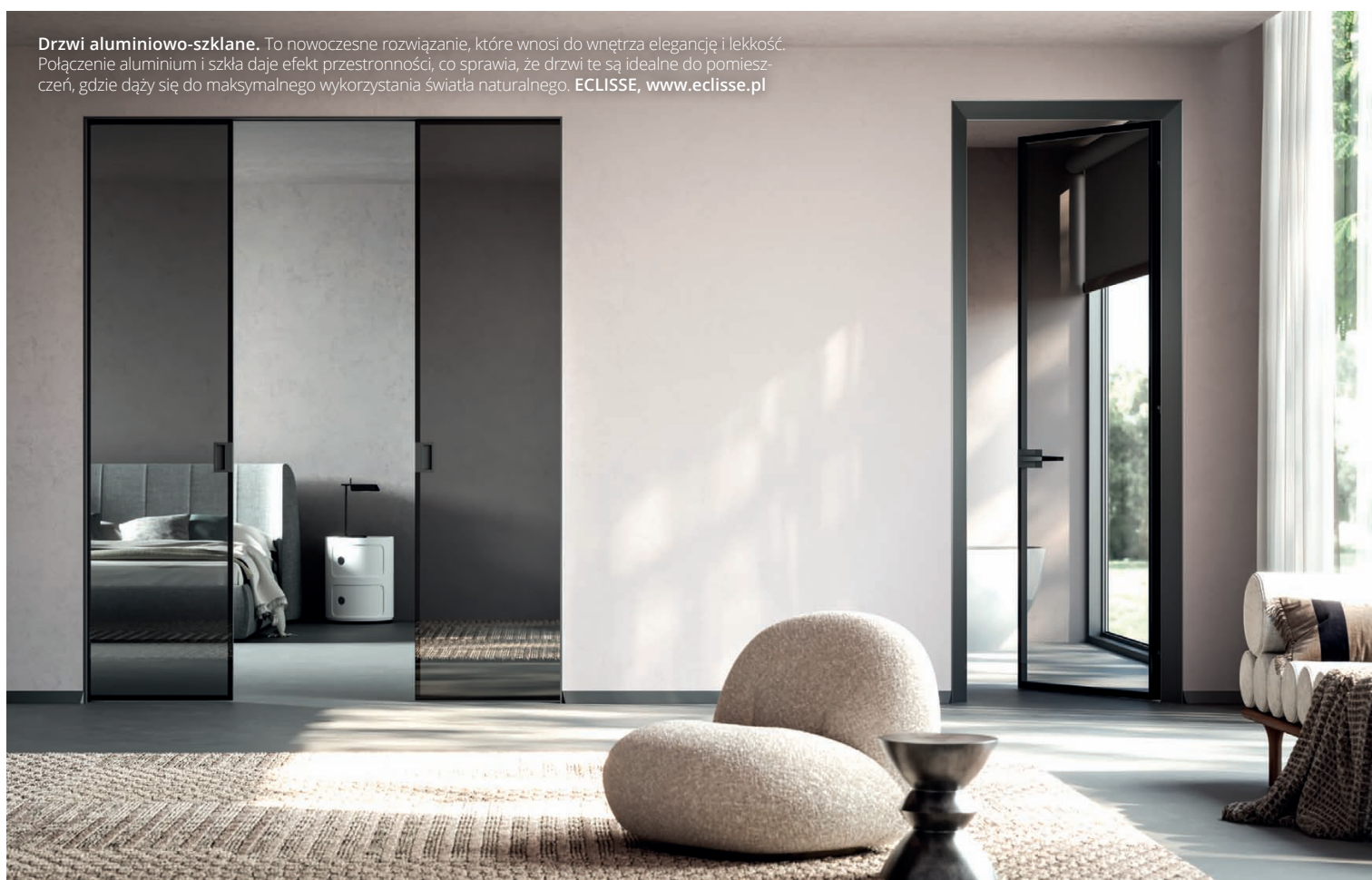

Drzwi aluminiowo-szklane. To nowoczesne rozwiązanie, które wnosi do wnętrza elegancję i lekkość. Połączenie aluminium i szkła daje efekt przestronności, co sprawia, że drzwi te są idealne do pomieszczeń, gdzie dąży się do maksymalnego wykorzystania światła naturalnego. **ECLISSE, www.eclisse.pl**

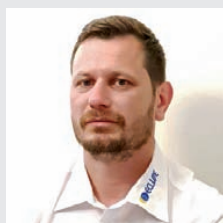

RODZAJE DRZWI WEWNĘTRZNYCH I ICH ZASTOSOWANIE W RÓŻNYCH PRZESTRZENIACH

Wybór odpowiednich drzwi wewnętrznych pozwala nie tylko uzupełnić styl wnętrza, ale również zoptymalizować przestrzeń i nadać jej funkcjonalności. Drzwi przesuwne to nowoczesna opcja dla miłośników minimalizmu. Chowane w ścianę - wtapiają się w otoczenie, zapewniając elegancję i dyskretny efekt. Pozwalają stworzyć jednolitą, harmonijną przestrzeń. Drzwi ukryte stanowią idealne rozwiązanie do wnętrz, w których liczy się spójność i estetyczna ciągłość. Dzięki różnym możliwościom wykończenia nadają wnętrzu wyjątkowego charakteru. Są trwałe, uniwersalne i pasują do wnętrz o różnym stylu. Drzwi aluminiowo-szklane to wybór dla osób, które cenią nowoczesność. Połączenie szkła i aluminium dodaje wnętrzom wyrafinowanego i eleganckiego charakteru wprowadzając lekkość i naturalne światło.

Przemysław Dziuwe, Eclisse, www.eclisse.pl



REKLAMA

*Kamień naturalny
W Twoim Domu*

kwarcyty brazylijskie • spieki wielkoformatowe

www.marmur-dulemba.pl

**MARMUR
DULEMBA** 

od 1991 r.

MARMUR DULEMBA

ul. Pańska 16, 43-262, Kobielice

tel. 32 211 33 33



GOBELINY I MAKRAMY

NIE TYLKO DO WNĘTRZ
W STYLU BOHO

Świat idzie do przodu, ale pewne formy się nie zmieniają albo... wracają, po krótkiej przerwie, do łask! Tak właśnie dzieje się z gobelinami, makrami i innymi wykonanymi ręcznie ozdobami domów i mieszkań. Znikają, by po chwili powrócić i stać się przytulną ozdobą naszych wnętrz. Uznawane przez jednych za zwykłe ludowe rękodzieło, dla innych stanowią prawdziwe dzieła sztuki! W jakich pomieszczeniach sprawdzą się te cieszące się od lat naprzemienną popularnością ścienne ozdoby? To wszystko zależy tak naprawdę od naszego pomysłu na wnętrze – mogą się z nim komponować albo być totalnym kontrastem – artystyczną wisienką na torcie.

CZYM SĄ GOBELINY I MAKRAMY?

Może się zdarzyć, że na pierwszy rzut oka ciężko nam będzie odróżnić czym są gobeliny, a czym makramy. Te formy różnią się od siebie wizualnie, ale też techniką wykonania. Mają jednak wiele ze sobą wspólnego. Na pewno cechą, która je łączy jest to, że dodają wnętrzu unikalności i nietuzinkowego charakteru.

Gobeliny to dekoracyjne tkaniny ściennie, często ręcznie tkane, które przedstawiają sceny, wzory lub jakieś abstrakcyjne kompozycje. Wywodzą się ze średniowiecznej Europy i były ozdobami pałaców, zamków oraz kościołów. Z nimi są najczęściej kojarzone.

Makramy natomiast, tworzone są techniką wiązania sznurków bez użycia igieł i szydełek. Wywodzą się z Bliskiego Wschodu, ale zyskały popularność w Europie i Ameryce w latach 70. XX wieku. Bardzo często były ozdobą w domach w czasie PRL-u, ale także wcześniej, w dwudziestoleciu międzywojennym.

Gobeliny i makramy często charakteryzują się unikalnymi wzorami i bogatą kolorystyką. Można je wkomponować w bardziej klasyczne wnętrza jako akcent kolorystyczny lub element kontrastujący z prostymi, monochromatycznymi ścianami.

DO JAKICH WNETRZ PASUJĄ GOBELINY I MAKRAMY?

Charakter tego typu ozdób sugeruje, że są one najczęściej wystrojem domów w stylu boho. To prawda, ale nie tylko w takich wnętrzach można je spotkać. Gobeliny i makramy mają to do siebie, że lubią się wyróżniać, dlatego często spotkamy je także jako kontrastowa, by nie powiedzieć kontrowersyjna ozdoba we wnętrzach o zupełnie innym niż one same charakterze. Z odpowiednio dobranymi tkaninami i wzorami, gobeliny i makramy mogą stać się centralnym punktem dekoracyjnym wnętrza, podkreślając indywidualny charakter aranżacji.

WNETRZA MINIMALISTYCZNE

W prostych, nowoczesnych przestrzeniach, makrama o neutralnych kolorach może dodać miękkości i przytulności. Gobeliny z delikatnymi wzorami w stonowanych barwach będą pięknym kontrastem dla białych ścian i prostych linii mebli. Niekiedy w tego typu wnętrzach stanowią one jedyną ozdobę, na której można skupić wzrok. Często umieszczane są w centralnym punkcie pomieszczenia i są przez wszystkich podziwiane.





GOBELINY I MAKRAMY PEŁNIĄ PODOBNA FUNKCJĘ WE WNĘTRZACH

STYL RUSTYKALNY

Wnętrza z drewnianymi meblami, naturalnymi materiałami i surowym wykończeniem jak np. cegła, idealnie współgrają z makramami i gobelinami. Ich organiczne formy harmonizują z naturalną formą sznurka, tworząc przytulny, ciepły klimat. Do tego typu wnętrz polecane są makramy o neutralnych kolorach, bez zbędnych ozdób.

WNĘTRZA KLASYCZNE

W eleganckich, klasycznych wnętrzach, gobeliny mogą być wyjątkowym akcentem na ścianie, zwłaszcza jeśli wybierzemy tkaniny o bogatej kolorystyce i złożonych wzorach, które nawiązują do tradycji. W takich wnętrzach, dobrze żeby tego typu ozdoby były dopasowane kolorystycznie i spójne z całością. Nie powinny się za bardzo wyróżniać, a raczej wkomponować w aranżację.

STYL EKLEKTYCZNY

Makramy i gobeliny mogą być idealnym dopełnieniem w pomieszczeniach, w których rządzą różne style – są wręcz stworzone do takich wnętrz. Stanowią kolejny, bardzo wyrazisty akcent własnego, charakterystycznego stylu. Mogą stanowić element, który łączy różnorodne meble i dekoracje, ale też wybijającym się punktem zaczepnym dla reszty wystroju.

JAK WKOMPONOWAĆ GOBELINY I MAKRAMY WE WNĘTRZACH?

Najpierw trzeba mieć na taką kompozycję pomysł i zanim nabędziemy ozdobę, poszukać jej właściwego miejsca. Nigdy odwrotnie. Dlatego też gobeliny czy makramy kupione na prezent, nie zawsze znajdują swoje miejsce na ścianie. Bo to one powinny się dopasować do wnętrza, nie ono im ustępować. Czasem jest tak, że jakieś miejsce u nas w domu, aż prosi się o taki sznurkowy, czy tkaninowy akcent np. pusta ściana strasząca od lat. Warto pamiętać, że gobeliny i makramy pełnią podobną funkcję we wnętrzach jak inne tkaniny: narzuty, zasłony, poduszki, koce..., czyli ocieplają wnętrza i dodają mu przytulności. Jak zatem można wykorzystać makramy i gobeliny we wnętrzu?

JAKO CENTRALNY ELEMENT DEKORACYJNY

Zarówno gobeliny, jak i makramy mogą pełnić funkcję głównej ozdoby ściany np. nad kanapą, łóżkiem czy kominkiem. Zamiast klasycznego obrazu. W małych pomieszczeniach, gdzie każdy element aranżacji musi być przemyślany, makrama może pełnić rolę dekoracyjnego akcentu, który nie zajmuje dużo miejsca, ale wprowadza wyjątkowy klimat. Makramy o bardziej geometrycznych wzorach świetnie sprawdzą się we wnętrzach nowoczesnych. Można je powiesić nad sofą, komodą czy w przedpokoju, by wprowadzić wyraźny artystyczny akcent.

PODZIAŁ PRZESTRZENI

W dużych otwartych wnętrzach, takich jak loft, makrama może posłużyć jako dekoracyjna zasłona oddzielająca po-

szczególne strefy. Mogą one oddzielać np. część dzienną od jadalni czy sypialni, dodając przy tym artystycznego wyrazu wnętrzu.

DEKORACJE OKIENNE

Makramy można zawiesić jako firanki lub ozdoby na okna, dodając wnętrzu przytulności. Raczej sprawdzi się to rozwiązanie w przypadku małych okien np. w łazience. Istnieją także specjalne makramy, które są tworzone w formie osłonki na doniczki z roślinami. Świetnie wyglądają zawieszona właśnie w oknie.

DYWANY I PODUSZKI

Warto wiedzieć, że gobeliny to nie tylko autonomiczne ozdoby na ścianę, ale występują też w formie tkanin. Mogą być używane jako dekoracyjne dywany czy poszewki na poduszki. Często także elementy makram są stosowane jako poszewki dekoracyjne na poduszki do salonu.

DEKORACYJNE ZAGŁÓWKI

Makrama może pełnić rolę dekoracyjnego zagłówka w sypialni. Jest to stylowy sposób na dodanie przestrzeni przytulnego klimatu i jej personalizacji, bez potrzeby dużych zmian w wystroju całego wnętrza.

Bez względu na to, jaki mamy pomysł na wykorzystanie makram i gobelinów w naszym wnętrzu, zawsze będzie to dobry pomysł na odświeżenie przestrzeni - dodania jej przytulności i artystycznego akcentu.

Tekst: Justyna Smolińska



PAKAMERA

RENESANS SZTUKATERII

RODZAJE I MONTAŻ KROK PO KROKU!

Sztukateria to znany z przeszłości sposób dekorowania ścian i sufitów. Współczesne sztukaterie są znacznie bardziej dostępne, niż te gipsowe, znane z przeszłości. Duży wpływ mają na to materiały, z których się je wykonuje. Zamiast tradycyjnego gipsu materiałem sztukateryjnym stał się lekki i tańszy styropian czy polistyren ekstrudowany. Zachętą do ich stosowania są także bogate wzornictwo oraz łatwy montaż.

MATERIAŁ NA SZTUKATERIE

Wybierając sztukaterię, weź pod uwagę przede wszystkim materiał jej wykonania. Te mogą różnić się między sobą między innymi twardością, odpornością na uszkodzenia czy ceną. Z czego wykonać sztukaterię w domu?

Z gipsu. We wnętrzach historycznych czy starych kamienicach stosowano sztukaterie wykonane z gipsu. Dziś także są one dostępne. Najczęściej wykonuje się je na zamówienie, co umożliwia wykonanie elementu według wymarzonego wzoru. Zaletą tego materiału jest jego naturalność. Cena sztukaterii gipsowej potrafi jednak być dosyć wysoka.

Z polistyrenu ekspandowanego (styropianu). Ze względu na niską cenę, to najpopularniejszy i najbardziej dostępny rodzaj sztukaterii. Sztukaterie styropianowe są lekkie, ich właściwości przez cały okres użytkowania nie zmieniają się. Po przyklejeniu sztukateriom styropianowym można nadać dowolny kolor, malując je farbą emulsyjną. Wzory dekoracji styropianowych nie mają tak równych i ostrych krawędzi, jak te wykonane z gipsu. Najlepiej sprawdzają się jako dekoracje sufitów oraz na granicy ścian i sufitu.

Z polistyrenu ekstrudowanego XPS. Z tego materiału użykuje się wyraziste motywy dekoracyjne o ostrych krawędziach. Sztukaterie z XPS-u są bardziej trwałe niż styropianowe.

Z poliuretanu. Wykonane z niego elementy sztukateryjne są bardzo wyraziste, z dobrze odtworzonymi detalami. Poliuretanowe detale mogą być również gięte. Są lekkie i trwałe.

BOGACTWO WZORÓW

Gotowe wzory sztukateryjne dostępne są zarówno w bardzo prostych wersjach np. ćwierćwałka czy kaskady z kilkoma równoległymi wgłębieniami, jak i z bardziej wyszukаныmi wzorami – palmety czy liści akantu. Długość gotowych listew wynosi zazwyczaj 200 cm, ich szerokość waha się od 2 do 7 cm. Można je bez problemu łączyć.

Poza standardowymi listwami, popularnością cieszą się także rozety. To dekoracyjne kompozycje, najczęściej roślinno-kwiatowe skomponowane zwykle na planie koła, niekiedy elipsy. Gotowe rozety sztukateryjne mogą mieć różną średnicę – od kilkunastu cm, do aż ponad 60 cm. Tradycyjnie stosuje się je do ozdoby sufitu, najczęściej występują w parze z lampami sufitowymi. Dzisiaj spotyka się je także na ścianach.



KODO PROJEKTY I REALIZACJE WNEŹRZ



DECOROOM



LEROY MERLIN



LEROY MERLIN



Sztukateria występuje też w wielu innych kształtach: stosuje się np. sztukteryjne konsole, pilastry, kolumny kominkowe, listwy przypodłogowe czy reliefy.

SZTUKATERIA NA ŚCIANIE W PROSTYCH KROKACH

Proces kładzenia sztukaterii na ścianę można zawrzeć w pięciu prostych krokach. Jeśli odpowiednio się do niego przygotujesz – nic nie powinno Cię zaskoczyć. Przygotowując się do tego procesu, koniecznie skorzystaj z poniższych rad.

Krok 1: projekt

Rozpoczynając pracę ze sztukaterią, dokładnie zaplanuj ułożenie sztukaterii na wybranej ścianie. Możesz zrobić to np. przy pomocy rysunku z wymiarami. Pomoże Ci to obliczyć potrzebną ilość sztukaterii. Do swoich wymiarów dolicz jednak zapas ok. 10%, by w razie potrzeby mieć nieco więcej materiału do dyspozycji.

Krok 2: przygotowanie podłoża

Po dokonaniu odpowiednich pomiarów, możesz wziąć się za przygotowywanie podłoża. Najpierw sprawdź powierzchnię, na której będziesz montować elementy: musi być sucha, czysta i gładka. Usuń ze ściany ewentualne nierówności (w tym resztki farby, kleju czy tynku) i zadbaj o to, by nie znajdowały się na niej inne zabrudzenia.

Gdy ściana jest już gotowa, możesz zabezpieczyć pomieszczenie: podłogi, meble i inne rzeczy w pomieszczeniu pokryj folią budowlaną. Folię przyklej taśmą malarską do podłoża. Zabezpieczenie terenu sprawi, że pomieszczenie ani sztukateria nie zostaną zabrudzone.

Krok 3: docinanie sztukaterii

Udało Ci się zdobyć wymarzoną sztukaterię? Wspaniale! Teraz odmierz ołówkiem miejsce przeznaczone do cięcia listwy. Cięcie możesz zrobić za pomocą ręcznej skrzynki uciosowej i piły. Warto wykorzystać do tego również ukosową piłę mechaniczną – w ten sposób cięcia będą bardziej precyzyjne. Jeżeli tniesz sztukaterię pierwszy raz, zanim przejdziesz do cięcia pełnych elementów listwy koniecznie počwicz z kilkoma odpadkami. Gdy poczujesz się pewnie, możesz ciąć sztukaterię na właściwe części.

Krok 4: klejenie sztukaterii

Kolejnym krokiem jest klejenie przygotowanej wcześniej sztukaterii. Klej nałóż za pomocą pistoletu na roboczą część elementu, rozprowadzając go w kształcie zygzaka, od krawędzi do krawędzi. Dzięki temu po przyklejeniu idealnie pokryje on całą powierzchnię. Następnie umieść element na docelowej powierzchni i mocno dociśnij. Odczekaj kilka minut, aby klej dobrze przykleił się do ściany. Po tym czasie usuń nadmiar kleju przy po-

POZA STANDARDOWYMI LISTWAMI, POPULARNOŚCIĄ CIESZĄ SIĘ TAKŻE ROZETY

mocy np. pędzelka z wodą.

Podczas montażu sztukaterii, nieuniknione jest powstawanie szczelin. W takim przypadku, na łączenie nanieś masę szpachlową lub akryl i wygładź np. pędzelkiem z wodą lub czystą, bawełnianą szmatką. Polecamy użycie akrylu do łączeń wewnętrznych, który doskonale sprawdzi się przy niwelowaniu szczelin. Przed położeniem farby, wyrównaj nierówności papierem ściernym o dużej gradacji (180-220).

Krok 5: malowanie

W zależności od kształtu sztukaterii, do jej pomalowania użyj pędzelka uniwersalnego, pędzelka kątownego i małego wałka. Pamiętaj, że farba nie może zawierać w składzie żadnych rozpuszczalników. Dla uzyskania najlepszego efektu, malowanie warto wykonać kilkakrotnie – pamiętając o odstępie czasowym na wyschnięcie.

Tekst: Leroy Merlin



DECOROOM



LISTWA ŚCIENNA Z1360/ EFEKCIARNIA.PL



ODKRYJ SZTUKATERIĘ WEWNĘTRZNA Z EFEKCIARNIA

efe
kciar
nia^{PL}

Uformowanie i udekorowanie mieszkania czy domu w sposób elegancki i praktyczny to niełatwe zadanie. Przydaje się wtedy mieć łatwy dostęp do wielu form wykończenia wnętrza i taki duży zbiór różnych możliwości daje nam sztukateria. Stosowana od dawna w architekturze jest z nami obecna do dnia dzisiejszego. W zależności od tego, jakie elementy pomieszczeń musimy udekorować lub wykończyć, sztukaterie możemy podzielić na pewne kategorie.

Zaczynając od samej góry mamy sztukaterię sufitową w efekciarnia.pl, czyli najczęściej wybierane elementy zaraz po listwach przypodłogowych. Na przestrzeni lat sztukateria przeszła ewolucję. Gips to materiał, od którego zaczynano w baroku czy renesansie. W latach nam bliższych postawiono na najtańsze, styropianowe i ciągle dostępne w ofercie produkty. Dziś w sprzedaży dominują twarde, poliuretanowe, listwy, gzymsy i panele nieprzepuszczające światła. Postęp w technologii wytwarzania pozwolił na wszechstronniejsze zastosowanie oraz dał możliwość tworze-

nia produktów o wysokich detalach. W efekciarnia.pl oferujemy listwy o podstawowym zastosowaniu, czyli wykończeniu miejsca spotkania ściany i sufitu, oraz bardziej praktyczne jak przykrycie elementów instalacyjnych typu rury czy kable. Dodatkowo sztukateria sufitowa w efekciarnia.pl ma możliwość aranżacji z elementami oświetleniowymi oraz w miejscach zastąpiających karnisze lub szyny sufitowe (karniszowe), które również można u nas znaleźć. Warto też wiedzieć o rozetach, będących dekoracjami o podwójnym zastosowaniu, czyli sufit oraz ściana.

Przechodząc niżej, do dekoracji ściennych, mamy tutaj wszystkie właściwości elementów sufitowych poszerzone o możliwość kombinacji w celu tworzenia dekoracji takich jak ramki, wyznaczania na ścianach podziałów, odcień dla tapet itp. Najnowsze trendy to połączenie listew ściennych z panelami ściennymi

w formie lameli. Listwy ścienne w efekciarnia.pl to nie tylko style nowoczesne, ponieważ w dalszym ciągu w ofercie pozostają wykończenia w stylu renesansowym i barokowym. Warto pamiętać, że część oferty stworzona jest w wersjach z narożnikami w różnych kształtach.



Sam dół pomieszczeń to listwy przypodłogowe w efekciarnia.pl. Kontynuując właściwości poprzednich grup, mamy twarde listwy przypodłogowe, nieprzepuszczające światła, z elementami umożliwiającymi montaż oświetlenia. Szeroki wybór jeśli chodzi o wymiar, od bardzo wysokich do bardzo niskich. Listwy z miejscem na kabel oraz takie, które umożliwiają przykrywanie szczelin, dylatacji podłogowych. Wzornictwo od bardzo prostych - nowoczesnych, poprzez klasyczne - barokowe czy renesansowe. Nadto pojawiają się modele w kolorze czarnym lub w zależności od producenta można zamówić listwę pomalowaną naabrany kolor z palety RAL i NCS. Istnieją też wersje listew pokryte lub wręcz wykonane z aluminium. Cechą wspólną wszystkich produktów sztukaterii w efekciarnia.pl jest mnogość dodatków w postaci chemii i narzędzi do montażu. Dodatkowa zaleta to dobra dostępność produktów, ponieważ w ogromnej większości są one dostępne od ręki. Obsługa sklepu efekciarnia.pl potrafi rzetelnie odpowiedzieć na Państwa pytania i wątpliwości w tematyce sztukaterii.





Kubek o poj. 250 ml

Idealny wybór na poranną porcję kawy lub wieczorną herbatę po długim dniu. Wykonano go z kamionki zdobionej pięknymi wzorami, a duże ucho zapewnia wygodny chwyt. Naczynie można myć w zmywarce. Do użytku także w mikrofalówce i piekarniku.

FABRYKA FORM,
www.fabrykaform.pl

Lampa Horizon

Klasyczna w formie lampa wisząca duńskiej marki Ebb&Flow. Wytwarzana ręcznie metodą dmuchania szkła. Dostępna w wielu kolorach do wyboru, w trzech rozmiarach.

846 zł, EBB&FLOW,
www.9design.pl



Rozdrabniacz mini Chopper

Praktyczny podręczny rozdrabniacz/chopper od Eva Solo, do siekania, mieszania i ubijania produktów spożywczych - szybko wydajnie i łatwo sieka warzywa oraz ubija śmietaną.

199 zł, EVA SOLO,
www.calvado.com



Icona Vintage

Czajnik oraz toster z kolekcji Icona Vintage w eleganckim kolorze oliwkowej zieleni dodają klasy każdej kuchni. Czajnik o pojemności 1,7 l jest łatwy w obsłudze dzięki wskaźnikowi poziomu wody i wygodnej, obrotowej podstawie. Toster z 6-pozycyjną, progresywną elektroniczną kontrolą opiekania ułatwia przyrządzanie tostów według własnych preferencji.

DE'LONGHI, www.delonghi.com



STREFA KUCHENNA

Kolor Iguana świetnie komponuje się zarówno z nowoczesnymi, minimalistycznymi stylami, jak i bardziej klasycznymi aranżacjami, tworząc wyjątkowy efekt ożywienia i elegancji. Od ścian i płytek, przez szafki kuchenne, aż po mniejsze dodatki, takie jak uchwyty, ceramika czy rośliny doniczkowe – kolor Iguana pozwala na wiele ciekawych rozwiązań. Idealnie współgra z drewnem, czernią, bielą i miedzianymi akcentami, które podkreślają jego ciepły, naturalny charakter.

Młynek z kolekcji Hammershøi

Jest dowodem na udany mariaż tych dwóch materiałów oraz eleganckim dodatkiem do twojej zastawy stołowej. Młynki do soli i pieprzu Hammershøi są dostępne w kilku wersjach kolorystycznych.

FABRYKA FORM,
www.fabrykaform.pl



BLU SALONY ŁAZIENEK, AZARIO

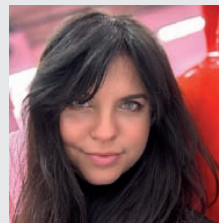

TRENDY W DOBORZE PORCELANY

W 2024 roku w porcelanie obserwujemy różnorodność barw. Obejmuje ona zarówno stonowane, neutralne odcienie inspirowane naturą, jak i intensywne kolory takie, jak głębokie granaty czy butelkowe zielenie. Popularność zyskują minimalistyczne wzory, subtelne zdobienia, a także motywy roślinne. Mimo pojawienia się kolorów, klasyczna biała zastawa nie traci na popularności, a wręcz zyskuje nową wartość jako symbol elegancji i ponadczasowości. Staje się wyjątkowym atutem, który sprawdza się zarówno w klasycznych, jak i nowoczesnych aranżacjach stołu, podkreślając prostotę i uniwersalność. Formy porcelany stają się bardziej organiczne i asymetryczne, z miękkimi liniami i zaokrąglonymi krawędziami, które nadają jej unikalny charakter, łącząc tradycyjne wzornictwo z aktualnymi trendami.

Magdalena Jakubek, Polska Grupa Porcelanowa, www.porcelana.pl

Dzbanek Tube

Ręcznie wykonany dzbanek o pojemności 900 ml, wykonany z kamionki. Dzięki niemu picie herbaty jest przyjemniejsze.

179,90 zł, &K AMSTERDAM,
www.westwing.pl



Talerz porcelanowy

Z talerzami Noriko Green pocujemy się jak w rajskim ogrodzie. Zdobí je motyw delikatnych, kwitnących gałązek oraz ptaków. Powierzchnie talerzy są w kolorze szalwiovym, a brzegi dekorowane szaro-złotym wzorem. To porcelana typu NBC, formowana i szkliona ręcznie. Zastawa razem ze szkłem Clover tworzy piękny świąteczny klimat na wigilijnym stole.

VILLA ITALIA, www.villaitalia.pl

CZY TRZEBA BYĆ BARISTĄ, BY ZDECYDOWAĆ SIĘ NA EKSPRES KOLBOWY?

Wielu z nas zaczyna dzień od filiżanki kawy. Czy jednak tę najlepszej jakości można kupić jedynie w kawiarni? Obecnie na rynku jest wiele ekspresów, które pozwalają każdemu zaparzyć idealny napar w zaciszu własnej kuchni. Który wybrać? Zakup ekspresu nie jest tanią przyjemnością, dlatego dobrze jest rozważyć różne aspekty naszych kawowych przyzwyczajzeń. Jeśli parzenie kawy jest dla nas tak samo ważnym rytuałem, jak jej picie, warto zdecydować się na ekspres kolbowy, który pozwala mieć wpływ na najważniejsze elementy: ilość kawy, stopień zmielenia, sposób ubicia, wielkość i temperaturę wody. Niektóre modele zostają wyposażone w liczne innowacje, które mają ułatwić uzyskanie idealnych efektów nawet osobie bez baristycznego doświadczenia – mają np. wbudowany młynek czy rozwiązania ułatwiające prawidłowe ubijanie kawy w kolbie. Nie bez znaczenia jest też wygląd, bo designerski ekspres bez wątpienia stanie się główną ozdobą naszej kuchni. Łącząc wszystkie te aspekty w jednym urządzeniu, codzienne przygotowywanie kawy stanie się wspaniałym początkiem dnia.

ekspert De'Longhi, www.delonghi.com.pl



LEROY MERLIN

Pojemniki na pieprz i sól

Inspirowane ponadczasowym stylem francuskim. Wysoka jakość i staranne wykonanie sprawia, iż użytkowanie tej wyjątkowej zastawy sprawi ci przyjemność oraz będzie gustownie prezentować się na stole. Idealne uzupełnienie wykwiłtnej zastawy stołowej.

VINTAGE DECO, www.vintagedeco.pl



Arabeska Khaki

Tworzy klimatyczne wnętrza, nadając elegancki charakter. Nawiązuje do orientalnych płytek charakterystycznych dla krajów południa Hiszpanii czy Maroka.

CERAMIK STUDIO, www.ceramikstudio.pl



Krzeseł Moso

Ażurowe krzesło w odcieniu szalwii to nowoczesny i stylowy dodatek do każdego wnętrza i tarasu. Wyróżnia się wyjątkowym designem, który łączy lekkość z elegancją. Wykonane z trwałych materiałów, jest odporne na warunki atmosferyczne, więc świetnie sprawdzi się zarówno w domu, jak i na zewnątrz.

EDINOS, www.edinos.pl

TRENDY KUCHENNE 2025

W dynamicznym i stale rozwijającym się świecie projektowania wnętrz trendy pojawiają się i znikają szybciej, niż ktokolwiek jest w stanie za nimi nadążyć. Nigdzie nie jest to bardziej widoczne niż w sercu domu: w kuchni. W roku 2025 trendy kuchenne będą skupiać się na ziemistych odcieniach, równoważeniu neutralności z kolorowymi akcentami i włączaniu inteligentnych elementów projektowych w celu uzyskania maksymalnej wydajności.

SMART-KUCHNIA: TECHNOLOGIA NA WYCIĄgniĘCIE REKI

Kuchnie zyskują inteligencję większą niż kiedykolwiek. Zaawansowana technologia przekształca zadania kulinarne, czyniąc je bardziej usprawnionymi i przyjemnymi. Inteligentne urządzenia AGD staną się standardem, integrując się z systemami zarządzania domem. Od lodówek z ekranami dotykowymi i wbudowanymi kamerami po piekarniki sterowane za pomocą aplikacji, umożliwiające monitorowanie i kontrolowanie ich pracy z dowolnego miejsca. Oświetlenie sterowane głosem, bezdotykowe baterie i samoczyszczące blaty uczynią kuchnię bardziej funkcjonalną. Łączenie technologii w urządzeniach kuchennych zwiększa wygodę i wydajność, zapewniając, że Twoja kuchnia dotrzyma kroku z wymogami współczesnego życia.

CIEPŁE I PRZYtulNE ROZWIĄZANIA OŚWIETLENIOWE

Oświetlenie odgrywa ważną rolę w tworzeniu atmosfery w kuchni. Można spodziewać się zmiany w kierunku cieplejszych, bardziej zachęcających systemów oświetlenia. Lampy wiszące nad wyspami kuchennymi, oświetlenie pod szafkami i oprawy wpuszczane, pozwolą na większą kontrolę nad nastrojem przestrzeni. Popularne będą energooszczędne systemy LED o regulowanej barwie światła, które można dostosować do różnych funkcji – od jasnego, roboczego oświetlenia po ciepłe, nastrojowe światło do spożywania posiłków. Ważne jest również naturalne światło, duże okna lub świetliki wypełniające kuchnię światłem w ciągu dnia.

OTWARTA PRZESTRZEŃ I WYSPY KUCHENNE

Koncepcja otwartej kuchni wciąż będzie popularna, zwłaszcza w mniejszych mieszkaniach i domach, gdzie kuchnie będą płynnie komponować się z jadalnią i salonem, tworząc spójne i przestronne środowisko, które





La Specialista Opera. To ekspres kolbowy, który łączy precyzję z intuicyjnym użytkowaniem. 15 ustawień młynka, łatwiejsze ubijanie w kolbie, i dysza do spieniania zapewnią idealny smak za każdym razem.

DE'LONGHI, www.delonghi.com.pl



Wyspa kuchenna na kółkach. Idealne rozwiązanie, które pomaga w zachowaniu porządku w kuchni zwiększając jednocześnie wygodę przygotowania i serwowania potraw. Dzięki przestronnej powierzchni blatu, obszernej szufladzie i zamykanej szafce wyspa kuchenna zapewnia dużo miejsca do przechowywania. Półka wewnątrz szafy może być regulowana na 3 wysokościach, aby dostosować się do wielkości przedmiotów w środku.

519 zł, COSTWAY, www.costway.pl



Bona Premium Spray Mop. Zapewnia szybkie i wygodne czyszczenie twardych, a zarazem delikatnych powierzchni. Zawiera pad czyszczący z mikrofibry, który można prać do 500 razy. W zestawie znajduje się także wkład ze środkiem do pielęgnacji podłóg drewnianych.

BONA, www.bona.pl



W NADCHODZĄCYM ROKU KUCHNIE ZYSKAJĄ WIĘCEJ PRZYTULNOŚCI

pozwała na lepsze wykorzystanie powierzchni. Wyspy kuchenne nie służą już tylko do przygotowywania posiłków, staną się jeszcze bardziej wszechstronne, łącząc w sobie funkcje robocze, przechowywania, a nawet miejsca do spożywania posiłków. W 2025 roku wyewoluują one w dynamiczne centra aktywności. Regulowana wysokość, wbudowane stacje ładowania i wysuwane obszary robocze przekształcają wyspy w przestrzenie, które mogą pomieścić wszystko, od pracy zdalnej po kameralne spotkanie. Trend ten odzwierciedla rosnące zapotrzebowanie na wielofunkcyjne strefy w nowoczesnych domach, podkreślając centralną rolę kuchni w codziennym życiu.

MINIMALIZM Z CIEPŁYM AKCENTEM

Minimalistyczny styl, który zagościł w kuchni, nadal będzie obecny, ale w nowej, cieplejszej odsłonie. W przeciwieństwie do chłodnych, sterylnych kuchni z przeszłości, w nadchodzącym roku kuchnie zyskają więcej przytulności, stając się miejscem poświęconym przyjemności i wspólnemu spędzaniu czasu, z powrotem do esencji i natury. Zrównoważony rozwój i prostota to kluczowe koncepcje, na których opierają się trendy w wyposażeniu

wnętrz w 2025 roku, zarówno pod względem wyboru mebli, jak i materiałów. Czyste linie, gładkie powierzchnie, uporządkowane blaty oraz szafki bez uchwyty w połączeniu ze stonowanymi odcieniami, takimi jak miękka szarość, biel lub beż, tworzą spokojną i zorganizowaną atmosferę. Urozmaicone zostaną naturalnymi materiałami, takimi jak drewno, kamień czy metal, które będą najbardziej cenionymi i wykorzystywanymi, ponieważ są ekologiczne, trwałe i wysoce konfigurowalne. Popularne będą np. meble o matowych, drewnianych frontach z delikatnym zarysem stojów, nadające wnętrzu organiczny, uspokajający charakter.

DREWNO JAKO PONADCZASOWY STYL

Powrót drewna po wielu latach przywraca naturalne materiały do kuchni. Szafki i wyspy wykonane z drewna dębowego lub orzechowego dominują w trendach projektowych, ponieważ właściciele domów chcą wprowadzić do wnętrza odrobinę natury. Ciepłe odcienie drewna nie tylko dodają przytulności, ale także nadają przestrzeni atmosferę wyrafinowania. Najpopularniejszymi gatunkami drewna jest dąb, orzech i klon, przy czym konsumenci preferują bejce w jasnych i średnich odcieniach. Oprócz estetyki, wszechstronność drewna pozwala uzupełniać szeroką gamę palet kolorów i stylów projektowania, co czyni go ponadczasowym wyborem dla nowoczesnych kuchni. Jeśli masz ograniczony budżet, możesz dodać tylko drewnianą wyspę lub dolne szafki w połączeniu z kremowymi szafkami.

NATURALNE KOLORY

W 2025 roku schemat kolorystyczny kuchni będzie harmonijnie balansować pomiędzy kojącymi neutralnymi a energicznymi akcentami. Bohaterami będą odcienie, które czerpią inspirację z naturalnych elementów, takich jak pustynie i lasy. W zestawie kolorów znajdziemy połączenie odcieni gliny, piasku, kamienia i roślinności, które wprowadzą do kuchni przytulność i spokój. W tej palety biele i szarości ustąpią miejsca ciepłym brązom, beżom oraz zieleniom, tworząc atmosferę harmonii. Monolityczne odcienie będą odzwierciedleniem ewolucji natury oraz ukrytego bogactwa, które w końcu zyskuje na znaczeniu. Szczególną uwagę zwraca się na odcienie ochry, przechodzące w cynamon i głębokie brązy, które przywołują spokój leśnych zakątków i inspirują wiejskim urokiem. Nowoczesne kuchnie uwielbiają także kontrastowe, głębokie, bogate kolory. Spodziewaj się odcieni takich jak zieleń, granat, spalona ceramika czerwień, ciemny koralowy róż, musztarda i metale w kolorze miedzi. Kuchnia w 2025 roku będzie łączyć nowoczesność, zrównoważony rozwój i naturalne piękno. Od ciepłego minimalizmu, przez zaawansowaną technologię, aż po ekologiczne podejście do materiałów – każdy znajdzie coś, co odpowiada jego stylowi życia i estetyce. Wnętra kuchenne staną się bardziej elastyczne, dopasowane do indywidualnych potrzeb, a przy tym wyjątkowo funkcjonalne i przytulne. Trendy na ten rok zapowiadają niezwykle inspirujący kierunek rozwoju kuchennych aranżacji!

Tekst: Gabriela Wójcik, Marketing Manager LAVEO



KOMFORT

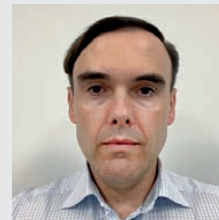

JAK WYBRAĆ BLAT KUCHENNY?

Blat kuchenny powinien współgrać ze stylistyką całej kuchni, a jednocześnie być wytrzymały, odporny na uszkodzenia, wilgoć i temperatury. Wybór odpowiedniego modelu to klucz do satysfakcji w kuchni. Najpopularniejsze i najtańsze są blaty laminowane – lekkie i łatwe w czyszczeniu, ale wrażliwe na kontakt z wodą. Ceramiczne są efektowne, lecz podatne na pęknięcia, z kolei drewniane są odporne na wilgoć i wysokie temperatury, a odpowiednio zabezpieczone służą latami. Najwyższej jakości są modele szklane i stalowe – charakteryzują się dużą wytrzymałością, lecz mogą być zimne w dotyku i łatwo pokrywać się smugami. Najtrwalsze, choć zdecydowanie droższe, są wersje z betonu i granitu. Ciekawą alternatywą dla kamienia są blaty kompozytowe – lekkie, a zarazem solidne.

Tomasz Ostrowski - Business Unit Director Sklepy Komfort S.A., www.komfort.pl

DeLonghi



Nowość! *Perfekcyjna kawa w 5 krokach*

Odkryj ekspres kolbowy La Specialista Opera od De'Longhi, który łączy precyzję z łatwością użytkowania dla perfekcyjnych efektów za każdym razem.



Poznaj całą rodzinę
ekspresów kolbowych
La Specialista



Ustawienia młynka
dopasowane do różnych ziaren

Równomierne ubicie ziaren
bez bałaganu

Espresso z bogatym body:
o zachwycającym
smaku i głębokim aromacie



La Specialista
OPERA

Możliwość przygotowania
Cold Brew i Espresso Cool

Niezawodna dysza,
która tworzy aksamitną mikropiankę



JAK ZAPROJEKTOWAĆ FUNKCJONALNĄ I STYLOWĄ KUCHNIĘ?

Kuchnia to serce każdego domu, dlatego bardzo ważne jest to, aby była ona funkcjonalna i komfortowa w użytkowaniu. Ogromną rolę odgrywają tutaj meble kuchenne, które powinny bez trudu pomieścić wszystkie niezbędne naczynia, garnki, akcesoria, czy też produkty spożywcze. W przypadku dużych pomieszczeń możemy zwykle pozwolić sobie na więcej. Jeśli ogranicza nas przestrzeń, to decyzja powinna być mocno przemyślana.

Oczywiście wzornictwo również odgrywa bardzo ważną rolę. Design mebli bezpośrednio wpływa na wystrój całego wnętrza. Remont kuchni jest zwykle sporym problemem – powinniśmy pamiętać o tym podczas jej aranżowania. Dobrze jest postawić na meble do kuchni o ponadczasowej stylistyce. Na pierwszym miejscu należy jednak postawić jakość. Intensywne użytkowanie sprawi, że najtańsze meble z słabej płyty będą nadawać się do wymiany po dwóch/trzech latach. Warto również wziąć pod uwagę specyficzne warunki, jakie panują we wnętrzu. Wilgoć i zmienne temperatury nie wpływają pozytywnie na elementy

otoczenia. To właśnie dlatego wytrzymałość powierzchni ma tak duże znaczenie. Jeśli mamy ograniczony budżet, to być może lepszym rozwiązaniem będzie odświeżenie starych szafek. Wymaga to jednak od nas pewnych umiejętności. Ponadto musimy oczywiście ponieść koszt zakupu niezbędnych materiałów. Zanim zdecydujemy się na zakup mebli kuchennych powinniśmy poznać ich podstawowe rodzaje. Przede wszystkim możemy wyróżnić gotowe zestawy, a także meble kuchenne na wymiar. Oba rozwiązania mają zarówno swoje wady, jak i zalety.

MEBLE KUCHENNE ZESTAWY

Ich niewątpliwym plusem jest krótki czas oczekiwania. W wielu przypadkach zakupiony zestaw jest dostarczany w ciągu kilku dni roboczych. To doskonały wybór dla tych, którzy nie chcą czekać zbyt długo. Nie każdy planuje remont z dużym wyprzedzeniem. Kolejną zaletą jest cena. Znajdziemy meble kuchenne mające bardzo okazjne ceny. Niemal każdy może pozwolić sobie na taki zakup. Minusem jest to, że nie możemy dopasować mebli do własnych potrzeb. Oczywiście w wielu przypadkach decydujemy o kolorystyce, wzornictwie, czy też detalach, jednak nie każdy producent zapewnia nam rozbudowaną ofertę. Ponadto musimy dobrze zastanowić się, w jaki sposób rozmieścimy szafki w kuchni. Jest to szczególnym problemem w przypadku małych kuchni i niestawnych wnętrz.

MEBLE KUCHENNE NA WYMIAR

To rozwiązanie, które cieszy się rosnącą popularnością. Takie szafki będą perfekcyjnie dopasowane do pomieszczenia, a także naszych osobistych upodobań. Możemy zdecydować o najmniejszych detalach np. podziale wewnętrznym szafek, sposobie ich otwierania, ilości szuflad. Meble projektowane są na podstawie naszych oczekiwań, a specjaliści pobierają dokładne wymiary naszej kuchni. Możemy zapoznać się z próbkami rozmaitych materiałów, które zostaną wykorzystane do produkcji szafek. Oczywiście stworzony projekt kuchni może zostać zmodyfikowany, zleceniodawca ma więc bezpośredni wpływ na efekt końcowy. Niewątpliwą zaletą mebli na wymiar jest możliwość zabudowy posiadanych już sprzętów, takich jak lodówka, piekarnik, czy zmywarka, co przekłada się na oszczędność przestrzeni, a także lepszy wygląd wnętrza. Podstawową wadą opisywanego rozwiązania jest oczywiście cena. Meble kuchenne pod zabudowę są o wiele droższe od tych, które znajdziemy w salonach meblowych. Dla niektórych osób przeszkodą może być również długi czas oczekiwania (zwykle 1,5-2 miesiące). Niezależnie od rozwiązania warto poznać elementy, które wchodziły w skład zestawu mebli kuchennych. W dzisiejszych czasach na rynku można znaleźć wiele niesztympowych rozwiązań, które znacząco ułatwiają codzienne funkcjonowanie.

Płyta meblowa REHAU w kolorze Nutmeg Brown.

Utrzymana jest w cieplej i przytulnej tonacji, przypominającej intensywny aromat świeżo zmielonych przypraw. Wzór i faktura wapienia w połączeniu z subtelną barwą drewna orzecha włoskiego i dekokrem tworzą stylowy wystrój.

REHAU, www.interior.rehau.pl

DOBRA JEST POSTAWIĆ NA
MEBLE DO KUCHNI
O PONADCZASOWEJ STYLISYCE

**Corner Optima ERGO.**

Dwie ergonomicznie wyprofilowane półki wysuwają się niezależnie od siebie. Montowany w standardzie miękki dociąg gwarantuje ich ciche domknięcie, a antypoślizgowa mata zabezpiecza produkty przed przesuwaniem się. Dostępne są w wersji prawej i lewej, w bieli i graficie. Pasują do szafek o dł. 800, 900 i 1000 mm.

REJS, www.rejs.eu

JAKIE MEBLE DO MAŁEJ KUCHNI?

Małe wnętrza jest szczególnie trudne w zaaranżowaniu. Właśnie dlatego wybierając meble do niewielkiej kuchni powinniśmy trzymać się kilku podstawowych zasad. Głównym celem jest to, aby pomieszczenie było ergonomiczne i komfortowe w użytkowaniu. Powinniśmy dążyć do tego, aby optycznie je powiększyć.

1. Jasne kolory – meble do małej kuchni powinny być jasne. Dzięki temu wnętrza będzie sprawiać wrażenie większego, niż jest w rzeczywistości. Świetnym wyborem jest szalenie modna biel. Kolory możemy przemycić np. poprzez blaty, czy też wybrane fronty.

2. Połysk – błyszczące powierzchnie odbijają światło, co pozytywnie wpływa na wystrój wnętrza. Meble kuchenne o lakierowanej powierzchni wydają się być prawdziwym strzałem w dziesiątkę.

Front Fine Lack.

Jest w wysokim połysku w kolorze arctic white. Oświetlenie EmotionLight z możliwością zmiany natężenia oraz temperatury światła od 3-6K w dwóch liniach szafkach dolnych oraz pionach.

NOLTE KÜCHEN, www.nolte-kuechen.com



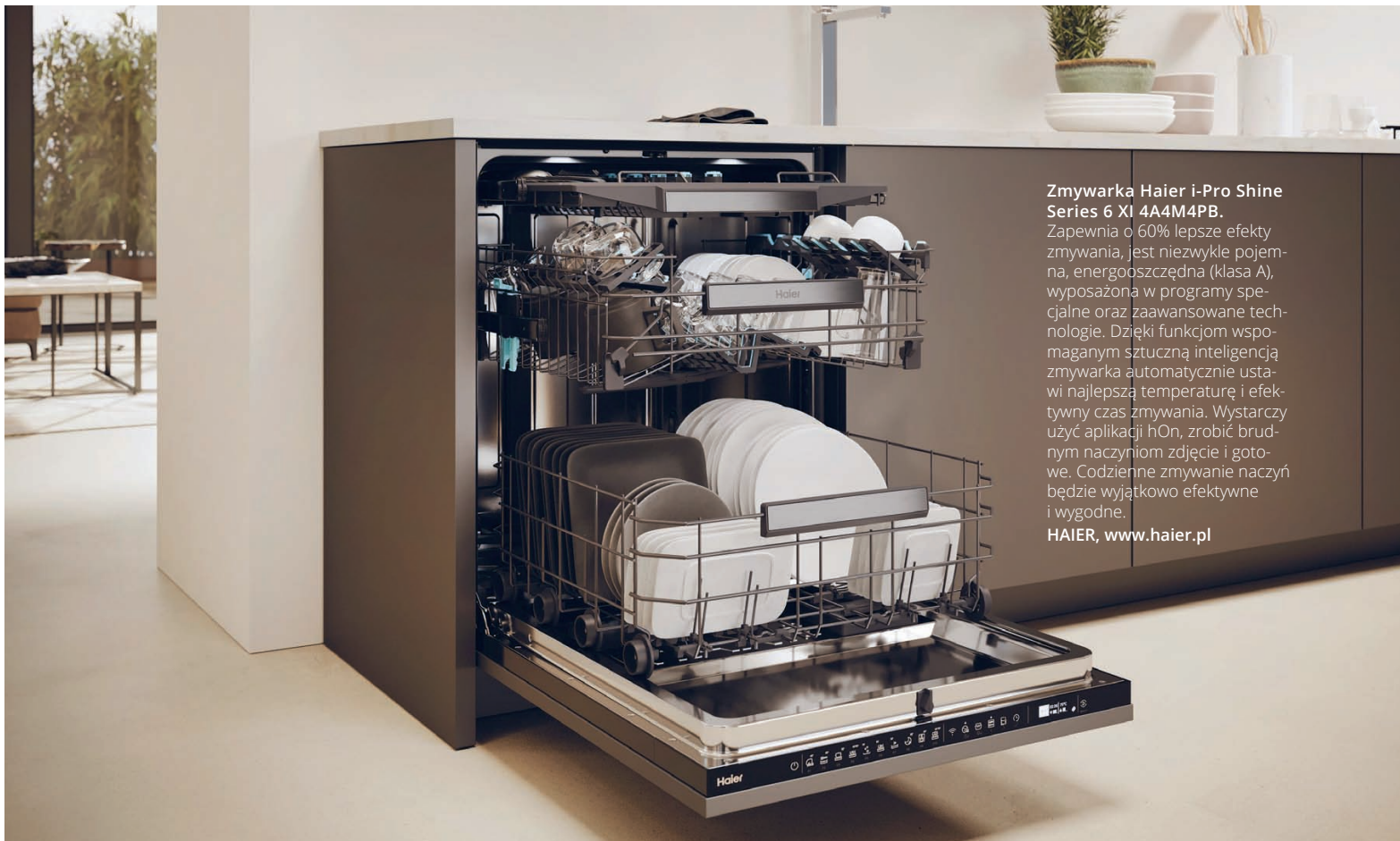

Zmywarka Haier i-Pro Shine Series 6 XI 4A4M4PB.

Zapewnia o 60% lepsze efekty zmywania, jest niezwykle pojemna, energooszczędna (klasa A), wyposażona w programy specjalne oraz zaawansowane technologie. Dzięki funkcjom wspomaganym sztuczną inteligencją zmywarka automatycznie ustawi najlepszą temperaturę i efektywny czas zmywania. Wystarczy użyć aplikacji hOn, zrobić brudnym naczyń zdjęcie i gotowe. Codzienne zmywanie naczyń będzie wyjątkowo efektywne i wygodne.

HAIER, www.haier.pl

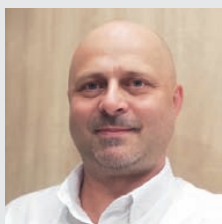

JAK ZAPLANOWAĆ ROZŁOŻENIE OSPRZĘTU ELEKTROINSTALACYJNEGO W DOMU?

Przy planowaniu instalacji elektrycznej warto uwzględnić nie tylko rozmieszczenie sprzętów, ale także odpowiednie rozwiązania dla wygody i bezpieczeństwa domowników.

Przed zakupem osprzętu elektroinstalacyjnego zastanów się, gdzie powinny znaleźć się gniazda hermetyczne IP44 – z klapką i uszczelką, które chronią przed wodą. W domach z dziećmi zadбай o gniazda z przestonami torów prądowych lub dodatkowe blokady, by uniknąć niebezpiecznych sytuacji.

Dla większego komfortu warto pomyśleć o łącznikach, które umożliwiają sterowanie oświetleniem i roletami nie tylko tradycyjnym przyciskiem, ale także za pomocą głosu lub smartfona. Dzięki temu możesz zarządzać domem z dowolnego miejsca, np. zasunąć rolety podczas niepogody, będąc poza domem.

Adam Sznurawa, doradca techniczno-handlowy ds. systemów w Kontakt-Simon S.A., www.kontakt-simon.com.pl

3. Maksymalne wykorzystanie przestrzeni – warto postawić na szafki zabudowane od podłogi do sufitu. Im mniej odkrytych przestrzeni tym lepiej. Małe pomieszczenia nie potrzebują natłoku elementów. Powinniśmy więc chować je wewnątrz mebli, ponieważ w ten sposób utrzymamy ład. Oczywiście nie zapominajmy o blatach roboczych, z których nie można zrezygnować.

4. Minimalistyczne wzornictwo – w tym przypadku im prościej, tym lepiej. Dekoracyjne fronty i żłobione powierzchnie lepiej sobie odpuścić. Minimalistyczna stylizacja nigdy nie wyjdzie z mody i sprawdzi się w każdym mieszkaniu.

5. Oświetlenie – pełni ono bardzo ważną rolę. Szafki i blaty podświetlane oświetleniem LED mogą prezentować się nowoczesnie, a zarazem stylowo.

6. Zabudowa dużych sprzętów – ukrycie lodówki, czy też zmywarki to świetny pomysł, jeśli chcemy, aby kuchnia sprawiała wrażenie większej. W tym przypadku najlepiej sprawdzą się meble kuchenne na wymiar.

Tekst: MG Projekt



Cargo uchylne GTV MOVIX PRO.

Kosze typu Magic Corner z serii MOVIX PRO to ergonomiczny system przechowywania do nowoczesnej kuchni. Pozwalają maksymalnie zoptymalizować trudno dostępne miejsca – czyli narożniki kuchenne. Można wykorzystać je do przechowywania garnków, patelni i sprzętu AGD.

GTV, www.gtv.com.pl



System oświetlenia meblowego Loox 5 od Häfele.
Odpowiednie oświetlenie w kuchni to podstawa – nie tylko przy stole, ale także w strefach roboczych, gdzie spędzamy czas na przygotowywaniu posiłków. Istotne, aby światło zapewniało wygodę, bezpieczeństwo i ułatwiało pracę. System Loox 5 to klucz do komfortu i funkcjonalności.
HÄFELE, www.hafele-systemy.pl

REKLAMA

Simon | GO

KONTAKT SIMON

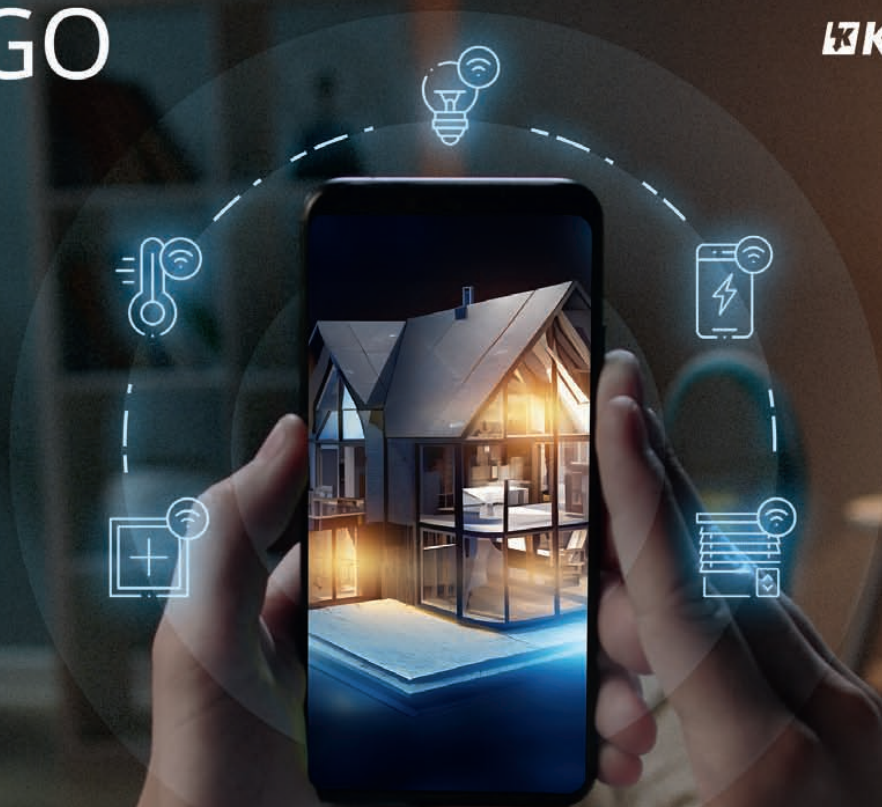

Łatwy w obsłudze dom

Rozszerzenie serii Simon 55 i Simon 54



Dowiedz się więcej
o serii Simon GO

Drzwi DJ/Exa Line

Drzwi Dj/Exa Line+Ss2/Exa Line mogą być zamontowane jako wykończenie wnęki prysznicowej lub jako element kabiny naroznej kwadratowej lub prostokątnej. Odkryj nowy wymiar luksusu i funkcjonalności w swojej łazience dzięki serii Exa Line.

Od 1817,94 zł, SANPLAST, www.sanplast.pl



Zielone Kształty graficzne Nol

Graficzny plakat z zielonymi i białymi kształtami na beżowym tle. Stylowy, nowoczesny plakat, który sprawdzi się idealnie w każdym pokoju. Połącz go z innymi plakatami w podobnym stylu i stwórz galerię obrazów.

Od 49 zł, POSTER STORE, www.posterstore.pl



Wieszak Pavia Static-Loc

Wieszak łazienkowy ma klasyczny kolor, przez co pasuje do wszystkich aranżacji łazienki. Rozmiar wieszaka to: 5 x 41,5 x 9 cm. Bardzo łatwo umocujemy go pod prysznicem. Wieszak Pavia jest niezwykle mocny – potrafi znieść naprawdę duże obciążenie.

WENKO, www.wenko-sklep.pl



SPOSÓB NA ORYGINALNĄ ŁAZIENKĘ – KABINY PRYSZNICOWE Z SITODRUKIEM

Kabiny prysznicowe z sitodrukiem to doskonałe rozwiązanie wyposażenia strefy kąpielowej pod prysznicem. Łączą one dwa kluczowe aspekty: prywatność i elegancję. Wspólna łazienka bywa intensywnie użytkowana, co może utrudniać zachowanie pełnej prywatności.

Kabina prysznicowa z ozdobnym szkłem delikatnie przysłania sylwetkę, tworzy barierę, która zapewnia poczucie komfortu i swobody. W domach, gdzie przestrzeń łazienkowa jest ograniczona, kabiny z sitodrukiem pomagają zminimalizować wizualny chaos. Przezroczystość szkła z subtelnym wzorem optycznie powiększa przestrzeń, jednocześnie dodając jej lekkości i stylu. Dzięki temu łazienka staje się miejscem harmonijnym i przyjemnym. Na rynku dostępnych jest wiele wzorów wykończenia szkła – każda inna i na swój sposób ciekawa. Możemy wybrać taką, która wpasuje się w indywidualne potrzeby. Kabiny prysznicowe z sitodrukiem to inwestycja w komfort i piękno, które towarzyszyć będą nam każdego dnia.

Małgorzata Hulisz, kierownik Działu Marketingu Sanplast SA,
www.sanplast.pl



STREFA ŁAZIENKOWA

Kolor zielony w łazience? Czemu nie! Barwa ta w postaci obrazów, świec czy akcesoriów łazienkowych nada spokoju i delikatności temu wnętrzu. Salon kąpielowy w kolorze Iguana wniesie przyjemny i odświeżający akcent. Kolor ten świetnie komponuje się z brązem i białymi elementami.



Szczotka toaletowa Ficus

Szczotka do WC to elegancki i funkcjonalny element wyposażenia łazienki. Obudowa szczotki wykonana jest z poliresinu, materiału znanego ze swojej trwałości i odporności na uszkodzenia. Jej głęboki zielony kolor w połączeniu ze złotą rączką nadaje wnętrzu luksusowego charakteru.

5FIVE SIMPLY SMART,
www.dekoracjadomu.pl

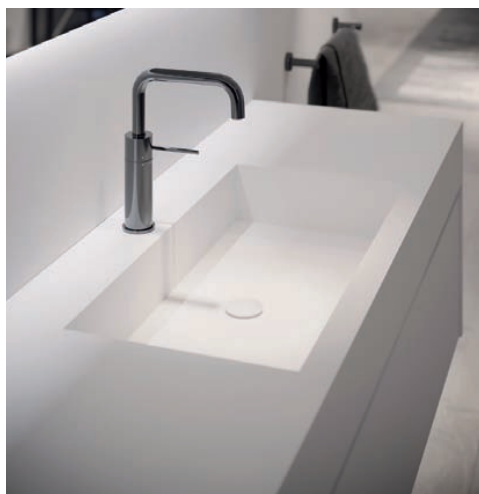

Baterie VELIS

Łączą elegancki design z funkcjonalnością. Nowoczesne technologie oszczędzają wodę, a solidne materiały zapewniają trwałość. Dostępne są różne modele i wykończenia, co pozwala na dopasowanie do różnych wnętrz. Docenione za design i innowację. Kupisz je w salonach ELEMENTS.

ELEMENTS, www.elements-show.pl



NA CO ZWRÓCIĆ UWAGĘ PROJEKTUJĄC MAŁĄ ŁAZIENKĘ?

Optymalizacja przestrzeni to podstawowa zasada projektowania łazienki, liczy się każdy centymetr. Dlatego tak ważne jest, aby pomieszczenie było zarówno komfortowe, jak i funkcjonalne. Nie bój się bawić przestrzenią i odkrywaj wszystkie możliwości: szafki wiszące, umywalki nablatowe czy kabiny prysznicowe. Meble wiszące zwalniają miejsce na podłodze, ułatwiają jej czyszczenie i dodają nowoczesnego charakteru. Prysznic typu Walk-In jest nie tylko bardzo modny, ale także stanowi doskonałą opcję dla małych łazienek. Doskonale wtapia się w przestrzeń i oferuje dużą swobodę ruchów. Pomyśl również o umieszczeniu pod prysznicem półek wnękowych. Dzięki nim, możesz wykorzystać przestrzeń na ścianie, tworząc nowoczesną i estetyczną niszę ścienną do przechowywania kosmetyków lub akcentów dekoracyjnych. Zwróć uwagę na dobór lustra, wiele dzisiejszych modeli lusterek posiada szafki, które są ukryte za odbijającą lustrzaną powierzchnią dzięki czemu zyskujesz dodatkowe miejsce do przechowywania. Wreszcie oświetlenie, jest niezbędne do poprawy estetyki. Musi być ono zarówno funkcjonalne, jak i przyjemne. Wybierz łagodne, punktowe oświetlenie, aby stworzyć przytulną atmosferę.

Irena Mazur, inżynier techniczny ds. projektowania i rozwoju, BERNSTEIN,
www.bernstein-badshop.com/pl

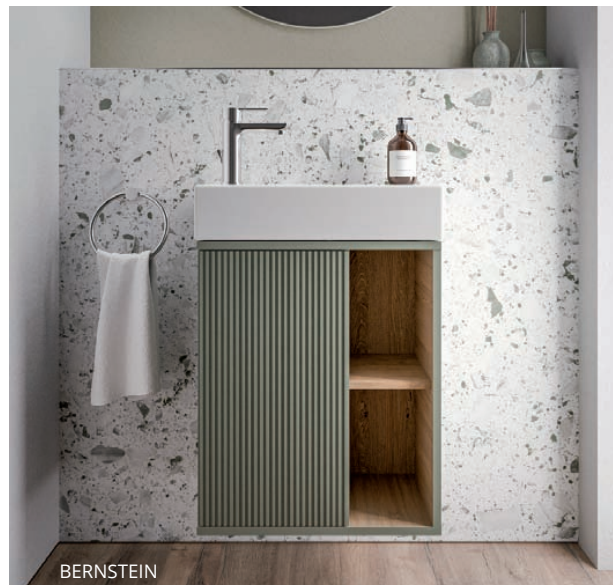

BERNSTEIN

Świeca mała WoodWick

Wprowadzi do domu kojący dźwięk iskrzących płomieni i zachwycający zapach. Świece WoodWick posiadają specjalne drewniane knoty PLUSWICK®, które wydają dźwięk palonego w kominku drewna i zapewniają prawidłowe wypalanie świecy.

WOODWICK, www.yankeecandle.pl



Lustro Novi

Ten model należący do kolekcji lusterek Fusion jest fuzją kolorów i materiałów. Lustra są połączone w różnych kolorach lub wzorach, a także mosiądzem ze szkłem. Główna srebrna część tego modelu wykonana jest wysokiej jakości belgijskich lusterek, a jej uzupełnienie stanowi lustro zielone.

GIERADESIGN, www.gieradesign.pl



Kosz łazienkowy

Kosz łazienkowy z metalu i bambusa tworzy elegancką i ponadczasową estetykę, która idealnie wpasuje się we wnętrze nowoczesnej łazienki. Jest otwierany za pomocą pedału, a wewnątrz znajduje się wymiowy plastikowy pojemnik z uchwytem. Średnica: 16,8 cm – kolor zielony.

EDAXO, www.edaxo.pl



Uptrend Melito

Elegancka szafka łazienkowa z umywalką wyróżniająca się frezowanymi frontami i oryginalną kolorystyką. Wyposażona w dwie szuflady z systemem cichego domykania, zapewnia wygodę użytkownika. Wykonana z lakierowanej płyty MDF, cechuje się odpornością na zarysowania, wilgoć i odbarwienia.

1399 zł, KOMFORT, www.komfort.pl



Kabina Defne

Smukłe linie i przemyślana konstrukcja sprawiają, że kabina z kolekcji Defne jest stylowym połączeniem wyjątkowego designu i funkcjonalności. Wykonana z wysokiej jakości aluminium i wykończona w macie, w dwóch anodowanych kolorach: Gunmetal i Copper Matt.

RIHO, www.riho.pl



TRENDY ŁAZIENKOWE 2025





CERSANIT

Minimalizm, inspiracje naturą oraz zaawansowane technologie stają się fundamentem projektowania wnętrz. Coraz większy nacisk kładziemy na estetykę łączącą funkcjonalność z elegancją, z silnym akcentem na personalizację i ekologię. Łazienki zyskują status przestrzeni, która nie tylko służy codziennej higienie, ale staje się strefą relaksu i regeneracji.

ZAOBLONE FORMY

Wprowadzają do wnętrza miękkość i organiczność. Owalne lustra, umywalki i delikatnie wyprofilowane wanny nadają harmonijny charakter. Takie kształty współgrają z naturalnymi materiałami, tworząc przytulną, nowoczesną przestrzeń. Zaoblenia łamią surowość prostoty, tworząc aranżacje sprzyjające relaksowi. Łagodne linie mebli i ceramiki idealnie łączą się z elementami industrialnymi, co pozwala na stworzenie przestrzeni eleganckiej, przyjaznej dla użytkownika.

DOMOWE SPA

Łazienka to nie tylko miejsce codziennej higieny, ale również przestrzeń relaksu i regeneracji. Pysznice i wanny stają się elementami luksusowej strefy wellness, gdzie codzienne rytuały nabierają nowego wymiaru. Zastosowanie nowoczesnych technologii w postaci inteligentnych systemów sterowania temperaturą wody, oświetleniem czy nawet muzyką czynią łazienki jeszcze bardziej funkcjonalnymi i dostosowanymi do potrzeb użytkownika.

PERSONALIZACJA – WNĘTRZE NA MIARĘ POTRZEB

Trend ten dotyczy zarówno mebli, ceramiki, jak i detali wykończeniowych. Wybór rozmiarów, kształtów i motywów dekoracyjnych

pozwalają na stworzenie wnętrza dopasowanego do indywidualnych wymagań. Możliwość personalizacji to także odpowiedź na rosnącą potrzebę unikalności i wyróżnienia się na tle standardowych rozwiązań. Każdy użytkownik może stworzyć przestrzeń nie tylko wyjątkowo estetyczną, ale i w pełni praktyczną.

FUNKCJONALNY MINIMALIZM

Minimalizm nabiera nowego, zaawansowanego technologicznie wymiaru. Łazienki są bardziej uporządkowane, bogate w nowoczesne rozwiązania. Transparentne powierzchnie, proste linie i dyskretne profile idealnie wpisują się w aranżacje stawiające na funkcjonalność i estetykę. Kluczową rolę odgrywa technologia – m.in. inteligentne lustra, automatyczne baterie i nowoczesne systemy oświetleniowe.

ELEGANCKI MAT

Matowe wykończenia, zarówno na meblach, ścianach, jak i ceramice, stają się dominującym trendem w łazienkach. Takie powierzchnie nadają wnętrzom elegancji i subtelności, tworząc bardziej przytulną atmosferę niż ich błyszczące odpowiedniki. Dodatkowo są one praktyczne – nie ujawniają łatwo odcisków palców ani smug, co ułatwia utrzymanie łazienki w czystości. Matowe wykończenia doskonale komponują się z ciepłymi, ziemistymi barwami. To trend, który łączy elegancję z funkcjonalnością, tworząc przestrzeń pełną subtelnego uroku.

FAKTURY I WZORY

W aranżacjach łazienkowych coraz częściej pojawiają się trójwymiarowe struktury. Zróżnicowane faktury na ścianach, podłogach czy meblach sprawiają, że przestrzeń staje się bardziej interesująca i dynamiczna. Chropowate powierzchnie, ryflowane szkło czy przestrzenne wzory to elementy, które wprowadzą do łazienek niepowtarzalny efekt. Światło delikatnie załamujące się na takich strukturach tworzy elegancki i subtelny efekt wizualny, który nadaje wnętrzom nowoczesny charakter.



LUXUM



RONAL BATHROOMS



EVENTA BLACK CHROME OD NEW TRENDY, ZWYCIĘZCA NAGRODY RED DOT 2024 W KATEGORII PRODUCT DESIGN

INSPIRACJE NATURĄ, PERSONALIZACJA I DBAŁOŚĆ O FUNKCJONALNOŚĆ

INSPIRACJE Z NATURY

Drewniane akcenty, materiały nawiązujące do kamienia oraz roślinność stają się integralną częścią nowoczesnych wnętrz łazienkowych. Naturalne kolory, takie jak odcienie ziemi, beże czy oliwkowa zieleń, tworzą spokojne, harmonijne przestrzenie, sprzyjające relaksowi i odprężeniu. Wykorzystanie materiałów naturalnego pochodzenia dodaje wnętrzom ciepła i ekskluzywności. To trend, który łączy estetykę z ekologią, tworząc przestrzenie przyjazne dla użytkowników i środowiska.

CIEPŁA PALETA BARW

W miejsce zimnych barw pojawiają się ciepłe odcienie ziemi – terakoty, beże, brązy oraz oliwkowe zielenie. Kolory te wprowadzają do łazienek przytulność i spokój, a jednocześnie doskonale współgrają z naturalnymi materiałami, takimi jak drewno czy kamień. Ciepła paleta barw idealnie komponuje się z mato-

wym wykończeniem i metalicznymi dodatkami, co pozwala na stworzenie przestrzeni harmonijnej i eleganckiej. To rozwiązanie, które z pewnością zdominuje aranżacje łazienkowe w nadchodzących latach.

OTWARTY SALON KĄPIELOWY

Ten trend stawia na integrację przestrzeni łazienkowej z sypialnią lub salonem. Przeszklenia, wolno stojące wanny oraz jednolite materiały wykończeniowe sprawiają, że wnętrza zyskują lekkość i przestronność. To odpowiedź na potrzeby nowoczesnego stylu życia, gdzie granice między strefami prywatnymi a wspólnymi stają się coraz bardziej elastyczne. Otwarty salon kąpielowy to nowy wymiar funkcjonalności i estetyki w domowych przestrzeniach.

Trendy łazienkowe na rok 2025 to połączenie minimalizmu, elegancji i technologii. Inspiracje naturą, personalizacja i dbałość o funkcjonalność to główne kierunki, które będą kształtować aranżacje. Wzory, faktury, zaoblenia i ciepłe palety barw wprowadzą do wnętrza spokój i przytulność, a nowoczesne rozwiązania zapewnią komfort na najwyższym poziomie.

Tekst: ekspert Hanna Błaszak,
Dyrektor Marketingu Radaway







Dopasuj
KABINĘ
do swojej
łazienki



REKLAMA

Nowa kolekcja Brushed Metal

-  Brushed Gold
-  Brushed Nickel
-  Brushed Copper
-  Brushed GunMetal

radaway 

WANNA W MAŁEJ ŁAZIENCIE

CZY TO MOŻLIWE?



Wanna Ypsilon Wall. Akrylowa wanna Ypsilon Wall zachwyca swoim delikatnym, romantycznym designem. Jej przemyślany, lekko zakrzywiony kształt zapewnia idealne podparcie dla głowy i szyi, gwarantując komfortowy odpoczynek. Dłuższy bok wanny posiada szerszy rant, dzięki któremu wszystkie akcesoria kąpielowe są w zasięgu ręki. 9398 zł, RAVAK, www.ravak.pl



GLASS1989 DAISY. Wanna akrylowa w wymiarze 170 x 70 cm i wysokości 55 cm. Dostępna w kolorze białym matowym oraz połysku. Produkt posiada powłokę antybakteryjną oraz jest łatwy w utrzymaniu czystości.
RONAL BATHROOMS,
www.ronalbathrooms.com

Wanna to jedno z elementarnych urządzeń, jakie kojarzą się z wyposażeniem łazienki. Pozwala na długie relaksujące kąpiele i odprężenie po całym dniu. Niestety wiele łazienek, zwłaszcza tych w blokach, to pomieszczenia bardzo małe, a wanna zajmuje sporo miejsca. Czy w związku z tym zmieści się bez powodowania uciążliwości w korzystaniu z łazienki? Jaka mała wanna będzie warta uwagi? A może lepiej z niej zrezygnować?

Od razu trzeba zaznaczyć, że nie zawsze wanna w małej łazience to najlepsze rozwiązanie, choć w części przypadków znajduje ona swoje zastosowanie. Zawsze jednak przed zakupem wybranego modelu trzeba dobrze przeanalizować jego wady i zalety, a także dobrze przemyśleć rozkład całego pomieszczenia. Co jeszcze jest ważne podczas wyboru wanny do małej łazienki?

JAKA WANNA DO MAŁEJ ŁAZIENKI JEST NAJLEPSZA?

Na to pytanie nie da się jednoznacznie odpowiedzieć, bo jest to zależne od wielu czynników. Na pierwszy plan wysuwa się wielkość łazienki i umiejscowienie kanalizacji. To one warunkują to, gdzie będzie stała wanna, czy się w ogóle zmieści i jak będzie duża. Najczęściej wybiera się modele narożne i prostokątne, które będą zabierać jak najmniej przestrzeni. Elegancka i modna jest wanna wolnostojąca mała, ale z pewnością tej przestrzeni zabierze znacznie więcej, dlatego w pomieszczeniu o niewielkim metrażu lepiej wstrzymać się z zakupem. Ani nie da się jej odpowiednio wyeksponować, ani korzystanie z wnętrza nie będzie wygodne. Następnie zwraca się uwagę na to, jakie są potrzeby domowników i jaki budżet chcą przeznaczyć na ten cel. Do wyboru są klasyczne małe wanny do łazienki, które kosztują zaledwie kilkaset złotych. Jednak jeżeli przyszłym użytkownikom zależy na jakości, trwałości i dodatkowym komforcie, jaki daje na przykład hydromasaż, to muszą się liczyć z tym, że nawet mała wanna wolnostojąca lub narożna będzie kosztować znacznie więcej.

CZY WANNA DOBRZE SPRAWDZI SIĘ W MAŁEJ ŁAZIENCIE?

Wanna do małej łazienki w bloku może być rozwiązaniem, które sprawdzi się dobrze, ale tylko pod warunkiem, że wewnątrz jest doskonale przemyślane i zaprojektowane. Po ustawieniu wanny musi pozostać miejsce na swobodne poruszanie się po pomieszczeniu. Dostęp do toalety i umywalki powinien być bezproblemowy. Istnieją wytyczne odnośnie odległości między poszczególnymi sprzętami, więc już na etapie planowania trzeba wszystko dokładnie zmierzyć, a wyniki pomiarów porównać z zaleceniami technicznymi. Wanny do małych łazienek mają różne kształty i rozmiary, więc łatwiej dobrać model odpowiadający możliwościom wnętrza. Z pewnością wanna wolnostojąca w małej łazience, choć jest efektowna, to z reguły nie będzie najtrafniejszym wyborem. Za to wspomniane wanny narożne i prostokątne mogą w niewielkiej łazience znaleźć swoje zastosowanie.

WANNA DO MAŁEJ ŁAZIENKI – ZALETY

Przede wszystkim wanna w małej łazience pozwala na długie i relaksujące kąpiele. Ciepła kąpiel doskonale odpręża ciało.



Emporia-BS-WAV150-L. Kompaktowa wanna Astrid Slim z cienkim rantem to idealne rozwiązanie do mniejszych przestrzeni. Dzięki zastosowaniu akrylu sanitarnego jest łatwa w utrzymaniu czystości, a jej właściwości termoizolacyjne gwarantują komfortową kąpiel. **1649 zł, EMPORIA, www.emporialazienki.pl**

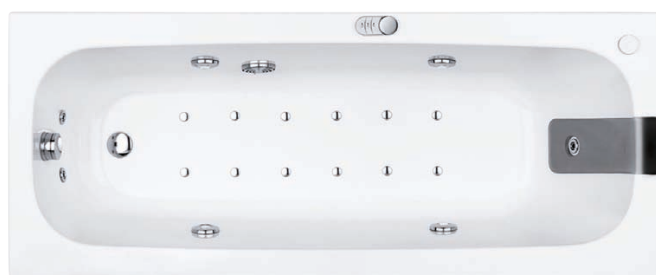

GLASS1989 POP. Wanna SPA z hydromasażem (wodnym oraz powietrznym) dostępna w wielu wymiarach i kształtach. Prosta obsługa poprzez umieszczony na rancie wanny panel sterowania.

RONAL BATHROOMS,
www.ronalbathrooms.com



Wanna Phatos. Nowa wolnostojąca wanna akrylowa Phatos. Ta wyjątkowa wanna jest dostępna w trzech kolorach: białym o wysokim połysku, białym matowym i Stone Grey, przy czym Stone Grey to piękny, zwirowo-szary odcień.

RIHO, www.riho.pl



Asymetryczna wanna Geberit Selnova Square. Ten model to idealny przykład eleganckiego połączenia dobrego designu i wysokiej funkcjonalności. Pojemne i wygodne, wanny asymetryczne z kolekcji Selnova Square optymalnie wykorzystują dostępną przestrzeń w nawet najbardziej niestandardowym układzie wnętrza.

2200 zł, GEBERIT, www.geberit.pl

WSPÓŁCZESNE KABINY PRYSZNICOWE SĄ STYLOWE I ELEGANCKIE

Do tego można wykorzystać różnego rodzaju olejki aromatyczne i przygotować domowe spa. Jest bardzo wygodnym rozwiązaniem dla rodzin z dziećmi. Dzieci uwielbiają bawić się w wodzie, więc nakłonienie ich do kąpieli będzie znacznie prostsze. Wanna jest urządzeniem wszechstronnym. Może pełnić funkcję wanny, ale równie dobrze sprawdza się jako prysznic. Wystarczy zainwestować w stylowy parawan nawanowy. Warto zaznaczyć, że wanny mogą być też stylowe i eleganckie. Wzory, jakie są dostępne w sklepach, są na tyle różnorodne, że dobrze wkomponują się w różne wystroje.

WANNA DO MAŁEJ ŁAZIENKI – WADY

Pomimo zalet, o jakich była mowa wyżej, małe wanny do małej łazienki nie oznaczają samych korzyści. Jest kilka dość istotnych wad, które mogą do zakupu zniechęcić. Szczególnie ryzykownym przedsięwzięciem wanna jest w przypadku bardzo małych łazienek. To prawda, że są modele o niewielkich rozmiarach, ale niekoniecznie są wygodne w użytkowaniu. Jeżeli domownicy są wysocy, kąpiel może być kłopotliwa. Dochodzi kwestia poruszania się po łazience. Wanna zajmuje dużo miejsca. Łazienka w bloku jest bardzo niewielkim pomieszczeniem, a często trzeba zmieścić w niej jeszcze pralkę. Trudno więc o ergonomię gdy liczy się każdy centymetr wolnej przestrzeni. Nie można nie wspomnieć o zużyciu wody. Kąpiel w wannie jest przyjemna i relaksująca, ale każdorazowo trzeba ją wypełnić wodą, a to zwiększa domowe rachunki. Alternatywą jest kabina prysznicowa.

MAŁA ŁAZIENKA Z WANNA CZY PRYSZNICEM?

Mając małą łazienkę, lepszą inwestycją mogą się okazać kabiny prysznicowe. Zajmują znacznie mniej miejsca niż wanna, więc stworzenie ergonomicznej przestrzeni jest prostsze. Kabiny prysznicowe są jak wanny w wielu odsłonach i można je zamówić na wymiar. W przypadku aranżacji małego pomieszczenia doskonale sprawdzają się kabiny modułowe. Możliwość zaoszczędzenia miejsca nie jest jedynym powodem, dla którego kabina prysznicowa coraz częściej zastępuje wannę. Pozwala na szybką kąpiel, co doceniają osoby żyjące aktywnie. Warto zaznaczyć, że podczas brania prysznic oszczędza się nie tylko czas, ale i pieniądze. Zużycie wody jest dużo mniejsze, co przekłada się na mniejsze rachunki i jest wyrazem troski o ekologię. A co z prezentacją? Współczesne kabiny prysznicowe są stylowe i eleganckie. Mają nowoczesny design, który zdoła wzbudzić jego charakter. Wanna jest istotnym elementem wyposażenia łazienki. W części przypadków jest rozwiązaniem wartym uwagi nawet wtedy, kiedy chodzi o aranżację mniejszego wnętrza. Mimo to jej zakup nie wiąże się z samymi zaletami, dlatego często bierze się pod uwagę inwestycję w alternatywę dla wanny, czyli kabinę prysznicową.

Tekst: Paweł Kołakowski, RONAL Bathrooms

RONAL

glass[®]
1989

Karol



REKLAMA

POZNAJ NASZE PRODUKTY NA
WWW.RONALBATHROOMS.COM





JAK SAMODZIELNIE ODNOWIĆ

OLTENS

ŁAZIENKĘ W JEDEN WEEKEND?

Czy marzysz o odnowieniu swojej łazienki, ale obawiasz się, że to zajmie zbyt wiele czasu? Poznaj nasz plan prac, w którym przedstawiamy krok po kroku, jak za pomocą sprawdzonego harmonogramu i odpowiednich materiałów można całkowicie odmienić swoją łazienkę w zaledwie dwa dni. Serdecznie zapraszamy do lektury.

DLACZEGO WARTO SAMODZIELNIE ODNOWIĆ ŁAZIENKĘ?

Podjęcie decyzji o samodzielnym odnowieniu łazienki przez weekend to praktyka, która przynosi wiele korzyści, zwłaszcza osobom, mającym odpowiednie umiejętności i chęci do pracy.

Zatrudnienie wykonawców na dzisiejszym rynku remontowo-wykończeniowym wiąże się z wysokimi kosztami, które wynikają nie tylko z wynagrodzenia, lecz także często z marży za zakupione materiały. Decydując się na samodzielne zrealizowanie remontu, możemy przede wszystkim ograniczyć wydatki, przeznaczając swoje pieniądze jedynie na materiały i armaturę łazienkową. Samodzielne planowanie i wykonanie remontu łazienki przez weekend daje większe możliwości projektowe i wykonawcze. Bardzo często firmy remontowe oferują standardowe rozwiązania, które nie do końca mogą odpowiadać naszym potrzebom i gustom. Biorąc w swoje ręce kwestię odnowienia łazienki można o wiele łatwiej

stworzyć wyjątkowe miejsce, które będzie odzwierciedlać osobowość domowników i ich potrzeby.

Oprócz tego weekendowa modernizacja łazienki na własną rękę to świetny moment na rozwój nowych umiejętności oraz doskonalenie już tych posiadanych. Od przygotowania projektu, przez wybór i zakup materiałów aż po realizację wszystkich niezbędnych prac remontowych – na każdym z tych etapów można wiele się nauczyć.

PROSTY PLAN PRAC ODNOWIENIA ŁAZIENKI W JEDEN WEEKEND

Skoro już wiemy, dla jakich powodów warto zdecydować się na samodzielne odnowienie łazienki, czas poznać przejrzysty i prosty plan prac. Odświeżenie łazienki trwające jedynie przez weekend musi być dobrze przemyślane. Krótki czas realizacji powoduje konieczność zaplanowania nawet najmniejszego etapu związanego z odświeżeniem łazienki. Poniżej przedstawiamy przystępny plan prac w 6 etapach, dzięki któremu samodzielna modernizacja łazienki będzie czystą przyjemnością.

ETAP 1: WYKONANIE POMIARÓW W ŁAZIENCIE

Przed rozpoczęciem jakichkolwiek prac, niezbędne jest dokładne zmierzenie dostępnej przestrzeni. Pomiary te pozwolą na precyzyjne zaplanowanie położenia poszczególnych mebli i urządzeń sanitarnych. Łazienki, to najczęściej najmniejsze pomieszczenia w naszych do-

mach, więc w czasie ich samodzielnego remontu należy być niezwykle precyzyjnym. Pozwolą na to wcześniej wykonane pomiary. Dzięki temu, nowy sprzęt na przykład szafka łazienkowe zostaną odpowiednio dobrane do wolnej przestrzeni i staną się elementem, który harmonijnie komponował się będzie z naszą łazienką.

ETAP 2: ZAKUP MATERIAŁÓW BUDOWLANYCH I WYPOSAŻENIA

Po dokonaniu pomiarów należy zakupić wszystkie niezbędne materiały budowlane oraz elementy wyposażenia m.in. odpowiednie szafka łazienkowe oraz baterie. Warto pamiętać, aby przed kupnem wyposażenia i materiałów ustalić, jaki styl chcemy wprowadzić do łazienki. Dekoratorzy wnętrz od lat wskazują, że każdy element, taki jak deszczownice czy miski WC powinny nawiązywać do jednego stylu. Dzięki temu łazienka będzie estetyczna, spójna i funkcjonalna. Należy również kupić wszelkie potrzebne materiały budowlane takie jak płytki, klej, fugi.

ETAP 3: DEMONTAŻ STAREJ ŁAZIENKI

Na tym etapie trzeba usunąć stare wyposażenie, które jest нефункционалне, zużyte lub nie będzie pasować do charakteru nowej łazienki. Prace te wymagają ostrożności, aby nie uszkodzić istniejących instalacji wodno-kanalizacyjnych. Jest to również idealny moment, aby sprawdzić stan tych instalacji i w razie potrzeby przeprowadzić ich naprawę lub wymianę.



RADAWAY

W stylowej łazience



Dozownik Rosenlund. Wykonany ze szkła i plastiku, wymiary: śr. 7 cm x wys. 19 cm. Dozownik jest prosty do napełnienia, a jego szczelna konstrukcja zapobiega przeciekaniu. Pięknie się prezentuje w każdej łazience. Dostępny w trzech kolorach.

JYSK, www.jysk.pl



Stolik pomocniczy object107. Stolik o organicznym kształcie w całości wykonany z drewna dębowego lakierowanego w połysku. W kolorze ciemnej zieleni, wysokość 40 cm.

NG DESIGN, www.ngdesign.pl



Bawełniany ręcznik Gold New. Dostępny w trzech różnych wersjach kolorystycznych: jasnoszarym, białym i czarnym oraz w trzech różnych wymiarach: 30 x 50, 50 x 90 i 70 x 90 cm. Wyróżnia się złotym paskiem, który dodaje stylu oraz wprowadza do przestrzeni elegancji. Idealnie więc udekoruje przestrzeń.

SALONY AGATA, www.agatameble.pl

ETAP 4: PRACE REMONTOWO-WYKOŃCZENIOWE

Po pozbyciu się starego wyposażenia przyszedł czas na prace remontowo-wykończeniowe. Jeśli w ramach samodzielnego odświeżenia łazienki, planujesz zamontować baterie umywalkowe czy baterie wannowe, to konieczne będzie wykonanie prac hydraulicznych. Po zakończeniu prac instalacyjnych, przystępujemy do układania płytek, malowania ścian oraz wykonania wszelkich innych prac wykończeniowych, które są niezbędne do stworzenia wymarzonej łazienki.

ETAP 5: MONTAŻ NOWYCH MEBLI, OŚWIETLENIA

Po zakończeniu prac remontowo-wykończeniowych czas na montaż nowych mebli, a także oświetlenia, jeśli chcemy wymienić oprawy świetlne. Na tym etapie montujemy wcześniej zakupioną armaturę, taką jak baterie umywalkowe czy miski WC. Jeśli zależy nam na funkcjonalnych meblach, które dodatkowo pozwalają na oszczędność miejsca, to warto zwrócić uwa-

WAŻNYM ASPEKTEM PRAC JEST DOBÓR ODPOWIEDNIEJ ARMATURY

gę w szczególności na dostępne umywalki z szafką. W przypadku oświetlenia warto kupić oprawy z technologią LED, które dodadzą wnętrzu nowoczesnego charakteru.

ETAP 6: DEKOROWANIE ŁAZIENKI AKCESORIAMI

Ostatni etap to już właściwie tzw. wisienka na torcie. Dekorowanie łazienki poszczególnymi akcesoriami to zwieńczenie wcześniej wykonanej pracy. Warto jednak pamiętać, że współczesny rynek wykończeniowy oferuje akcesoria, nie tylko pięknie wyglądające, lecz także praktyczne. Doskonałymi przykładami są wieszaki i drążki na ręczniki oraz mydelniczki, które nie tyl-

ko podniosą estetykę przestrzeni, lecz także zapewnią komfort użytkowania łazienki. Właściwie dobrane dodatki bardzo często pozwalają całkowicie odmienić wygląd łazienki. Warto jednak pamiętać, że wszystkie dekoracje, nawet elementy takie jak koszyki łazienkowe, powinny być ze sobą spójne i nawiązywać do wybranych materiałów wykończeniowych i mebli.

Jak widać, nawet nawet szybkie, weekendowe odnowienie łazienki, wymaga odpowiedniego przygotowania. Wdrażając prosty plan podczas remontu nic nas nie zaskoczy. Ważnym aspektem, który wpływa na rezultat prac wykończeniowych, jest dobór odpowiedniej armatury. Należy zwrócić uwagę na jakość materiałów, z których została wykonana, to zapewni jej długoletnie użytkowanie. Co więcej, dobrej jakości produkty zazwyczaj wyróżniają się eleganckim designem, co wpływa korzystnie na ogólny wygląd pomieszczenia.

Tekst: Patrycja Malicka-Kamińska, ekspert Oltens



DEFTRANS/MARKA DEFRA

TOALETA MYJĄCA
T640 PRO
MICROBUBBLE

 **BERNSTEIN**



Zobacz więcej na:
bernstein-badshop.com/pl



CERSANIT

EWOLUCJA ŁAZIENEK

OD FUNKCJONALNYCH POMIESZCZEŃ DO DOMOWYCH SPA

Łazienka, kiedyś skromne pomieszczenie o podstawowych funkcjach, stała się obecnie jednym z najważniejszych i najbardziej luksusowych miejsc w naszych domach. Przestrzeń, która dawniej służyła wyłącznie do codziennej higieny, dziś pełni rolę prywatnego spa, gdzie estetyka, wygodą i zaawansowane technologie idą w parze. Jak doszło do tej przemiany? Poznaj ewolucję łazienek – od ich skromnych początków aż po współczesne salony kąpielowe.

POCZĄTKI – ŁAZIENKA JAKO LUKSUS I PODSTAWOWA FUNKCJONALNOŚĆ

W czasach, gdy łazienka była luksusem zarezerwowanym wyłącznie dla najzamożniejszych, jej wygląd i funkcjonalność różniły się diametralnie od dzisiejszych standardów. W starożytnych cywilizacjach, takich jak Egipt, Grecja czy Rzym, kąpiel była istotnym rytuałem społecznym, często dostępnym jedynie w publicznych łaźniach. Prywatne łazienki w domach były rzadkością i stanowiły wyznacznik wysokiego statusu społecznego.

W średniowiecznej Europie sytuacja wyglądała zupełnie inaczej. Kultura higieny osobistej zesłała na dalszy plan, a brak odpowiednich pomieszczeń i urządzeń do codziennego mycia stał się powszechnym problemem. Nawet na

królewskim dworze w Wersalu, pomimo całego przepychu, brakowało toalet, a za łazienkę służyły przenośne balie i wiadra.

W czasach nowożytnych, wraz z rozwojem miast i wzrostem świadomości zdrowotnej, zaczęto zwracać większą uwagę na higienę. Pojawiały się pierwsze próby wydzielania oddzielnych miejsc do mycia się, choć początkowo były to skromne i niewielkie pomieszczenia, najczęściej zlokalizowane w piwnicach lub na zapleczu domów. W bogatszych domach zaczęto instalować pierwsze urządzenia łazienkowe, takie jak miedziane wanny czy prymitywne toalety, które wkrótce stały się synonimem luksusu.

Dopiero w XIX wieku, wraz z rozwojem technologicznym, łazienka zaczęła przybierać formę zbliżoną do dzisiejszej.

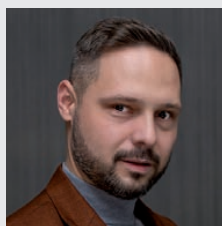

JAK FUNKCJONALNIE I STYLOWO ZAARANŻOWAĆ ŁAZIENKĘ Z PRYSZNICEM?

Obecnie klienci są bardzo wymagający i stawiają przed producentami wyposażenia łazienek duże wyzwanie. Jak odpowiadają na to producenci kabin prysznicowych? Oczekiwania związane z wyglądem i designem kabin i parawanów wannowych bywają bardzo różne, a kluczową rolę odgrywa dzisiaj kolorystyka i kształt okuć oraz wzory szkła. Innym elementem, z którym mierzą się inwestorzy, a tym samym producenci, to nietypowe rozwiązania, które wymusza układ pomieszczenia lub które zostaje zainspirowane przez architektów wnętrz. Do tego należy dodać wymaganie dotyczące wysokiej funkcjonalności samych kabin prysznicowych. To właśnie firmy, które posiadają wyjątkowo szerokie portfolio produktowe, a zarazem dostarczają rozwiązania na wiele różnych potrzeb są najchętniej wybierane przez użytkowników. Ważne jest również dostarczanie kabin na wymiar, z dokładnością rozmiaru do 1 mm.

Piotr Wychowaniec, Marketing Manager New Trendy, www.newtrendy.pl



KOLEKCJA NESTA, KOLOR GOLD BRUSHED
Z RYFLOWANYM SZKŁEM VISIOSUN/ NEW TRENDY

szej. Kanalizacja, wodociągi oraz wynalezienie ceramiki sanitarnej pozwoliły na rozwój funkcjonalnych i estetycznych łazienek w domach prywatnych. Jednak wciąż wanna z bieżącą wodą, toaleta z systemem splukującym oraz umywalka z bieżącą wodą były marzeniem, na które mogło sobie pozwolić jedynie zamożne społeczeństwo.

WSPÓŁCZESNOŚĆ – ŁAZIENKA JAKO DOMOWE SPA

Obecnie trudno wyobrazić sobie dom bez funkcjonalnej i estetycznie zaprojektowanej łazienki. Co więcej, w ostatnich dekadach obserwujemy wyraźny trend przekształcania łazienek w domowe spa, miejsca relaksu i regeneracji. Współczesne łazienki to przestrzenie, które łączą w sobie zaawansowane technologie, designerskie rozwiązania i komfort, co sprawia, że codzienne rytuały stają się wyczekiwaną przyjemnością.

Estetyka dzisiejszych łazienek odgrywa kluczową rolę. Użytkownicy mają do wyboru niezliczone kształty, kolory i materiały urządzeń sanitarnych – od klasycznych białych umywalk po nowoczesne, kolorowe baterie i wanny. Producenci prześcigają się w tworzeniu produktów, które spełniają oczekiwania nawet najbardziej wymagających klientów. Istotną okazuje się tutaj personalizacja – łazienka ma odzwierciedlać indywidualne potrzeby i styl życia właściciela.

RÓWNIIE WAŻNE, JAK ESTETYKA, JEST WPROWADZENIE NOWOCZESNYCH TECHNOLOGII, KTÓRE ZWIĘKSZAJĄ KOMFORT I FUNKCJONALNOŚĆ ŁAZIENKI

Równie ważne, jak estetyka, jest wprowadzenie nowoczesnych technologii, które zwiększają komfort i funkcjonalność łazienki. Termostatyczne baterie, które pozwalają na precyzyjne ustawienie temperatury wody czy systemy zapobiegające osadzeniu się kamienia to tylko niektóre z rozwiązań, które stały się standardem w nowoczesnych łazienkach. Dla świadomych konsumentów równie ważna pozostaje kwestia ekologii. Na szczęście oszczędzanie wody nie jest problemem, kiedy korzysta się z odpowiednich rozwiązań.

Współczesne trendy w projektowaniu łazienek, jeśli tylko przestrzeń na to pozwala, skłaniają się ku tworzeniu dużych pomieszczeń, które zyskują status salonów kąpielowych. Te przestronne wnętrza stają się miejscami, gdzie każdy element jest starannie dobrany, aby stworzyć harmonijną i luksusową atmosferę. W takich łazienkach funkcjonalność jest subtelnie ukryta w każdym zakamarku, co podnosi komfort użytkowania na najwyższy możliwy poziom. Wielkość łazienki nie wpływa jednak tak bardzo na jakość jej wyposażenia. Oczywiście, im większa przestrzeń, tym więcej sprzętów i rozwiązań można zastosować, ale małe łazienki również da się zaaranżować tak, by ich właścicielom dostarczyć jakość i funkcjonalność. Termostatyczne baterie, ergonomiczne kształty wanien, a także funkcje takie jak anti-calc, które zapobiegają osadzeniu się kamienia, stają się nieodłącznym elementem



Kolekcja XEA. Redefiniuje wanny wolnostojące i umywalki nablátowe. Przyciąga uwagę geometrycznym wykończeniem i owalnym wnętrzem. Dzięki satynowemu wykończeniu pasuje do większości łazienek. Dostępna wyłącznie w salonach ELEMENTS.

ELEMENTS, www.elements-show.pl

ESTETYKA NIE JEST JUŻ TYLKO DODATKIEM, ALE INTEGRALNĄ CZĘŚCIĄ PROJEKTOWANIA

nowoczesnych przestrzeni, zarówno tych dużych, jak i małych. Regulacje kąta strumienia, poziomu i wysokości prysznicza, aeratory napowietrzające wodę czy zawory zwrotne to tylko niektóre z technologii, które znajdują swoje miejsce we współczesnych łazienkach. Każdy z tych elementów jest starannie zaprojektowany, aby nie tylko spełniać swoje podstawowe funkcje, ale również podkreślać wyjątkowy charakter wnętrza, tworząc przestrzeń, w której codzienne rytuały stają się prawdziwą przyjemnością.

DESIGN, KTÓRY ZACZĄŁ MIEĆ ZNACZENIE

W przeszłości design łazienki często pozostawał na dalszym planie – priorytetem była funkcjonalność, a estetyka odgrywała marginalną rolę. Dziś sytuacja wygląda zupełnie inaczej. Design łazienki stał się jednym z kluczowych aspektów aranżacji wnętrza, często decydującym o charakterze całego domu. Estetyka nie jest już tylko dodatkiem, ale integralną częścią projektowania, która wpływa na odczucia i komfort użytkowników. Współczesne podejście do designu łazienek wykracza poza indywidualne preferencje estetyczne. Jest to temat na tyle istotny, że przyciąga uwagę międzynarodowych instytucji, firm oraz redakcji magazynów specjalizujących się w designie, które regularnie organizują prestiżowe konkursy. Te wydarzenia oceniają najlepsze projekty z całego świata, nagradzając innowacyjne rozwiązania, wyjątkową estetykę oraz funkcjonalność.

Udział w takich konkursach staje się nie tylko okazją do zdobycia uznania w branży, ale także wpływa na przyszłe trendy i kierunki rozwoju w projektowaniu łazienek. Nagrody wzornicze to nie tylko prestiż dla producentów, ale także konkretne korzyści dla klientów. Wybierając produkty nagrodzone przez niezależne jury, konsumenci mogą być pewni, że otrzymują najwyższą jakość, innowacyjność i styl. Skupienie uwagi na designie łazienek sprowadziło aranżacje tych pomieszczeń do sztuki, która łączy w sobie nowoczesne technologie z wyrafinowaną estetyką, tworząc przestrzenie, które są zarówno piękne, jak i praktyczne. To sprawia, że współczesne łazienki to nie tylko miejsca codziennej higieny, ale prawdziwe dzieła sztuki użytkowej, które podnoszą jakość życia i stają się wizytówką nowoczesnego domu.

Tekst: Deante



Hygea. To rewolucja w łazience – elegancja, nowoczesność i technologia w jednym. Stworzona z myślą o najbardziej wymagających, zachwyca designem i funkcjonalnością. Łatwa w czyszczeniu dzięki powłoce Higherglaze, oszczędza wodę i wnosi nową jakość codziennej higieny. To prawdziwy luksus, który zamieni każdą łazienkę w oazę komfortu. USPA, www.uspa.pl



WODA ROBI TO LEPIEJ

Czy zastanawiałeś się, dlaczego do mycia rąk nie używasz papieru? Toaleta myjąca to nie gadżet, ale urządzenie, które realnie podnosi komfort i jakość życia. Happy House od 15 lat dostarcza nowoczesne rozwiązania higieniczne. Klienci przyznają, że po użyciu deski myjącej BioBidet, ich wcześniejsze nawyki higieniczne przestały spełniać oczekiwania – bo woda robi TO lepiej. Papier toaletowy nie zawsze zapewnia pełną czystość i może prowadzić do podrażnień, a mycie wodą poprawia komfort i higienę. Instalacja deski myjącej jest prosta i bezproblemowa, a wsparcie Happy House zawsze na wyciągnięcie ręki.

Zdzisław Żukowski, Happy House,
www.biobidet.pl

MATERIAŁ PROMOCYJNY

REKLAMA



KABINY PRYSZNICOWE

newtrendy.pl



KOLEKCJA

NEW SOLEO

COPPER BRUSHED

KABINY PRYSZNICOWE



Kabina z kolekcji Smart Light Gold w wersji walk-in z przesuw-
ną szybą pozwala na oszczędność
miejsca w łazience. Jest wyposażo-
na w bezpieczne, 8 mm szkło z wy-
jątkowo trwałą powłoką ochronną
Active Shield 2.0.

NEW TRENDY,
www.newtrendy.pl

STYL, FUNKCJONALNOŚĆ I KOMFORT W TWOJEJ ŁAZIENCIE

W dzisiejszym świecie, gdzie każdy dzień wypełniony jest po brzegi obowiązkami, a czas staje się luksusem, coraz częściej szukamy rozwiązań, które ułatwią nam codzienne życie. Nowoczesne kabiny prysznicowe to doskonałe rozwiązanie dla tych, którzy żyją w ciągłym biegu. Zapewniają nie tylko oszczędność czasu, ale też chwilę odprężenia, której tak bardzo potrzebujemy w codziennym zgiełku. Dzięki połączeniu funkcjonalności z eleganckim designem, prysznic staje się idealnym miejscem na chwilę czystej przyjemności w ciągu dnia.

Kąpiel w kabine prysznicowej to nie tylko chwila wytchnienia, ale także oszczędność wody. Prysznic jest przyjazny dla planety. A co więcej – wybór kabin prysznicowych jest tak szeroki, że każda łazienka, niezależnie od rozmiaru czy stylu, może zostać wyposażona w strefę prysznicową zgodną z oczekiwaniami i upodobaniami. Bez względu na to, czy szukamy minimalistycznej elegancji, czy zaawansowanej technologii – kabiny prysznicowe dopasują się do każdego wnętrza i charakteru. Dlatego, tak ważne jest dokładne zaplanowanie wszystkich elementów łazienki, w tym odpowiedniej armatury łazienkowej. Odpowiedni dobór może powiększyć optycznie naszą łazienkę, ale również sprawi, że będzie ona niezwykle praktyczna i komfortowa.

KABINY PRYSZNICOWE – ZAWSZE DOBRY WYBÓR!

Na rynku mamy dostępnych wiele możliwości, dzięki którym z łatwością można dopasować rozmiar i kształt kabiny prysznicowej, gwarantując sobie funkcjonalność i komfort użytkowania. Mnogość wariantów, rozmiarów i kształtów daje nam nieskończone możliwości aranżacyjne, w których jedynym ograniczeniem jest nasza wyobraźnia. Możemy wybierać spośród kabin: kwadratowych, prostokątnych, półokrągłych, a także pięciokątnych oraz tych typu walk-in, jak i tych kompletnych wyposażonych w brodzik i baterię. Szeroka oferta różnych producentów jest gwarantem tego, że z łatwością znajdziemy kabinę prysznicową dostosowaną do naszych potrzeb. Dodatkowo wielu producentów proponuje także produkty „szyte na miarę”, dzięki czemu urządzenie idealnej łazienki nigdy jeszcze nie było tak proste.

SPRAWDZONE ROZWIĄZANIA DLA ZABIEGANYCH - KABINA TYPU WALK-IN

Wejść, odśwież się i wyjdź – tak w skrócie można opisać funkcjonalność kabin typu walk-in. Ich główną zaletą jest prostota i wygoda użytkowania. Te kabiny idealnie pasują do łazienek o różnych rozmiarach i stylach. Wystarczy ustawić jedną lub więcej szklanych ścianek, co wymaga minimalnego wysiłku montażowego. Brak drzwi i bezprogowe wejście to kluczowe udogodnienia, które sprawiają, że kabiny walk-in są tak popularne. Szeroki wybór wariantów kolorystycznych, wzorów wypełnień oraz opcji wyposażenia kabin gwarantuje idealne dopasowanie kabiny do każdej łazienki.



Kabina prysznicowa Furo Gold KD. Dzięki rezygnacji z górnej prowadnicy i osadzeniu drzwi na rolkach zlicowanych od wewnętrznej strony ze szkłem, uzyskano produkt o niezwyklej lekkości i elegancji, a dodatkowo łatwy do utrzymania w czystości. Cena uzależniona od wybranego wariantu produktu.

RADAWAY, www.radaway.pl



Październik był miesiącem świadomości raka piersi. Radaway, czołowy polski producent kabiny prysznicowych, zorganizował z tej okazji wyjątkową akcję edukacyjną. Współpraca z Federacją Stowarzyszeń "Amazonki", wspierającą kobiety walczące z tą chorobą, miała na celu zwrócenie uwagi na profilaktykę nowotworową oraz zachęcenie do regularnego samobadania. Inicjatywa promuje nawyk kontrolowania swojego ciała w trakcie codziennych czynności, takich jak prysznic, przypominając, że każda chwila uwagi poświęcona swojemu zdrowiu może uratować życie.



DJ2/EXA Line. Drzwi przysznycowe skrzydłowe serii Exa Line połączenie trwałości, funkcjonalności i designu. Konstrukcja drzwi oparta jest na zawiasach obrotowych, zapewniających płynne i ciche otwieranie (do wewnątrz jak i do zewnątrz) oraz zamykanie drzwi.

Bogaty wybór wersji drzwi umożliwia ich dopasowanie do każdego wnętrza.

Od 2104,53 zł, **SANPLAST**, www.sanplast.pl



Lucid GD402 Swing. Kabiny Lucid to tafle 6 mm bezpiecznego szkła hartowanego zamknięte w wąskich, aluminiowych ramach w kolorze czarnego matu. Prostota tego projektu sprawia, że świetnie pasują do wnętrz nowoczesnych, industrialnych i minimalistycznych. **RIHO**, www.riho.pl

Decyzje można podejmować nie tylko w kwestii wersji ramowej lub bezramowej, ale także grubości szyb czy wysokości konstrukcji. Dodatkowo, dostępne są różne warianty wsporników stabilizujących kabinę. U niektórych producentów dostępne są rozwiązania, które pozwalają na montaż tego samego wspornika zarówno do ściany, jak i do sufitu. Jest to szczególnie przydatne dla osób, które mają kabinę prysznicową umiejscowioną obok okna, gdzie ścienny wspornik nie jest możliwy. W takim przypadku wspornik sufitowy, będący eleganckim przedłużeniem szyby, sprawdza się doskonale. W ofertach rynkowych znajdują się również standardowe wersje z mocowaniem do ściany, które można wybrać z wieszakiem na ręcznik lub szlafrok, bądź bez niego. Dodatkowo, dzięki prostemu designowi, czyszczenie kabiny staje się dziecinnie proste – bez zakamarków i trudno dostępnych miejsc. Właśnie dlatego coraz więcej osób decyduje się na to praktyczne rozwiązanie.

POSTAW NA KOMPLETNE KABINY PRYSZNICOWE!

Kompletne kabiny prysznicowe to doskonała propozycja dla tych, którzy poszukują kompleksowych i w pełni

funkcjonalnych rozwiązań do swojej łazienki. Na rynku dostępne są nowoczesne czterościenne kabiny, które oprócz eleganckiego wyglądu, oferują wszystko, czego potrzebujesz do komfortowego użytkowania. Każdy zestaw zawiera brodzik, syfon oraz baterię – w zależności od wybranego modelu, możemy zdecydować się na wersję z baterią termostatyczną, która precyzyjnie reguluje temperaturę wody, lub bardziej klasyczną baterię mieszaczkową. Wybór kabiny kompletnej to inwestycja w spokój i wygodę, ponieważ każdy element jest starannie dobrany, co eliminuje ryzyko problemów z montażem lub niedopasowaniem. Co więcej, dzięki gotowym komponentom, bez większego wysiłku można samodzielnie zainstalować kabinę, tworząc idealne miejsce do relaksujących kąpiel pod prysznicem. To rozwiązanie nie tylko oszczędza czas, ale także zapewnia harmonijny wygląd i pełną funkcjonalność łazienki.

Producenci nieustannie dostosowują oferty do dynamicznych potrzeb rynku. Proponują klientom szeroki wybór kabin prysznicowych – od eleganckich kabin walk-in, po w pełni wyposażone kompleksowe rozwiązania. Szeroki wachlarz wymiarów, różnorodne wzory wypełnień szyb oraz bogata paleta kolorów profili pozwalają każdemu, nawet najbardziej wymagającemu użytkownikowi, znaleźć idealny produkt.

Tekst: Małgorzata Hulisz, ekspert Sanplast

SANPLAST.

Czysta Przyjemność



REKLAMA



Kabina KN/FRIS z brodzikiem mineralnym i obudową w komplecie



Walk-In P/EXA LINE w wersji z ozdobnym sitodrukiem W23



Wanna WAPse-kpl-mb/Luxo 75x160 z drzwiami prysznicowymi DD/EXA LINE

Twoja łazienka, Twój styl – nowoczesne rozwiązania do każdej przestrzeni!

W ofercie marki Sanplast znaleźć można rozwiązania, które idealnie wpisują się w potrzeby każdej łazienki – zarówno tej małej, jak i przestronnej. Wybierz kabinę prysznicową w komplecie z brodzikiem lub bez, kabinę Walk-In w jednym z wielu wariantów lub kompletną wannę – każdy z tych produktów zapewnia pełną funkcjonalność przestrzeni kąpielowej a ich prosty montaż sprawia, że aranżacja łazienki staje się Czystą Przyjemnością. Przekonaj się, jak produkty Sanplast łączą nowoczesny design z wygodą użytkowania! Niech Twoja łazienka staje się miejscem relaksu i odpoczynku!

Sanplast - ekspert w dziedzinie kąpeli.

infolinia: +48 52 31 88 600, www.sanplast.pl



Łazienka. Zaprojektowana w BLU Salony Łazienek na płytkach Azario i Vijo oraz wyposażeniu łazienkowymi marki IO. Więcej projektów stronie internetowej.
BLU SALONY ŁAZIENEK, www.blu.com.pl

NA JAKIEJ WYSOKOŚCI ZAMONTOWAĆ BATERIĘ PRYSZNICOWĄ I DESZCZOWNICĘ?

Odpowiedni dobór wysokości montażu baterii prysznicowej i deszczownicy w łazience może znacząco wpłynąć na codzienny komfort oraz estetykę wnętrza. Nie tylko ułatwia dostęp do wody i regulację jej parametrów, ale również determinuje harmonię całej przestrzeni. Na jakiej wysokości zamontować baterię prysznicową i deszczownicę, aby stworzyć idealne środowisko do relaksu i codziennej pielęgnacji? Podpowiadamy.

WPŁYW WYSOKOŚCI MONTAŻU NA KOMFORT UŻYTKOWANIA ORAZ ESTETYKĘ ŁAZIENKI

Łazienka to pomieszczenie, w którym funkcjonalność spotyka się z estetyką. Nic więc dziwnego, że to, na jakiej wysokości będą zamontowane łazienkowe sprzęty, ma kluczowe znaczenie dla wygody, komfortu i łatwości korzystania z nich oraz samej łazienki. Wysokość montażu wpływa również na ogólny wygląd pomieszczenia. Przykładowo, może tworzyć wrażenie otwartego i przestronnego wnętrza, co jest szczególnie istotne na małym metrażu. Ponadto, estetyczny montaż może podkreślić styl i charakter łazienki, dodając elegancji i nowoczesności lub wpisując się w klasyczny, tradycyjny design.

NA JAKIEJ WYSOKOŚCI ZAMONTOWAĆ BATERIĘ PRYSZNICOWĄ?

Wysokość, na jakiej zostanie zamontowana bateria prysznicowa, powinna odpowiadać wszystkim jej użytkownikom. Uniwersalnym rozwiązaniem jest jej montaż na wysokości 110-130 cm, liczonej od podłogi lub powierzchni brodzika. Należy jednak mieć na uwadze, że jeśli z baterii korzystają osoby wysokie, mogą odczuwać pewien dyskomfort przy takiej wysokości. Problem może pojawić się również, jeśli kabinę prysznicową używają dzieci lub osoby na wózku inwalidzkim. W ich przypadku dostęp do armatury zamontowanej na standardowej wysokości będzie ograniczony, ponieważ będzie się ona znajdować za wysoko. Dlatego najlepiej byłoby umieścić ją na wysokości około 80 cm od podłogi. Ta wysokość może jednak powodować problemy dla dorosłych domowników – co więc zrobić w takiej sytuacji? Przede wszystkim należy znaleźć kompromis i wybrać wysokość odpowiadającą wszystkim domownikom. Warto też pamiętać, że nie zawsze obniżenie wysokości montażu jest dobrym pomysłem. Na przykład nie ma sensu obniżyć baterii do wzrostu dzieci – te bowiem szybko rosną, a dodatkowo w momencie, kiedy są w stanie samodzielnie korzystać z prysznicy, są na tyle duże, że bez problemu mogą sięgnąć do 110 cm. Warty uwagi rozwiązaniem jest instalacja baterii prysznicowej z regulacją wysokości.

RODZAJ BATERII PRYSZNICOWEJ A WYSOKOŚĆ MONTAŻU

Na wysokość montażu wpłynąć powinna nie tylko wygoda domowników, ale i typ wybranej armatury. Obecnie na rynku dostępne są modele:

- podtynkowe,
- natynkowe (naścienne),
- z termostatem,
- z deszczownicą,
- z zestawem do hydromasażu.

Te dwa pierwsze typy armatury instaluje się dopasowując wysokość do wzrostu użytkowników, przy czym uniwersalnym rozwiązaniem jest przedział 110-130 cm nad podłogą. Wyjątek stanowi tu model z dyszami do hydromasażu. Wybierając taki model należy zadbać o to, aby dolna dysza nie była wyżej niż 95-125 cm, a górna 130-160 cm.

NA JAKIEJ WYSOKOŚCI ZAMONTOWAĆ DESZCZOWNICĘ W PRYSZNICU?

Szczególnego podejścia wymaga często pojawiająca się w nowoczesnych łazienkach bateria prysznicowa z deszczownicą. Aby nie stracić na komfortie i wygodzie zaleca się, aby ten typ baterii montować 20-30 cm nad głową. Zwykle oznacza to, że deszczownice należy umieścić ok 200-210 cm nad poziomem podłogi. Taka wysokość zapewni wystarczającą przestrzeń do korzystania



Termostatyczny system prysznicowy CONTOUR. Wyróżnia się ekstrawagancką formą i subtelnymi detalami. Architektoniczny design z diamentowym frezowaniem zachwyca perfekcyjnym wykończeniem, a powłoka PVD zapewnia niezwykłą trwałość.
3973 zł, OMNIREs, www.omnires.com



Kolumna prysznicowa Ravak 10° Free. To eleganckie i funkcjonalne rozwiązanie, które łączy w sobie nowoczesny design z wysoką jakością wykonania. Bateria termostatyczna gwarantuje stałą temperaturę wody i bezpieczeństwo użytkowania.
2487 zł, RAVAK, www.ravak.pl



Deszczownia z baterią natryskową Otava Black. Otava to wyjątkowy design, który doskonale wkomponuje się w każde wnętrze. Kolekcja poza klasycznym chromem dostępna jest w matowym, głębokim odcieniu czerni.
1007,37 zł, KFA ARMATURA, www.kfa.pl



Zestaw natryskowy Pola. Ten wyjątkowy zestaw w eleganckim odcieniu złotego złota to idealne połączenie stylu i funkcjonalności, które wprowadza odrobinę luksusu do każdej łazienki. Długość drążka wynosi 70 cm i ma regulowany rozstaw mocowań.
417 zł, LAVEO, www.laveo.pl

Zestaw prysznicowy Bernstein NT038 Pro.
Wykonany ze stali nierdzewnej gwarantuje długą żywotność oraz nowoczesny wygląd. Dysze antywapienne ułatwiają utrzymanie czystości systemu a termostat ochronę przed poparzeniem.
BERNSTEIN, www.bernstein-badshop.com/pl



PHILA BLACK, zestaw natryskowy 1-funkcyjny, VITTO BLACK VERDE-LINE, bateria natryskowa ścienna.
Nowoczesny zestaw prysznicowy w wykończeniu czarny mat. 1-funkcyjna ręczka została wyposażona w System Auto Clean, który zapewnia samoczynne czyszczenie dysz z kamienia wapiennego. Towarzyszy mu bateria natryskowa z oszczędzającej wodę linii Verde-Line w modnej czerni.
215,25 zł/zestaw, 412,05 zł/bateria, FERRO, www.ferro.pl

WŁAŚCIWY DOBÓR WYSOKOŚCI MONTAŻU BATERII PRYSZNICOWEJ I DESZCZOWNICY MA KLUCZOWE ZNACZENIE

z deszczownicy, bez schylania się lub zbyt wysokiego wzniesienia rąk. Przy montażu baterii z deszczownicą, warto też wziąć pod uwagę wysokość sufitu oraz innych elementów wyposażenia łazienki. Jeśli sufit jest niższy niż standardowa wysokość, należy rozważyć umieszczenie deszczownicy na niższej wysokości, aby uniknąć konieczności wchodzenia zbyt wysoko pod prysznic. Z kolei w przypadku wyższych sufitów można zastosować nieco wyższą pozycję deszczownicy, jednak nie powinna być ona zbyt wysoka, aby zapewnić wygodny strumień wody bez utraty ciśnienia.

NA JAKIEJ WYSOKOŚCI ZAMONTOWAĆ BATERIE PRYSZNICOWĄ PRZY WANNIE?

Współczesną armaturę prysznicową można montować nie tylko w kabinie, ale także przy wannie. Wanna i pa-

rawan w połączeniu z nimi tworzą wielofunkcyjną strefę kąpielową, w której będzie można zarówno zaczerpnąć kąpeli, jak i wziąć szybki prysznic. Chcąc zamówić baterię prysznicową do wanny, warto wybrać odpowiedni model armatury oraz wąż i słuchawkę/deszczownicę. Wybierając standardowe komplety baterii, konieczna będzie instalacja specjalnego uchwyty na ścianie, który pozwala na zawieszenie słuchawki podczas kąpieli. Najlepiej, aby znajdował się on na wysokości analogicznej jak w przypadku klasycznego brodzika, czyli 110-130 cm. Podobnie wygląda kwestia baterii prysznicowej z deszczownicą – tu obowiązują wysokości 200-210 cm od podłogi.

Podsumowując, właściwy dobór wysokości montażu baterii prysznicowej i deszczownicy ma kluczowe znaczenie dla użytkowników łazienki. Optymalna wysokość zapewnia nie tylko wygodę korzystania z prysznicem, ale także wpływa na estetykę całej przestrzeni. Poprawnie umieszczona armatura nie tylko zapewnia komfortowy strumień wody, ale także integruje się harmonijnie z innymi elementami wyposażenia łazienki, podkreślając jej styl i funkcjonalność.

Tekst: ekspert BLU Salony Łazienek



Set prysznicowy Tubo. Składa się z zestawu natryskowego, baterii, wylewki ściennej wraz z głowicą natryskową oraz przyłącza kąтового. Jest to zestaw podtynkowy, który zapewnia estetyczny wygląd i doskonale wpisuje się w modny styl minimalistyczny.

999 zł, DEANTE, www.deante.pl



Kolagenowe SOS - działaj, nie czekaj

Kolagen to bardzo ważny składnik ludzkiego organizmu i jeden z głównych budulców naszej skóry. Nie bez powodu nazywany jest białkiem młodości. Co zrobić, gdy zaczynają boleć stawy, łydki, gdy pojawiają się zmarszczki, cellulit, wypadają włosy i zaczyna nam go brakować? Zastosuj wypróbowany i doskonały KolagenCito!

Kolagen stanowi aż 80 proc. włókien skóry właściwej, odpowiadając za jej nawilżenie, jędrność i elastyczność, a także odnowę na poziomie komórkowym. Znaleźć go można w tkance łącznej, gdzie tworzy swego rodzaju rusztowanie dla skóry. Włókna kolagenowe są niezwykle mocne i wytrzymałe. Szacuje się, że jedno włókno o średnicy 1 mm jest w stanie utrzymać obciążenie nawet do 10 kg! Kolagen jest ważny dla odbudowy całego naszego organizmu. Korzystnie wpływa na układ krwionośny i trawienny, kontroluje przebieg procesów metabolicznych oraz warunkuje dobrą kondycję bioder, kolan, łokci, kręgosłupa, barków. Pomaga też dbać o ciśnienie krwi, rozluźnia naczynia krwionośne, rozszerza tętnice i pozwala na oczyszczanie ich ścian z tłuszczu.

Utrata kolagenu wraz z wiekiem

Niestety, wraz z upływem czasu włókna kolagenowe słabną i ulegają rozpadowi. Pierwsze ubytki kolagenu, w postaci delikatnych zmarszczek, można zauważyć już po 25. roku życia. Stopniowo, wraz z wiekiem, rozpad ten postępuje szybciej, co objawia się zwiększeniem ilości zmarszczek, utratą wiotkości skóry i zmianą

owalu twarzy w okolicach 40. roku życia. Na ubytki kolagenu szczególnie wrażliwe są okolice powiek i oczu, ponieważ skóra w tych obszarach jest niezwykle cienka, z ograniczoną ilością gruczołów łojowych. Powieki często zaczynają opadać. Niestety nie jesteśmy w stanie zahamować całkowicie procesu utraty kolagenu. Możemy go jednak opóźnić. Warto wspomagać się produktami z zawartością kolagenu. Na rynku jest ich wiele, dlatego szukajmy tych wysokiej jakości, z opatentowaną formułą i najlepszym składem. Takim wysokogatunkowym produktem

jest KolagenCito renomowanej niemieckiej firmy Reutter, posiadającej ponad 100 lat doświadczenia, który w swoim składzie ma także witaminę C, wspierającą proces odbudowy włókien kolagenowych. Jedna pastylka KolagenCito w składzie ma dawkę aż 400 mg cennego kolagenu. Zaleca się ssanie do trzech pastylek dziennie. Kupując dobroczynny KolagenCito masz pewność, że to produkt 100% oryginalny, gdyż jest chroniony prawem patentowym na świecie! W dobrej cenie można go kupić w aptekach i sklepach medyczo-zielarskich, ok. 43 zł.

REKLAMA

KolagenCito – bestseller!
Znakomity, niemiecki, opatentowany produkt – postaw na jakość!

- ✓ Kolagen to ważny, sprężysty budulec, m.in.: ścięgien, kości, stawów, chrząstki, ścięgna, naczyń krwionośnych.
- ✓ Kolagen czynnie wspomaga jędrność skóry, łagodzi zmarszczki oraz cellulit.
- ✓ Znakomity dla uprawiających sport.

KolagenCito
 PASTYLKI KOLAGENOWE MIĘKIE
 z witaminą C

Reutter

**DOSTĘPNY
 W APTEKACH
 I ZIELARNIACH**

1 pastylka KolagenCito zawiera aż 400 mg kolagenu

Reutter – ponad 100 lat zaufania! Perfekcja tkwi w detalach i recepturze!



Zegar ścienny

Oryginalny zegar, stanowiący praktyczny dodatek, z którym można udekorować salon, sypialnię, czy przedpokój. Ciekawy wzór umieszczony po środku tarczy przykuwa uwagę i sprawia, że zegar jest nietuzinkowy oraz ozdobny.

34,90 zł, SALONY AGATA, www.agatameble.pl



Dyfuzor zapachowy

Dyfuzor rozprowadzi w pomieszczeniu naturalny zapach łączący drzewo sandałowe i bergamotkę. Intensywność zapachu może być regulowana przez liczbę rattanowych patyczków umieszczonych w butelce.

FIDE, www.fide.pl



Łóżko Magnolia

Za sprawą tego łóżka sypialnia będzie wyglądać elegancko i przytulnie. Idealna wysokość, doskonale wyprofilowanie oraz pionowe przeszycia z miękkim wypełnieniem, stanowią ozdobę łóżka, lecz przede wszystkim wygodne wsparcie dla pleców w trakcie odpoczynku czy wieczornego czytania.

SCANDICSOFA, www.scandicsofa.pl

Wazon Alvar Aalto

Wazon, który stał się idiomem dla Iittala i symbolem skandynawskiego designu, został wprowadzony na rynek już w 1936 roku i zasłynął dzięki swojemu falistemu językowi formy w dmuchanym szkle. Wazon jest dostępny w kilku rozmiarach.

NORDIC NEST, www.nordicnest.pl



STREFA NOCNA

Iguana to kolor, który uosabia pragnienie życia w równowadze z przyrodą. Idealnie sprawdzi się w sypialni, dodając jej przytulną przestrzeń, nowoczesną elegancję oraz spokój. Meble oraz dodatki w tym kolorze takie jak lampy wazon czy zegary stworzą kojącą atmosferę.



Metalowa lampa stołowa

Lampa z lakierowanego metalu o nowoczesnym designie wzbogaci każde wnętrze, zapewniając klimatyczne oświetlenie. Dostępne inne warianty kolorystyczne. Średnica klosza: 26 cm, wysokość lampy: 28 cm.

164,99 zł, H&M, www.hm.com



Dwustronna poszewka Inez

Poszewka z miękkiego welvetu z motywem roślinnym oraz wypustką na brzegach. Staranne wykończenie sprawia, że poszewka z motywem botanicznym pięknie zaprezentuje się w nowoczesnym salonie lub sypialni. Rozmiar 60 x 60 cm.

137,90 zł, EUROFIRANY, www.eurofirany.com.pl

CHILLIN II

Projekt kinkietów CHILLIN II oparty jest na dwóch źródłach światła – górnym budującym nastój i dolnym z opcją regulacji, co ułatwia np. czytanie książek. Abażur wykonany jest z tkaniny.

**Od 349 zł,
NOWODVORSKI
LIGHTING,
www.nowodvorski.com**





IGUANA - KOLOR NATURY W SYPIALNI

IGUANA to bez wątpienia jeden z ciekawszych trendów zbliżających się miesięcy. Kolor o zielono-oliwkowym odcieniu z wyraźnymi szarawymi tonami z powodzeniem możemy wykorzystać podczas aranżacji komfortowej sypialni w stylu nowoczesnego minimalizmu czy scandi boho. Doskonale komponować się będzie z barwami ziemi jak brąz czy beż, ale też stworzy idealny duet z naturalnym drewnem (szafka nocne, konsole), połączonymi elementami z metalu czy czernią.

Sypialnia, w której wykorzystywana jest zieleń IGUANA, nawiązuje bezpośrednio do natury i płynącej z niej harmonii. Wystarczą funkcjonalne dodatki w tej barwie, takie jak pledy z naturalnych tkanin, koce, poduszki czy pościel, by wnętrze zachwycało i pozwalało na przyjemne wyciszenie.

Dominik Dziedzic, kierownik sprzedaży i marketingu FDM Fabryka Dobrych Materacy, www.fdm.pl



Wazon z kamionki Madhuri

To prawdziwa atrakcja dla pomieszczeń. Organiczne kształty i błyszczące powierzchnie nie tylko świetnie wyglądają, ale także nadają każdemu pomieszczeniu elegancki akcent. A dzięki pięknym kolorom i możliwości łączenia różnych elementów można stworzyć całkowicie indywidualną atmosferę.

199,90 zł, WESTWING COLLECTION, www.westwing.pl



Łóżko Tulsa

Tapicerowane plecioną tkaniną w kolorze oliwkowej zieleni jest doskonałym rozwiązaniem do jesiennej sypialni. Model ten łączy ponadczasowy design, który nie wychodzi z mody, oraz dużą funkcjonalność. Łóżko posiada elegancki i miękki zagłówek, a także obszerną wewnętrzną szufladę.

FDM FABRYKA DOBRZYCH MATERACY, www.fdm.pl

Pled Horizon

Wykonany z najwyższej jakości wełny z alpaki, wełny owcy oraz mikrofibry, sprawia, że pled z kolekcji Horizon wyróżnia się nie tylko gustownym designem, ale i wyjątkową trwałością, która pozwoli na utrzymanie go w nienagannym stanie przez długie lata. Wymiary: 130 x 200 cm.

ELVANG, www.anotherdesign.pl



Pościel

Jednolita pościel w kolorze khaki, obszyta ozdobną lamówką i zapinana na suwak. Stonowana barwa i miękka tkanina zapewnią spokojny sen. 100% bawełny, polska produkcja. Pościel dostępna w wielu rozmiarach.

Od 169 zł, MUMLA, www.mumla.pl

Szafka nocna Sage

Szafka nocna Sage to połączenie stylu boho i glamour. Złote uchwyty i wzór w jodełkę dodają jej elegancji, a szeroko rozstawione nóżki zapewniają stabilność. Szafka posiada półkę i szufladę, oferując dużo miejsca do przechowywania. Łączy ona w sobie styl i funkcjonalność.

INTENSI, www.dkwadrat.pl



Polecane PRODUKTY

Zastanawiasz się, jak wyposażyć swoje wnętrze i otoczenie domu? Przygotowaliśmy dla Ciebie szeroką gamę propozycji.



Krzesełko object102. To klasyka z nutą ekstrawagancji. Oryginalny wzór tapicerki Dedar nada wnętrzu ponadczasowej elegancji.
NG DESIGN, www.ngdesign.pl



SUNSET. Projekt kinkietów SUNSET dystansuje źródło światła od ściany co uwalnia subtelną poświatę w postaci gry światła i cienia w promieniu 360 stopni. Wykonane są ze stali i sklejki drewnianej wybarwionej w kolorze naturalnym lub brązowym.
NOWODVORSKI LIGHTING, www.nowodvorski.com



Lodówka SJ-NFA35IHXA-EU. Z modulem oczyszczającym powietrze we wnętrzu chłodziarki i panelem chłodzącym MetalCooling to wybór na lata. Dzięki niezależnym obiegom powietrza w komorze chłodziarki i zamrażarki nie ma efektu przenoszenia się zapachów między komorami. Ten model został wyposażony także w kompresor inwerterowy. Lodówka generuje zaledwie 39 dB hałasu.
SHARP, www.sharphome.eu



Toaleta myjąca Bernstein WC 1102 PRO+. To szeroka gama inteligentnych funkcji zapewniających maksymalną higienę ciała. Mycie, suszenie, oświetlenie nocne, pochłanianie zapachów i wiele więcej.
BERNSTEIN, www.bernstein-badshop.com/pl



Bona Pet System™. Oferuje rozwiązanie oparte na bezpiecznej technologii nasyczonej tlenem. Czyści dokładnie trudne zaschnięte plamy, zabrudzenia wnoszone na butach, bałagan po zwierzętach, ale też neutralizuje zapachy po wypadkach pupili, jednocześnie delikatnie traktując drewniane podłogi.
BONA, www.bona.pl



Wanna Catching Waves. Nowa wanna Solid Surface Catching Waves. Dzięki zaokrąglonemu i miękkim kształtom emanuje spokojem i harmonią. Wanna ma duży rozmiar 174 cm x 82 cm, co daje wystarczająco dużo miejsca, aby w pełni zrelaksować się podczas kąpieli. Może być dostarczona z pasującą umywalką o tym samym falistym kształcie, o wymiarach 61 x 38 cm. Razem tworzą spójny wystrój łazienki.
RIHO, www.riho.pl

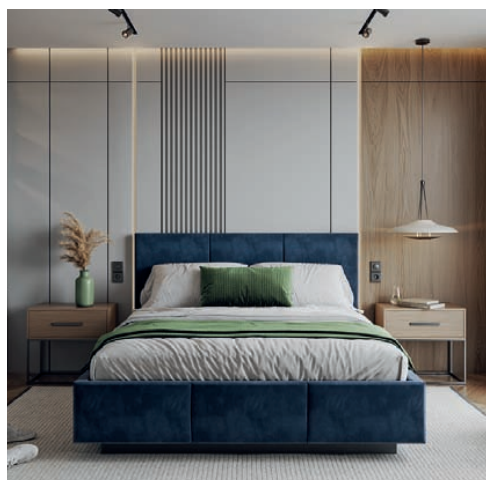

Łóżko Aveiro. Zaprojektowane tak, aby sprawiać wrażenie unoszenia się nad podłogą. Wprowadza do wnętrza element lekkości i unikalnego stylu. Dostępne w wielu wybarwieniach, na zdjęciu kolor deep blue.
FDM FABRYKA DOBRYCH MATERACÓW, www.fdm.pl



La Specialista Opera. To ekspres kolbowy, który łączy precyzję z intuicyjnym użytkowaniem. 15 ustawień młynka, łatwiejsze ubijanie w kolbie i dysza do spieniania zapewnią idealny smak za każdym razem.
DE'LONGHI, www.delonghi.com.pl



Uspa 6635. To najnowszy model deski myjącej, który zmienia codzienną higienę w luksusowy rytuał. Niezawodna, elegancka i pełna innowacyjnych rozwiązań – precyzyjna higiena, bezprzewodowy pilot i nastrojowe podświetlenie to tylko początek. To technologia, która nie tylko dba o zdrowie użytkownika, ale też o codzienny komfort na najwyższym poziomie.

BIOBIDET, www.biobidet.pl



WALK-IN EASY – swoboda wyboru. Ścianki EASY z ruchomym elementem to komfortowe rozwiązanie umożliwiające optymalne zagospodarowanie przestrzeni kąpielowej. Trwały druk ceramiczny na szkło wraz z polimerową powłoką AQUAPERLE pozwala cieszyć się elegancją kabiny przez lata.

RONAL BATHROOMS, www.ronalbathrooms.com



Szafka na biżuterię z dużym lustrem. Zamykana biała szafka do przechowywania biżuterii z lustrem. Posiada miejsca na kolczyki, na pierścionki i naszyjniki oraz pasek na bransoletkę i półki, dzięki czemu pomieści całą kolekcję biżuterii. Pełne lustro można ustawić w 3 pozycjach. Szafka na biżuterię jest stabilna i trwała.

330 zł, COSTWAY, www.costway.pl



Laminowany blat w kolorze dąb kamienny. Wykonany z wysokiej jakości płyty wiórowej pokrytej laminatem, odporny na wilgoć. Łatwy w czyszczeniu i niezwykle trwały, idealny do intensywnego użytkowania w kuchni. Doskonale komponuje się z różnorodnymi aranżacjami wewnątrz.

KOMFORT, www.komfort.pl



Wędzarnia 70 BBQ INOX TIMER. Poznaj smak perfekcyjnego barbecue. Wędzarnie Borniak to nowoczesne rozwiązania, elegancki design i niezawodna jakość. Wędź mięsa, ryby i nie tylko z precyzyjną kontrolą temperatury. Sprawdź szczegóły na naszej stronie i odkryj nowe możliwości wędzenia.

BORNIAK, www.borniak.pl

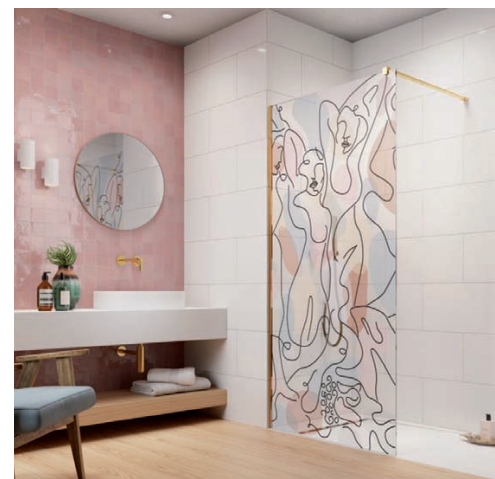

Print Radaway. Chcesz, by Twoja łazienka była wyjątkowa? Z usług Print Radaway to możliwe. Dzięki nowoczesnej technologii nadruku na szkło, kabina prysznicowa stanie się niepowtarzalną ozdobą wnętrza. Szeroka gama wzorów i kolorów oraz trwałe, ceramiczne farby pozwolą stworzyć funkcjonalną łazienkę marzeń. Na zdjęciu wzór „Maidemoiselles” nagrodzony w konkursie „Aspiruj, kreuj, koloruj”.

RADAWAY, www.radaway.pl



Stara Cegła Stopnica Skalna. To idealny wybór zarówno na parapety i schody. Wykonana z najwyższej jakości materiałów, co gwarantuje trwałość i styl. Wymiary płytki: część górna: szer. ok. 13,5 cm, dł. ok. 27 cm, część czołowa: wys. 6,5 cm, szer. 13,5 cm, grub. 1,5 cm lub 3,5 cm.

ELKAMINO DOM, www.elkaminodom.pl

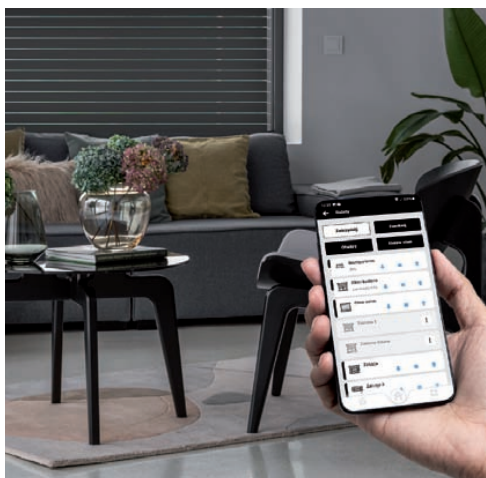

Simon GO. Gdy jesienna pogoda zaskakuje zmiennością, zabezpiecz swój dom przed warunkami atmosferycznymi. Sterownik roletowy pozwoli Ci zdalnie zasunąć rolety, zamknąć okno dachowe lub zwinąć markizę. Razem z czujnikami deszczu i wiatru sterownik zrobi to za Ciebie. Sprawdź możliwości Simon GO od Kontakt-Simon.

KONTAKT-SIMON S.A., www.simon-go.pl



Kpl-KN/FRIS-M Seria FRIS. To kabiny prysznicowe marki Sanplast w wersji kwadratowej i półokrągłej – dostępne w kilku wariantach wyposażenia. Idealne rozwiązanie do każdej łazienki, a do tego w atrakcyjnej cenie. Czysta przyjemność w zasięgu ręki.

SANPLAST, www.sanplast.pl

POLECANE ADRESY

TARGOWISKO RÓŻNOŚCI

9DESIGN www.9design.pl
ALIPLAST www.aliplast.pl
ANNIE SLOAN www.anniesloan.com/pl
AURORA www.aurorats.pl
BELIANI www.beliani.pl
BLOW UP DESIGN www.blowupdesign.pl
BONAMI www.bonami.pl
CALVADO www.calvado.com
COMFORT4U www.comfort4u.eu
CORAM www.coram.pl
COSTWAY www.costway.pl
CZERWONA MASZYNA www.czerwonamaszyna.pl
DEKORACJA DOMU www.dekoracjadomu.pl
DEKORIA www.dekoria.pl
DEKORIAN HOME www.dekorianhome.pl
DE'LONGHI www.delonghi.com
DENON www.salonydenon.pl
DESENIO www.desenio.pl
DKWADRAT www.dkwadrat.pl
EDINOS www.edinos.pl
EFEKCIARNIA www.efekciarnia.pl
EMAKO www.emako.pl
ERKADO www.erkado.pl
FABRYKA FORM www.fabrykaform.pl
FAKRO www.fakro.pl
FDM www.fdm.pl
FIDE www.fide.pl
GARDEN LIVING www.gardenliving.pl
GARNECZKI www.garneczki.pl
GREYTON www.greyston.com.pl
HOME&YOU www.home-you.com
HOMLA www.homla.com.pl
HÖRMANN www.hormann.pl
HURTOWNIA AWGIFTS POLSKA www.awgifts.pl
IKEA www.ikea.pl
IZAKPOL www.izakpol.pl
JYSK www.jysk.pl
KARELL www.kartellshop.pl
KAVE HOME www.kavehome.com/pl
KIK www.kik.pl
KOMANDOR www.komandor.pl
KROSNO www.krosno.com.pl
LAMPALAMPA www.lampalampa.pl
LEPUKKA www.lepukka.pl
LEDKENJOY www.ledkenjoy.pl
LOVESIMPLE CREATIONS www.lovesimple.pl
MANTION POLSKA www.mansion.pl
MARCIN DEKOR www.marcindekor.com.pl
MESMETRIC www.mesmetric.com
MIDSTY www.midsty.com
MILOO HOME www.miloohome.pl
NESLING www.nesling.pl
NG DESIGN www.ngdesign.pl
OKPOL www.okpol.pl
PLANETA DESIGN www.planetadesign.pl
POLSKA GRUPA PORCELANOWA www.porcelana.pl
PUFA DESIGN www.pufadesign.pl
RAUMPLUS www.raumplus.pl
REHAU www.rehau.com/pl
ROSART www.rosart.eu
ROSENTHAL www.rosenthal.pl
SALONY AGATA www.agatameble.pl
SELSEY www.selsey.pl

SFMEBLE www.sfmeble.pl
SKLEP LUBIANA www.sklep.lubianahurt.pl
TAKE ME HOME www.takemehome.pl
VILLA ITALIA www.villaitalia.pl
VIVRE www.vivrehome.pl
WESTWING NOW www.westwingnow.com
YESTERSEN www.yestersen.com

AGD

AMICA www.amica.pl
BOSCH www.bosch-home.pl
CANDY www.candy.pl
DYSON www.dyson.pl
ELECTROLUX www.electrolux.pl
ELICA www.elica.pl
FRANKE www.franke.pl
GORENJE www.gorenje.pl
HAIER www.haier-europe.com/pl
HISENSE www.hisense.pl
HOOVER www.hoover.pl
MELITTA www.melitta.pl
MIELE www.miele.pl
PHILIPS www.philips.pl
SAMSUNG www.samsung.com
SIEMENS www.siemens-home.bsh-group.com/pl
SMEG www.smeg.pl
SOLGAZ www.solgaz.eu
TEKA www.teka.com/pl
VESTFROST www.teka.com/pl

KUCHNIA

ALVEUS www.alezlew.pl
AMIX www.amix.pl
BLUM www.blum.com
COMITOR www.comitor.pl
GTV www.gtv.com.pl
HÄFELE www.hafele-systemy.pl
HETTICH www.hettich.com
JUAN www.juan.pl
KRISPOL www.krispol.pl
KUCHINOX www.kuchinox.pl
LAVEO www.laveo.pl
NOLTE www.nolte.pl
PEKA www.peka.pl
REJS www.rejs.eu
TRES www.tresgriferia.com

NA ŚCIANĘ I PODŁOGĘ

4 WALL www.4wall.pl
ARBITON www.arbiton.pl
BALTIC WOOD www.balticwood.pl
BM HOUSING www.dutchhouse.pl
CERAMIKA PARADYŻ www.paradyz.com
CERAMIKA TUBĄDZIN www.tubadzina.pl
CERAMSTIC www.ceramstic.com
CERRAD www.cerrad.com
CHAPEL PARKET www.chapelparket.pl
CHENE www.chene.pl
CLASSEN www.classen.pl
DLH www.dlh.pl
ECLISSE www.eclisse.pl
ELABRICK BY ELASTOLITH www.elastycznylinkier.pl
ELKAMINO DOM www.elkaminodom.pl
FINISHPARKIET www.finishparkiet.com.pl

FIRANKI.PL www.firanki.pl
INNE TAPETY www.innetapety.pl
KOMFORT www.komfort.pl
KRONOSPAN www.kronosfera.pl
LAKMA www.lakma.pl
MARMUR DULEMBA www.marmur-dulemba.pl
MURASPEC www.muraspec.pl
OPOCZNO www.opoczno.eu
QUICK STEP www.quick-step.com.pl
RAW DECOR www.rawdecor.pl
REMMERS www.remmers.pl
RÖBEN www.roben.pl
TAPETUJ.PL www.tapetuj.pl
TAPETUJEMY www.tapetujemy.pl
TAPNAP www.tapnap.pl
TIKKURILA www.tikkurila.pl
UBIERZ SWOJE ŚCIANY www.ubierzswojesciany.pl
WINEO www.wineo-polska.pl

CERAMIKA I ARMATURA

AQUATEC www.aquatec.pl
ARMATURA KRAKÓW www.grupa-armatura.com
BERNSTEIN www.bernstein-badshop.com/pl
BIOBIDET www.biobidet.pl
BISK www.bisk.pl
CERSANIT www.cersanit.com.pl
DEANTE www.deante.pl
ELEMENTS www.elements-show.pl
FERRO www.ferro.pl
GEBERIT www.geberit.pl
HYDROSAN www.hydrasan.eu
IDEAL STANDARD www.idealstandard.pl
INDUSTONE www.industone.com
KALDEWEI www.kaldewei.pl
KERMI www.kermi.pl
KFA ARMATURA www.kfa.pl
KLUDI www.kludi.com/pl
LUXUM www.luxum.pl
NEW TRENDY www.newtrendy.pl
OLTENS www.oltens.com
RADAWAY www.radaway.pl
RAVAK www.ravak.pl
RAVON www.ravon.pl
RIHO www.riho.pl
ROCA www.roca.pl
SANPLAST www.sanplast.pl
SANSWISS www.sanswiss.com
SCHEDPOL www.schdpol.pl
TECE www.tece.pl

OSWIETLENIE

ARDANT www.ardant.pl
AQFORM www.aqform.com
BIHOME www.bihome.pl
COSMOLIGHT www.cosmolight.pl
KANLUX www.kanlux.com
KONTAKT SIMON www.kontakt-simon.pl
KOS www.kos.pl
LIVOLO www.livopolpolska.com
LUMIGO www.lumigo.pl
NOWODVORSKI LIGHTING www.nowodvorski.com
OSPEL www.ospel.com.pl
SKLUM www.sklum.com



4(37)2024

WYDAWCA



WYDAWNICTWO DOBRY DOM
35-302 Rzeszów, ul. Wrzesława Romańczuka 6
tel. 17 852 52 20
www.wnetrzadomow.pl, www.grupadobrydom.pl

REDAKCJA

redakcja@wydawnictwodobrydom.pl
tel. 509 395 396

REKLAMA

reklama@wydawnictwodobrydom.pl
tel. 669 446 464

SPRZEDAŻ CZASOPISM

www.prasaonline.pl
tel. 601 213 376

KOLOR Z OKŁADKI

PANTONE® Iguana 18-0525 TCX

ZDJĘCIE Z OKŁADKI

projekt i realizacja: Małgorzata Wojdał Lilla Home
zdjęcie: Follow The Flow Studio

© COPYRIGHT BY WYDAWNICTWO DOBRY DOM 2024

Opracowanie graficzne i merytoryczne magazynu stanowi własność wydawcy. Kopiowanie oraz wykorzystywanie w jakikolwiek sposób materiałów bez pisemnej zgody wydawcy jest zabronione. Wydawca nie odpowiada za treść reklam oraz artykułów sponsorowanych zamieszczonych w katalogu. Ceny prezentowanych produktów są uaktualnione w okresie redagowania pisma (listopad 2024).

W przypadku kontaktu z redakcją informujemy, iż Administratorem danych osobowych jest Wydawnictwo Dobry Dom z siedzibą w Rzeszowie przy ulicy Wrzesława Romańczuka 6. Możesz zapoznać się z naszą polityką prywatności, która znajduje się pod adresem www.grupadobrydom.pl/politykaprywatnosci

ZNAJDZIESZ NAS NA:



www.wnetrzadomow.pl

PRODUCENT PŁYTEK

na ściany | podłogi | tarasy | schody | parapety



tel. +48 46 856 40 40 | tel. +48 602 292 707

biuro@elkaminodom.pl | www.elkaminodom.pl



Elkaminodom

elements 

TU POWSTAJĄ wyjątkowe łazienki

REKLAMA

Salony łazienek ELEMENTS

- BIAŁYSTOK, ul. Depowa 11 • BYDGOSZCZ, ul. Hermana Frankiego 1 • GDAŃSK, ul. Przywidzka 4 • GLIWICE, ul. Uszczyka 3 • GLIWICE, ul. Pszczyńska 192
- KIELCE, ul. Krakowska 287A • KŁODZKO, ul. Zającza 4 • KOSZALIN, ul. Franciszkańska 22 • KOSZALIN, ul. Żytnia 9 • JELENIA GÓRA, ul. Grunwaldzka 53
- KRAKÓW/MODLNICZKA, ul. Instalatorów 1 • ŁÓDŹ, ul. Papiernicza 5 • OPOLE, ul. Budowlanych 44B • POZNAŃ/SWADZIM, ul. św. Mikołaja 9
- RZESZÓW, ul. Stanisława Trembeckiego 5B • SZCZECIN/WARZYMICE 200 • TORUŃ, ul. Polna 105 • WARSZAWA, ul. Elektronowa 2, bud. B, paw. 1
- WARSZAWA/SĘKOCIN NOWY, al. Krakowska 57 • WROCŁAW, ul. Bolesława Krzywoustego 82-86

elements-show.pl